В. Ярмоленко
Маленькая фуга
Allegretto
Хрестоматия гитариста
для учащихся 1-7 классов ДМШ
2010 г.

«ПЕТУШОК»

Примовка

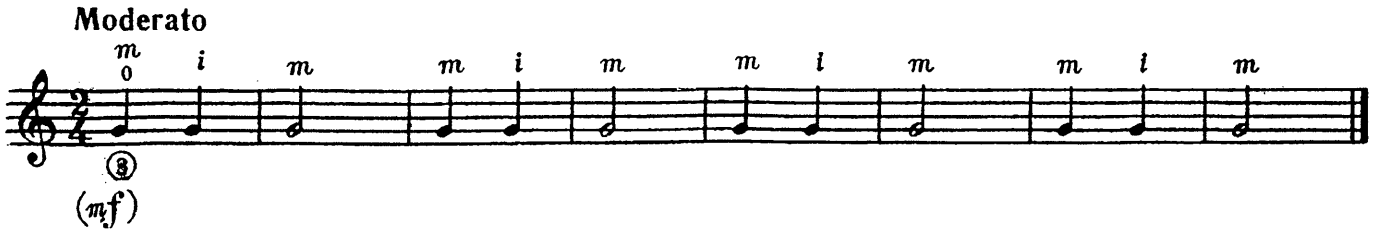

ЧЕРВОНА КОРІВКА

Українська народна пісня

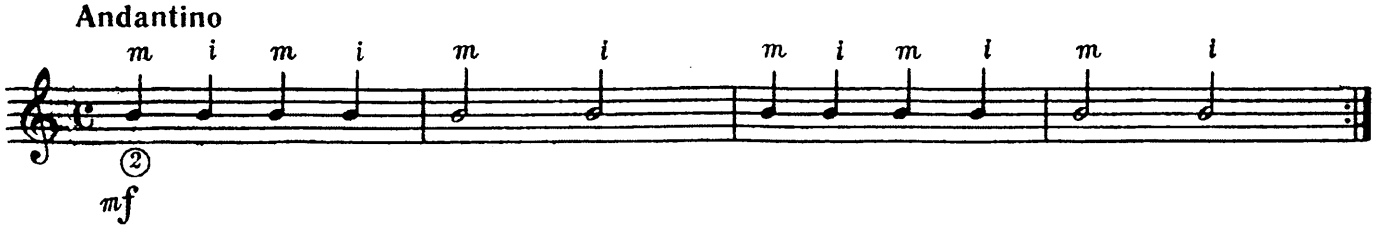

«КАК ПОШЛИ НАШИ ПОДРУЖКИ»

Російська народна пісня

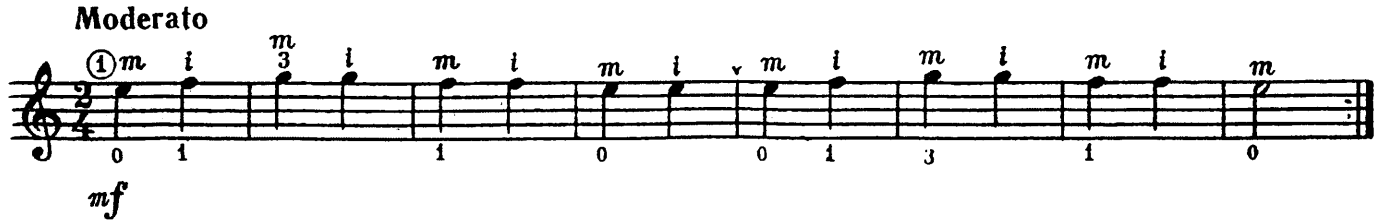

ОЙ ДЗВОНИ ДЗВОНЯТЬ

Українська народна пісня

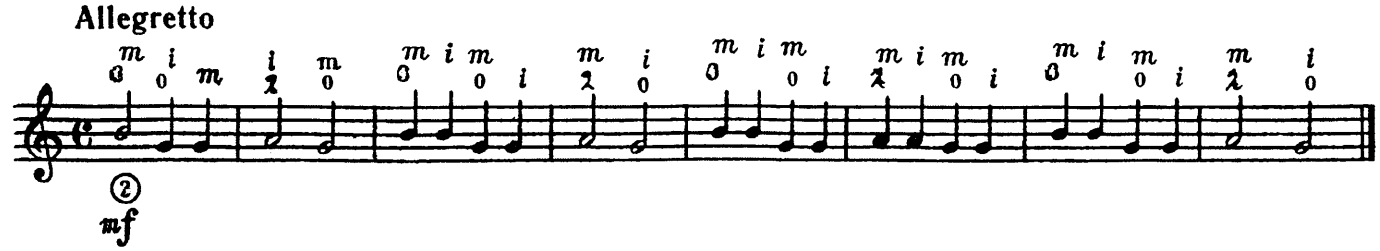

«ХОДИТ ЗАЙКА ПО САДУ»

Російська народна пісня

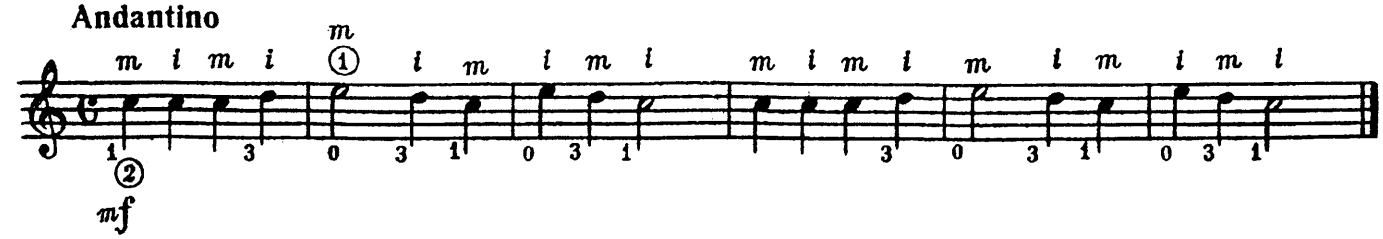

ДУДАРИК

Українська народна пісня

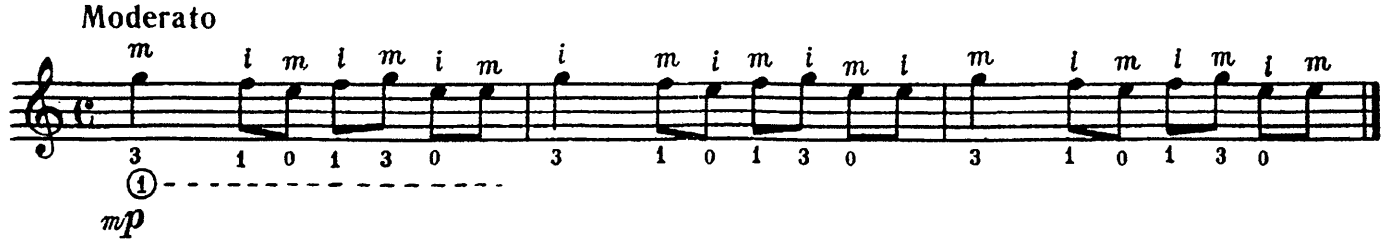

Котик

Прибаутка

[Умеренно скоро]

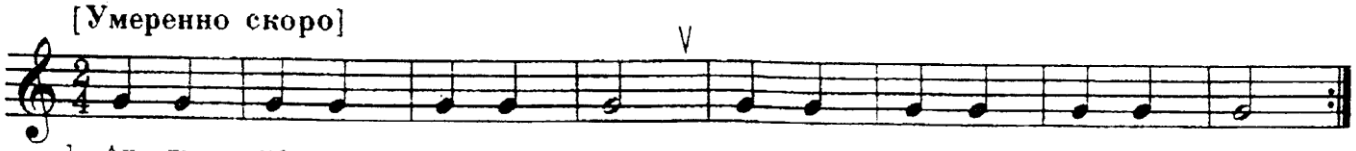

1. Ах ты, ко-тень - ка-ко - ток, ко - тя, се-рень - кий хво - сток.
2. При-ди, ко-тик, но - че - вать, мо - ю Са-шень - ку ка - чать.
3. Я те - бе, ко - ту, ко - ту, за ра - бо - ту за-пла - чу:
4. дам ку - со-чек пи - ро - га, пол - ну мис - ку мо - ло - ка.

Пословица

[Умеренно скоро]

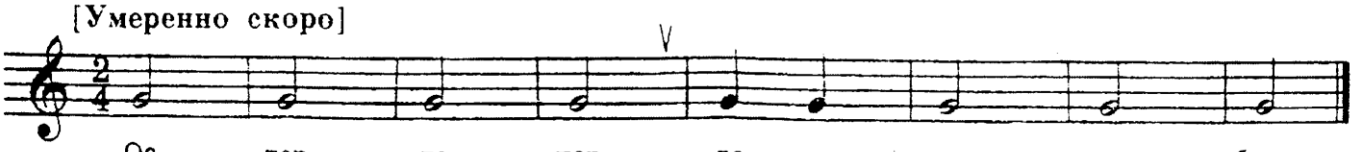

Ос - тер то - пор, да и сук зу - баст.

Андрей-воробей

Прибаутка

Скоро

1. Ан - дрей - во - ро - бей, не го - няй го - лу - бей.
2. Го - няй га - ло - чек из - под па - ло - чек.
3. Не клюй пе - сок, не ту - пи но - сок,
4. при - го - дит - ся но - сок кле - вать ко - ло - сок.

Петушок

Детская песенка

Не спеша

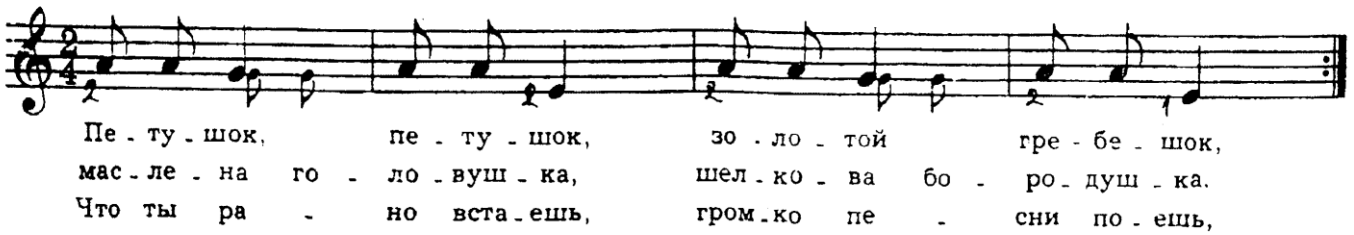

Пе - ту - шок, пе - ту - шок, зо - ло - той гре - бе - шок,
мас - ле - на го - ло - вуш - ка, шел - ко - ва бо - ро - душ - ка.
Что ты ра - но вста - ешь, гром - ко пе - сни по - ешь,

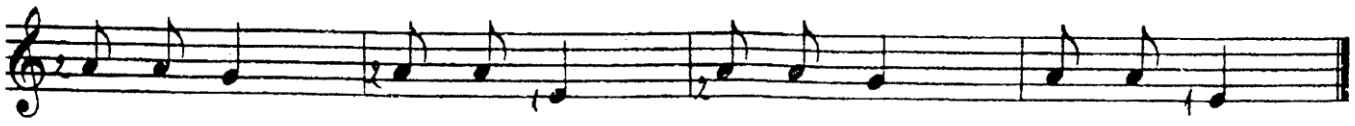

гром - ко пе - сни по - ешь, дет - кам спать не да - ешь!

Зайка

Детская песенка

Довольно скоро

1. Хо - дит зай - ка по са - ду, по са - ду,
2. щип - лет трав - ку - ле - бе - ду, ле - бе - ду,
3. он и в рот - то не бе - рет, не бе - рет,
4. он во яс - ли - ца не - сет, да не - сет.

Петя-барабанщик

[В темпе марша]

А. Березняк. Сборник «Первые шаги»

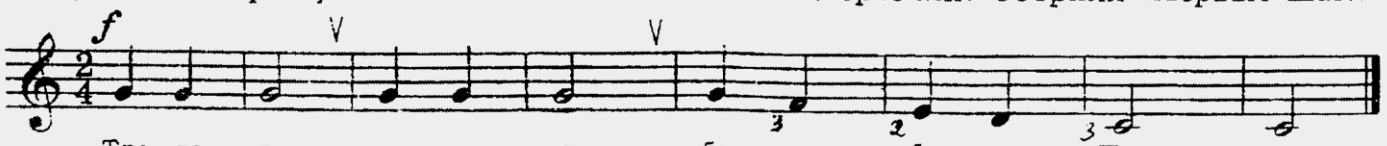

Тра - та - та, тра - та - та — ба - ра - ба - нит Пе - тя.

Прозвонил звонок

[Довольно скоро]

А. Березняк. Сборник «Первые шаги»

Про - зво - нил зво - нок, на - чал - ся у - рок.

У кота

Русская народная песня

Не спеша

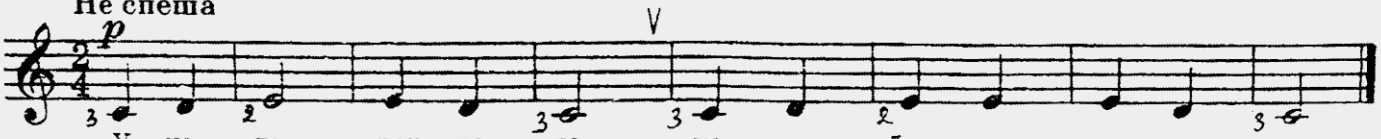

У ко - та вор - ко - та ко - лы - бель - ка хо - ро - ша.

Ручеек

[Умеренно]

А. Березняк. Сборник «Первые шаги

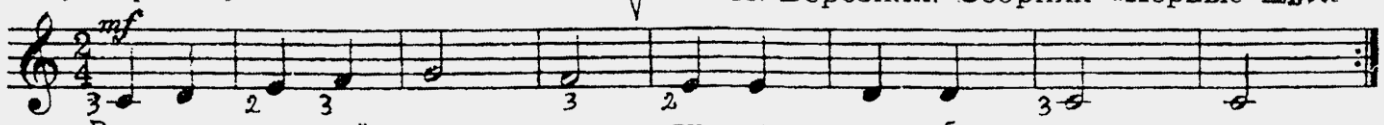

Вот с вы - со - кой гор - ки ру - че - ек сбе - га - ет.
Ма - лень - ку - ю лод - ку ве - тер под - го - ня - ет.

Белка

[Скоро]

А. Березняк. Сборник «Первые шаги»

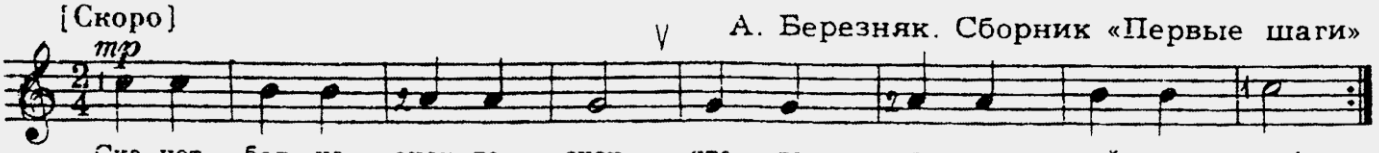

Ска - чет бел - ка — скок, да скок, что за ма - лень - кий зве - рек!
Вот бы мне е - е пой - мать, всем ре - бя - там по - ка - зать.

Лошадка

Детская песенка

Скоро

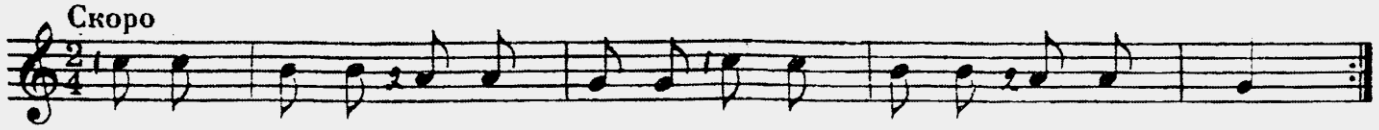

1. Гоп, ло - шад - ка! Не ле - нить - ся! Не ля - гать - ся, не бры - кать,
мы по - мчим - ся, слов - но пти - цы, ни - ко - му нас не до - гнать.
2. Мы с то - бой наш край об - ска - чем, на - до, на - до нам спе - шить.
У - па - дем, так не за - пла - чем, пи - о - не - ром на - до быть.

Солнышко

Детская песенка

Довольно скоро

1. Сол - ныш - ко, сол - ныш - ко, выг - ля - ни в о - ко - шеч - ко:
2. где тво - и дет - ки, где ма - ло - лет - ки?
3. Си - дят на вет - ке, в со - ло - мен - ной клет - ке.

Наша Таня

А. Березняк. Сборник „Первые шаги"

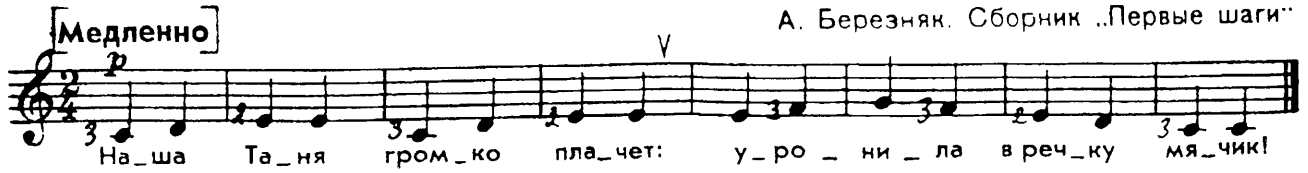

Елочка

Музыка М. Красева

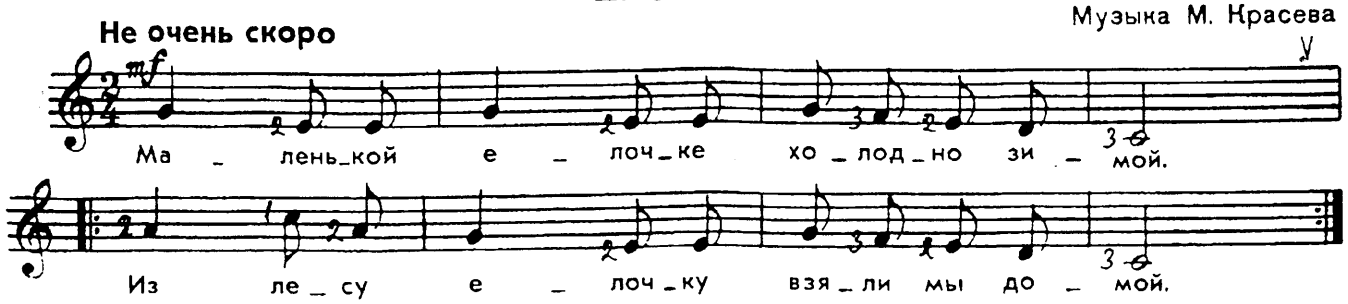

Сад

Русская народная песня

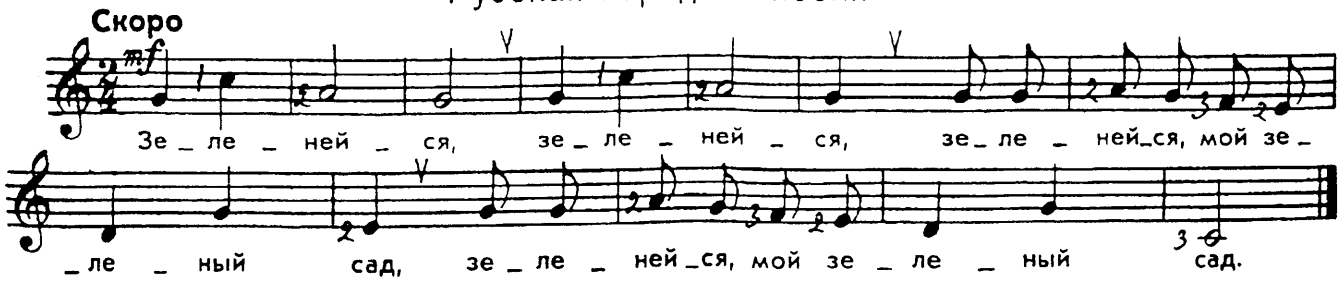

Мы пойдем в лужок

Русская народная песня

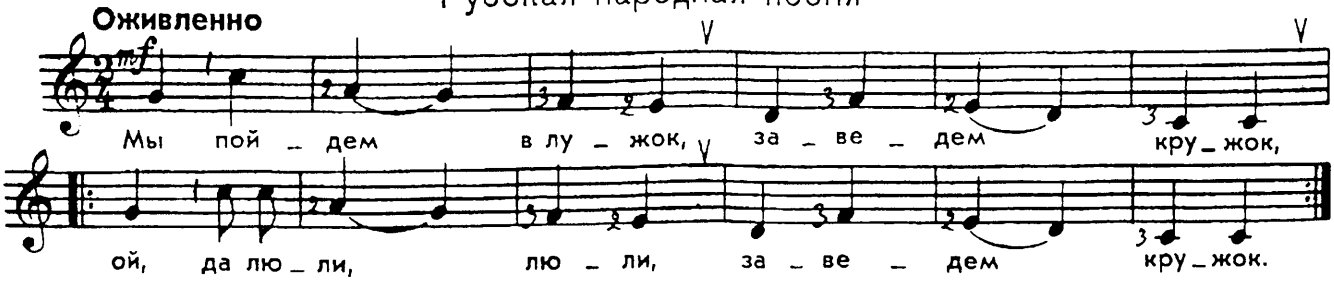

Скок-скок

Русская народная песня

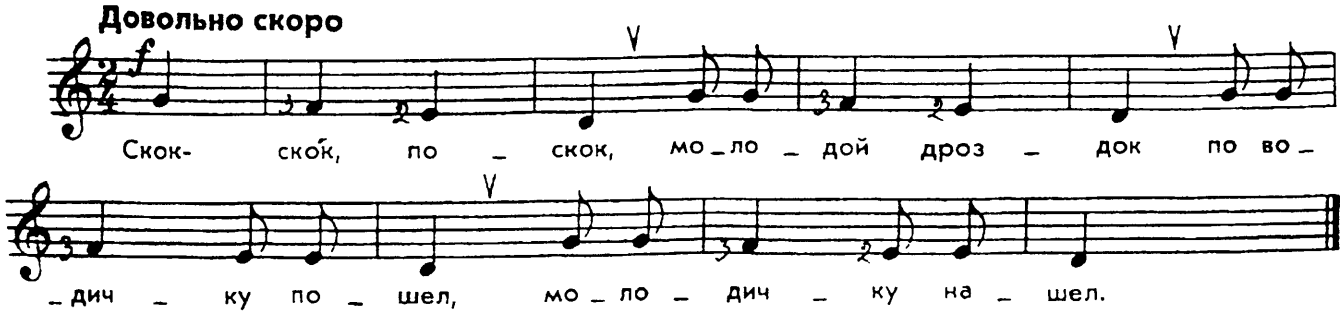

Колыбельная

Русская народная песня

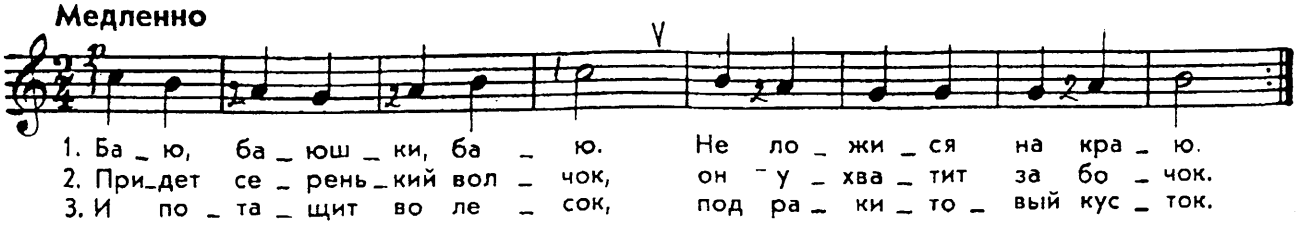

Как под горкой

Русская народная песня

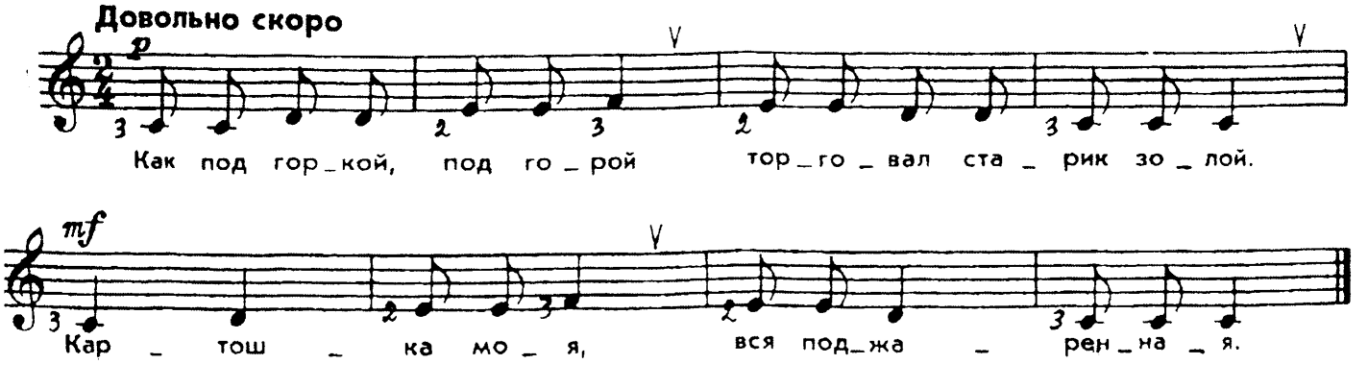

Я гуляю

Русская народная песня

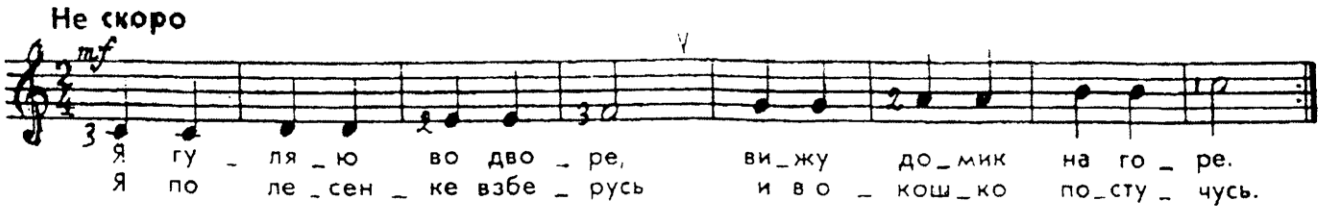

Качи

Русская народная песня

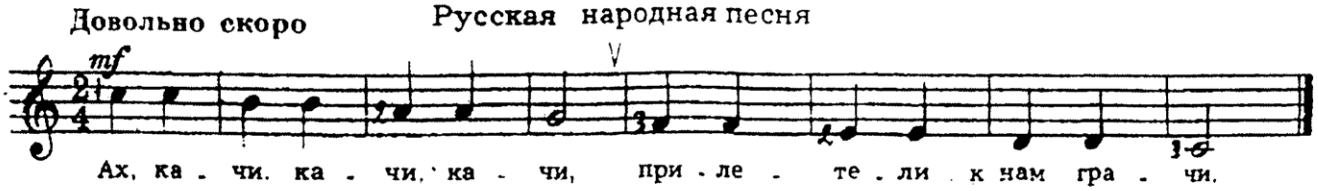

Детская песенка

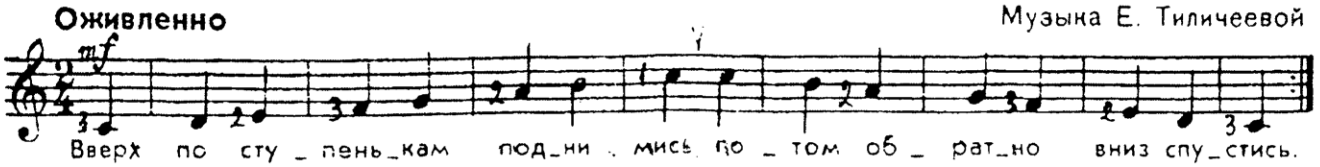

Раз, два, три, четыре, пять

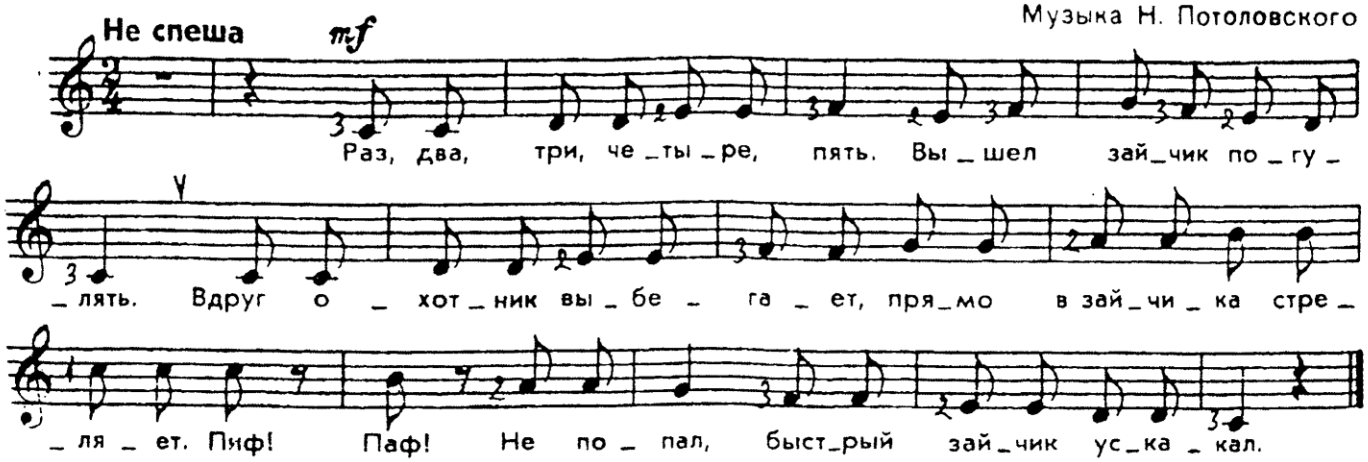

Солнышко

Детская песенка

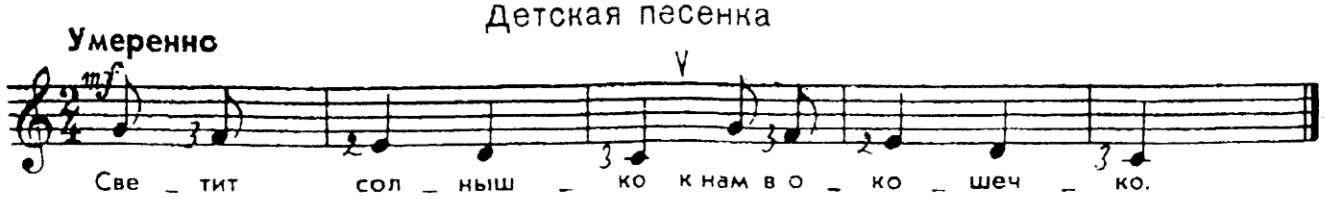

Задумала бабусенька

Украинская народная песня

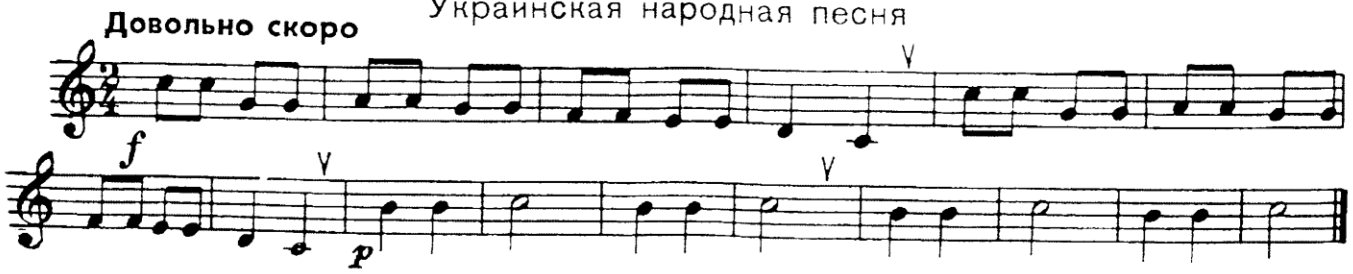

Украинская народная песня

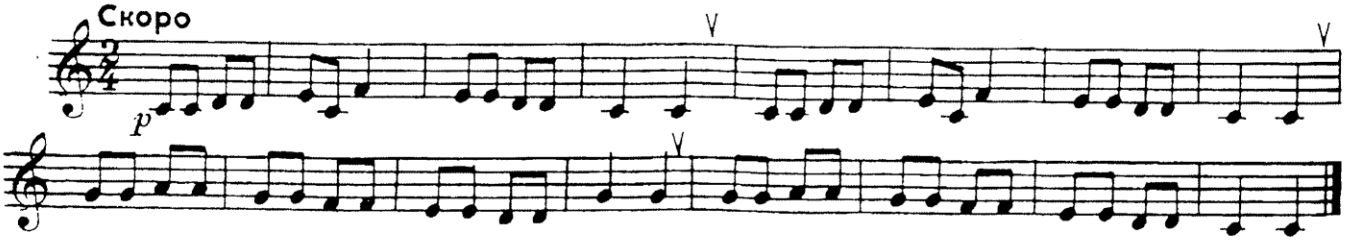

Дождик

Детская песенка

Музыка В. Герчик

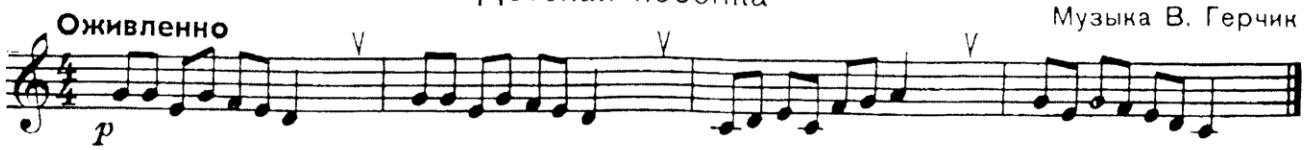

Во кузнице

Русская народная песня

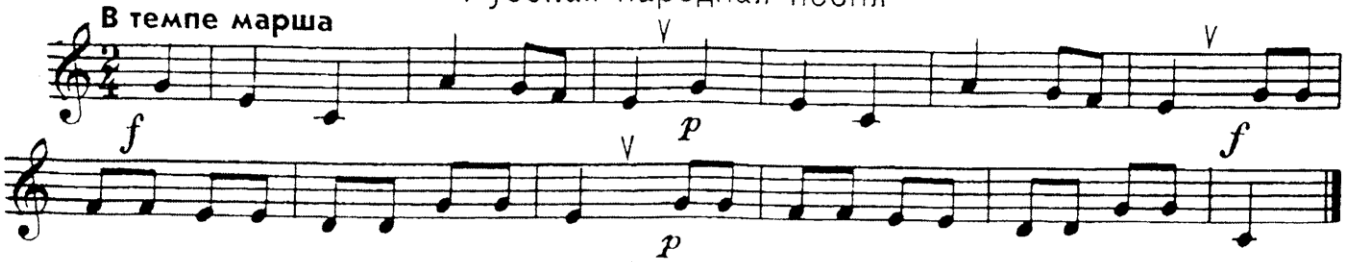

Летал голубь, летал сизый

Русская народная песня

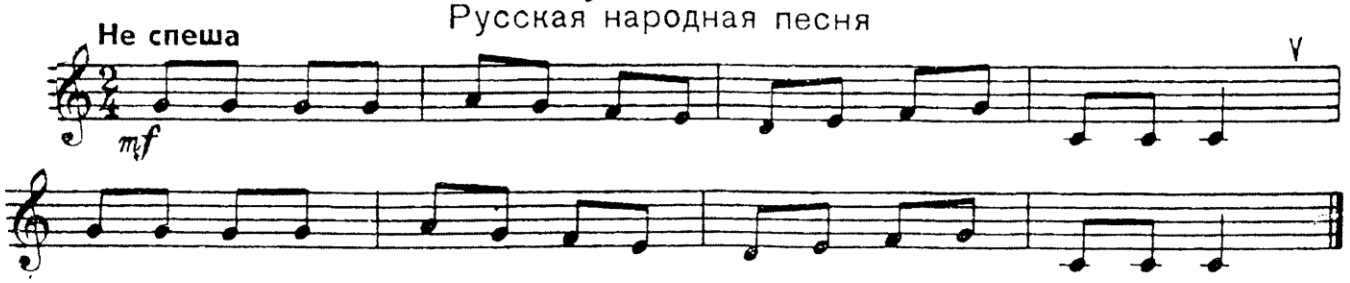

Ах ты, береза

Русская народная песня

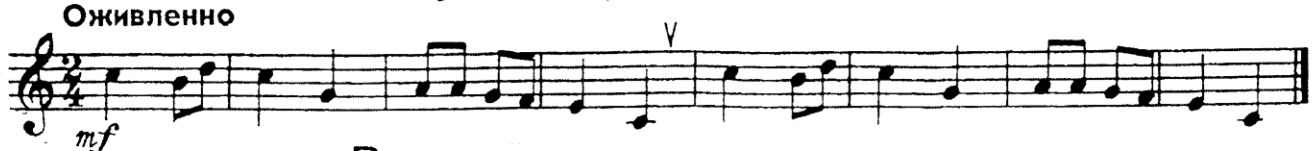

Русская народная песня

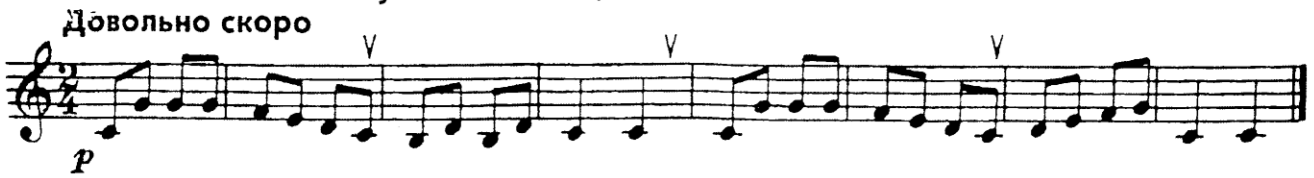

ЛАТИСЬКА НАРОДНА ПІСНЯ

ЛАТЫШСКАЯ НАРОДНАЯ ПЕСНЯ

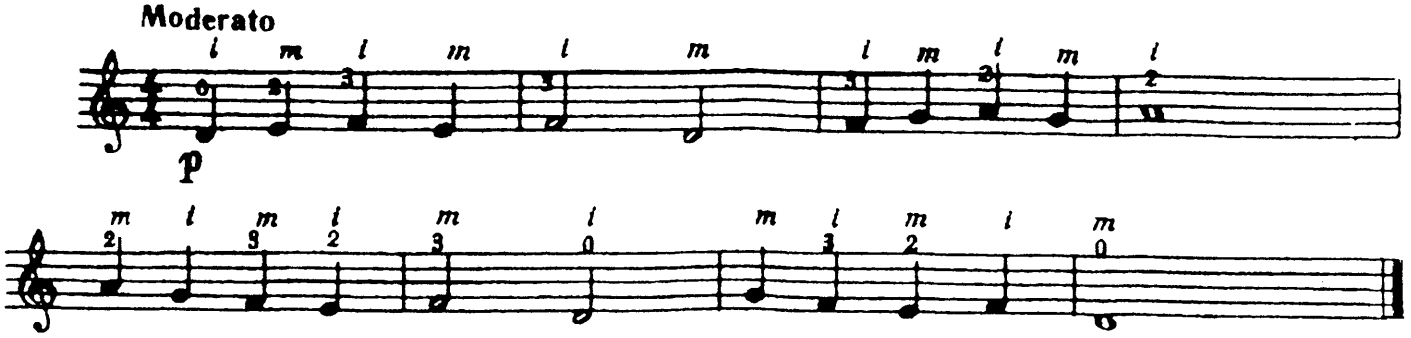

«КАК ПОД ГОРКОЙ, ПОД ГОРОЙ»

Російська народна пісня

КАК ПОД ГОРКОЙ, ПОД ГОРОЙ

Русская народная песня

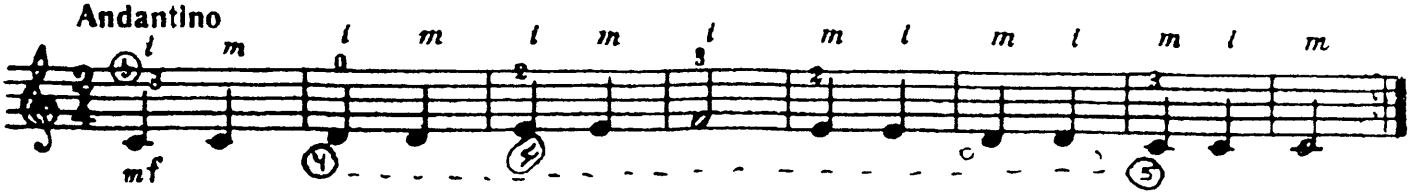

«Я ГУЛЯЮ»

Російська народна пісня

Я ГУЛЯЮ

Русская народная песня

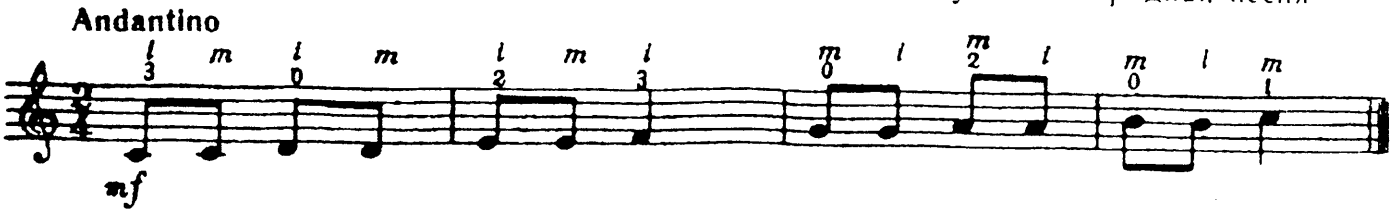

«КАЧИ»

Російська народна пісня

КАЧИ

Русская народная песня

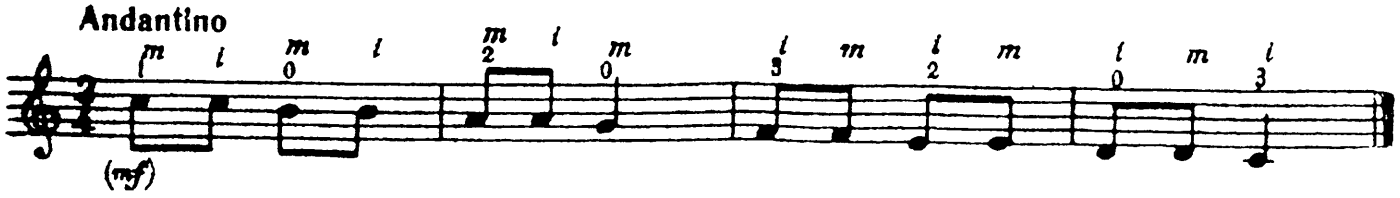

САВКА І ГРИШКА

Білоруська народна пісня

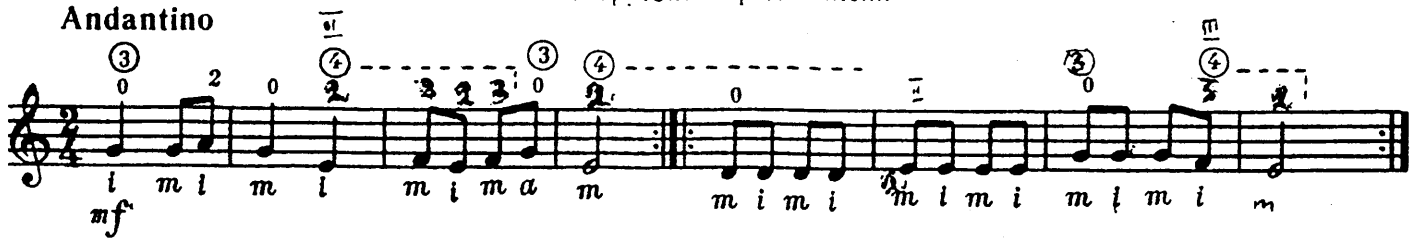

«НЕ ЛЕТАЙ, СОЛОВЕЙ»

Російська народна пісня

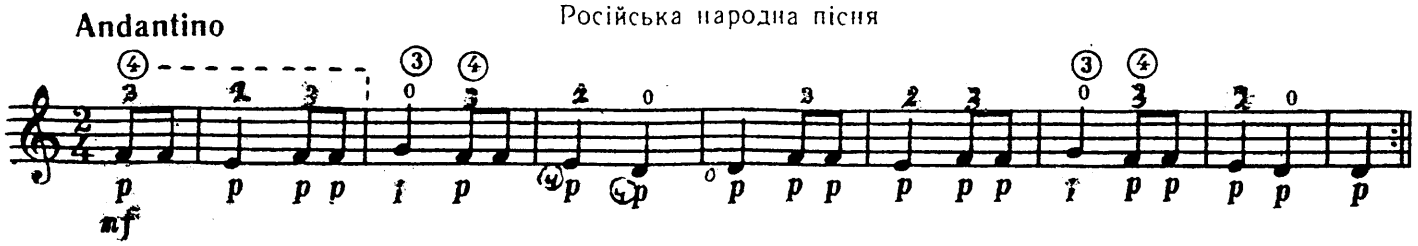

Сорока

Детская песенка

Скоро

1. Со - ро - ка, со - ро - ка, где бы - ла? Да - ле - ко.
2. Каш - ку ва - ри - ла, де - то - чек кор - ми - ла,
3. на по - рог ска - ка - ла, го - стей со - зы - ва - ла.
4. Го - сти у - слы - ха - ли, быть о - бе - ща - ли.

Тетушка Арина

Детская песенка

Довольно скоро

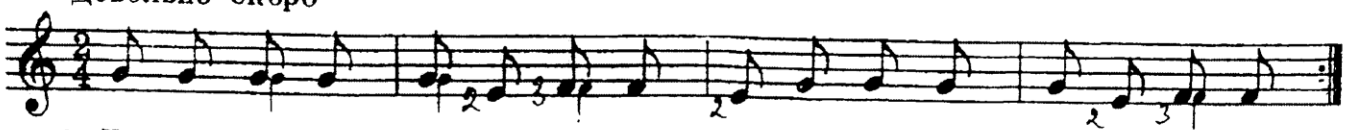

1. Уж ты, те - туш - ка А - ри - на, ты ку - да, ку - да хо - ди - ла?
2. На ба - зар хо - ди - ла, се - бе вед - ра ку - пи - ла.
3. Что да - ла? Рубль да - ла, ко - ро - мы - сла пол - то - ра.

Ай, дуду, дуду, дуду

Русская народная песня

Довольно скоро

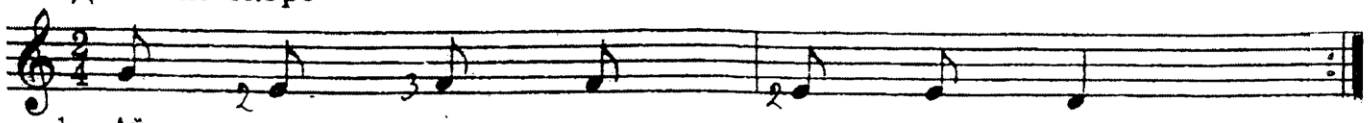

1. Ай, ду - ду, ду - ду, ду - ду,
2. си - дит во - рон на ду - бу,
3. он иг - ра - ет во тру - бу,
4. во тру - бу се - реб - ря - ну.
5. Че - рез мыш - кин, мыш - кин дом
6. и - дет дым стол - бом, стол - бом.
7. Кош - ка с мыш - кой по - дра - лись,
8. в од - ной ям - ке со - бра - лись.

Вставала ранешенько

Русская народная песня

Умеренно

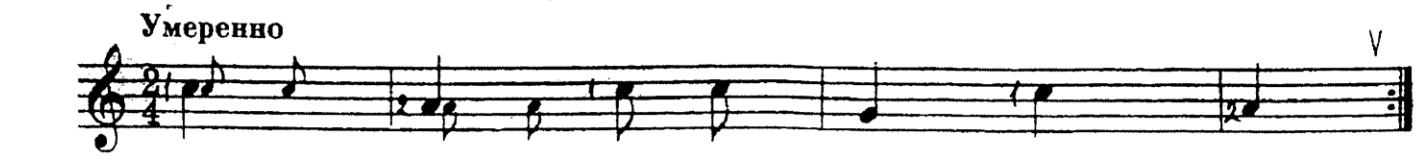

1. Вста - ва - ла ра - не - шень - ко,
   у - мы - ва - ла - ся бе - ле - шень - ко.

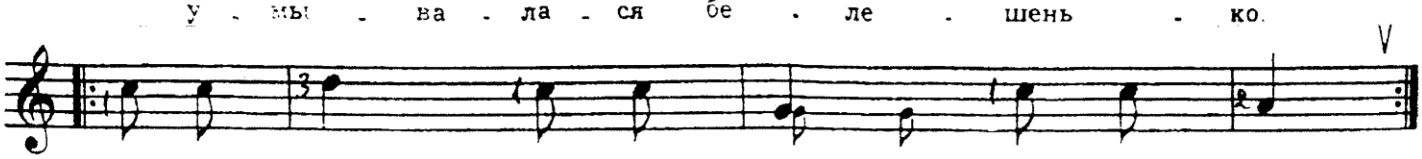

2. Про - го - ня - ла ко - ров на ро - су,
   у - ви - да - ла мед - ве - дя во ле - су.

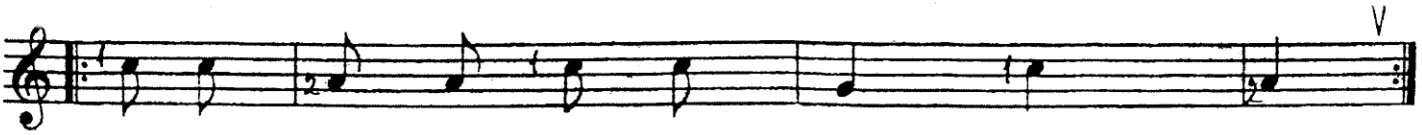

3. Я мед - ве - дя ис - пу - га - ла - ся,
   за ра - ки - тов куст бро - са - ла - ся.

Как пошли наши подружки

Русская народная песня

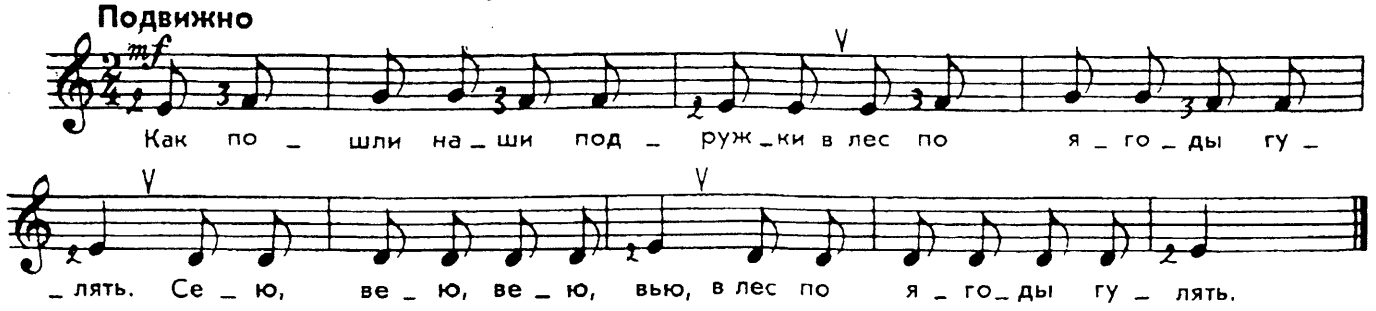

Савка и Гришка

Белорусская народная песня

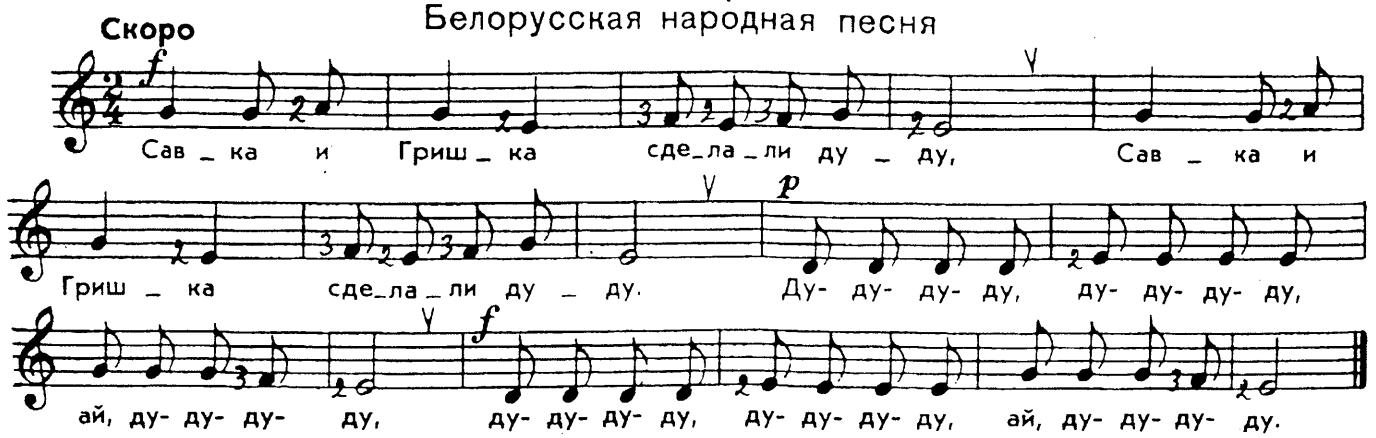

Русская народная прибаутка

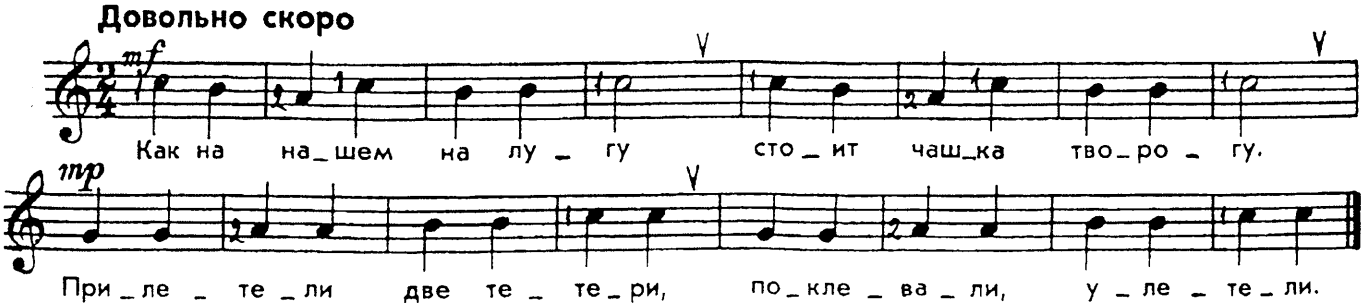

Не летай, соловей

Русская народная песня

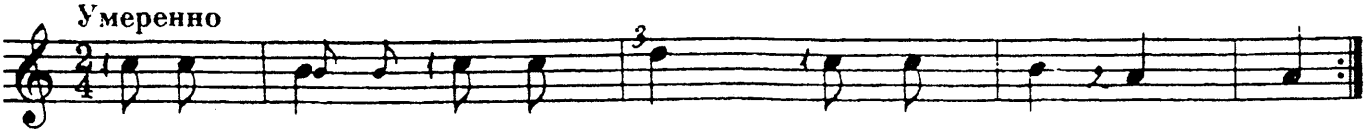

1. Не ле _ тай, со _ ло _ вей, у о _ ко _ шеч _ ка,
2. ты не пой, со _ ло _ вей, гром _ ки пе _ сен _ ки,
3. не бу _ ди, со _ ло _ вей, мо _ во ба _ тюш _ ку.
4. А мой ба _ тюш _ ка не спит, все кру _ чи _ нит _ ся,
5. о _ бо мне, мо _ ло _ дой, крас _ ной де _ ви _ це,
6. что на _ е дут на двор злы _ е во _ ро _ ги,
7. у _ ве _ зут о _ ни ме _ ня в чу _ жу сто _ ро _ ну.

Якутская народная мелодия

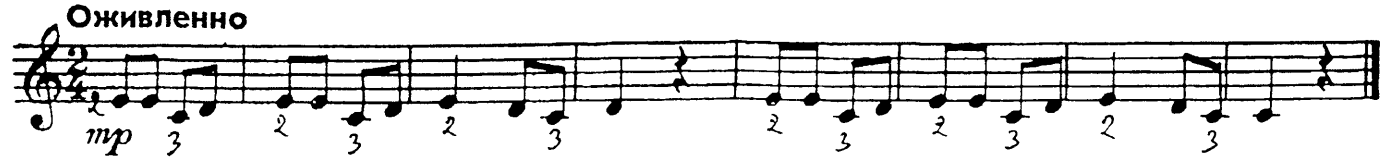

Ай, на горе дуб, дуб

Русская народная песня

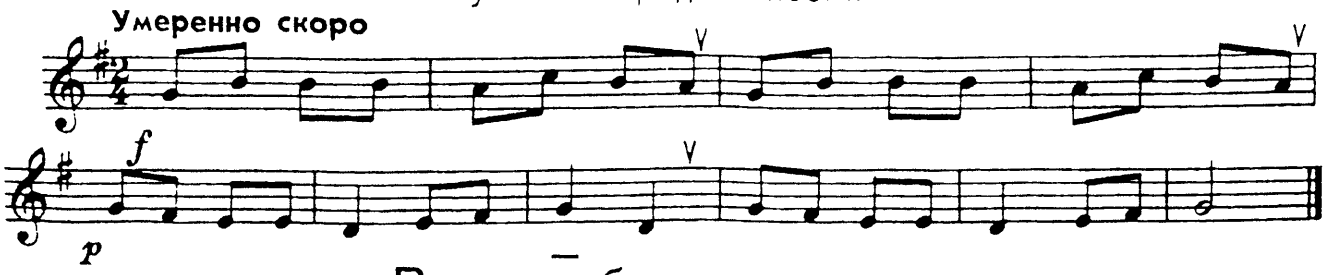

Во поле береза стояла

Русская народная песня

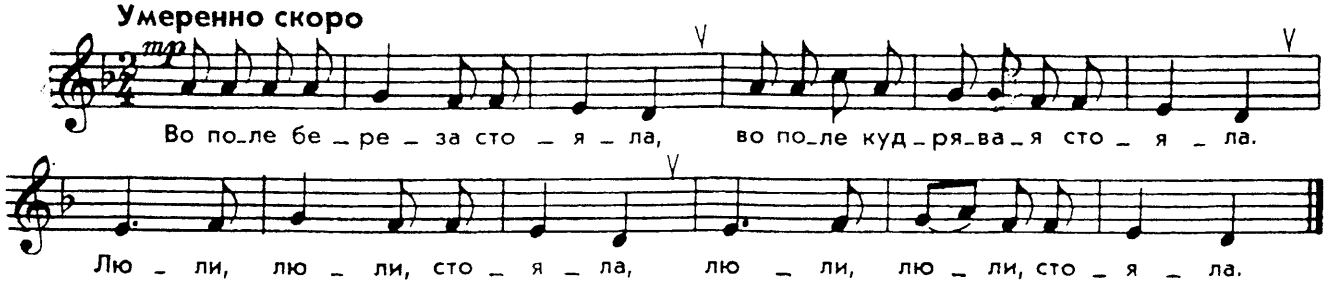

Корова

Музыка М. Раухвергера

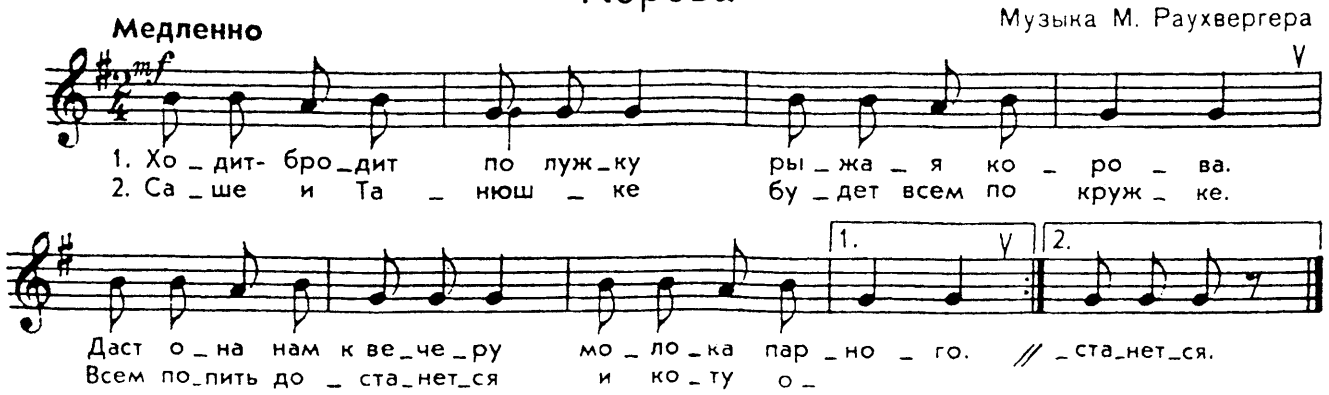

Русская народная песня

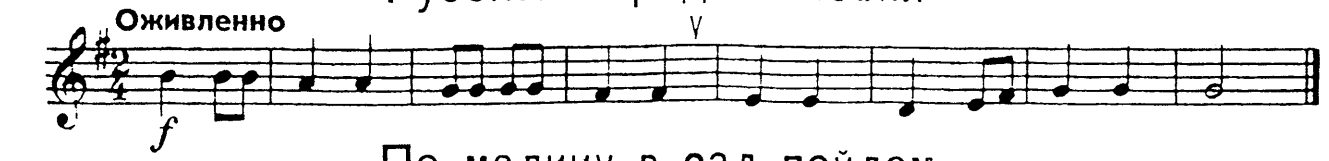

По малину в сад пойдем

Музыка А. Филиппенко

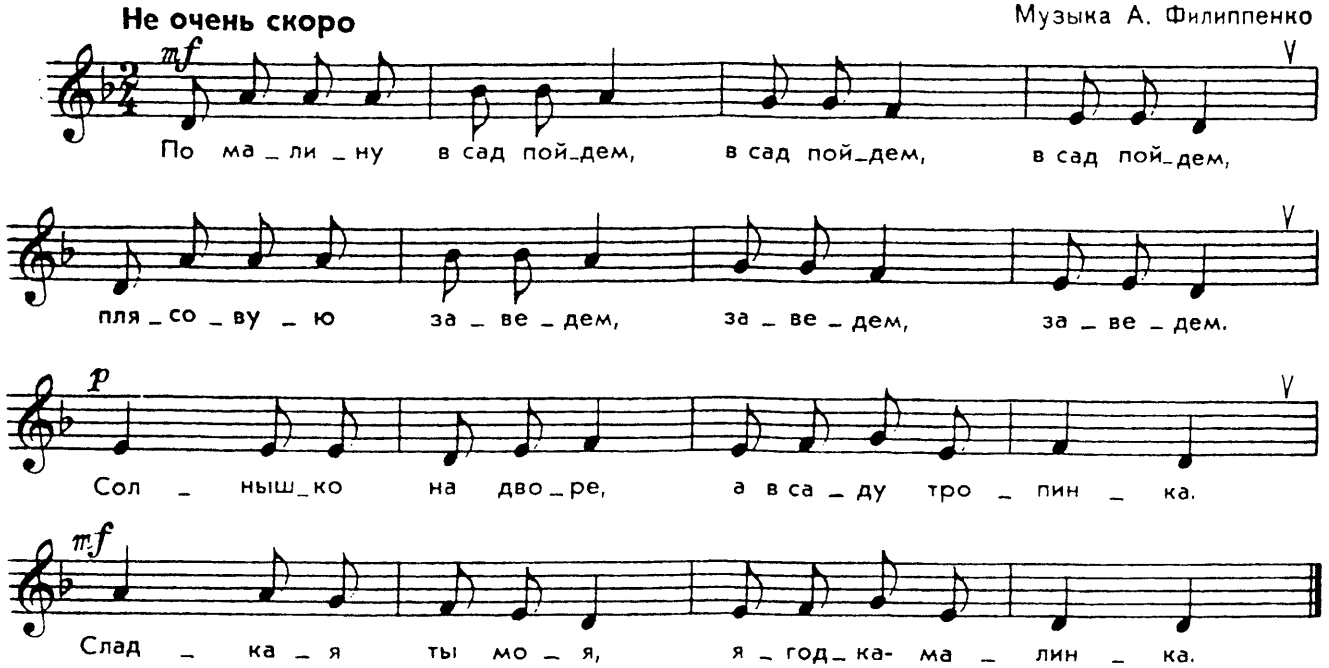

АНДРЕЙ - ВОРОБЕЙ

Примовка

АНДРЕЙ – ВОРОБЕЙ

Прибаутка

Moderato

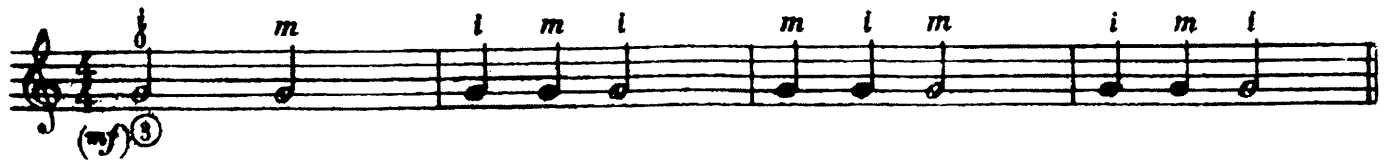

КОТИК

Примовка

КОТИК

Прибаутка

Moderato

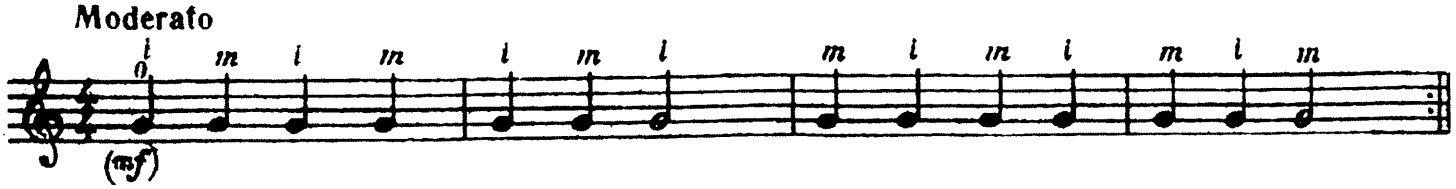

ВОЛОШКА

Російська народна пісня

ВАСИЛЕК

Русская народная песня

Andantino

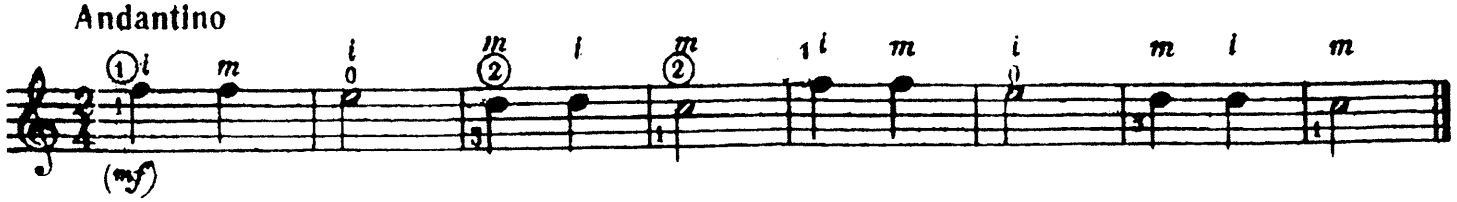

ДОЩИК

Російська народна пісня

ДОЖДИК

Русская народная песня

Moderato

ШУМ

Українська народна пісня

ШУМ

Украинская народная песня

Moderato

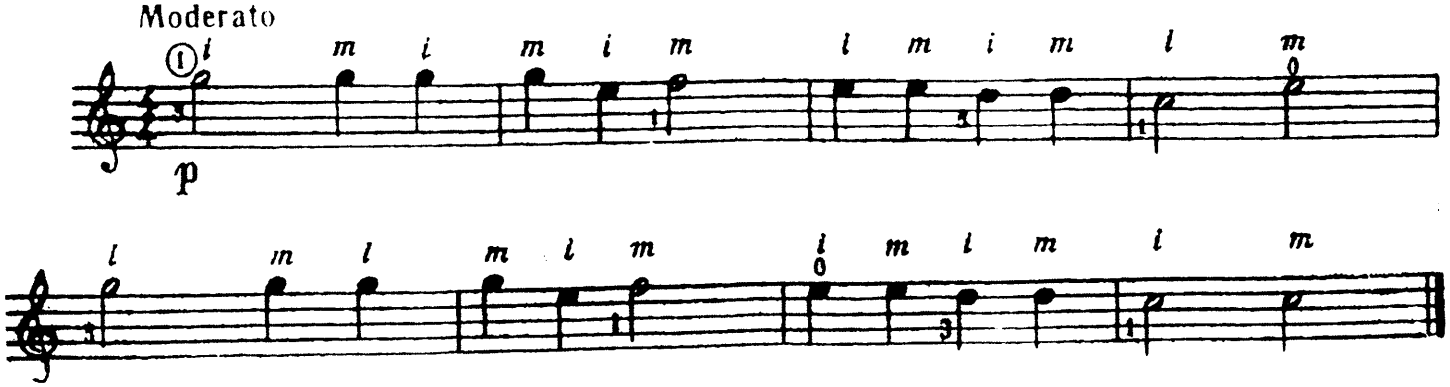

НА ЗЕЛЕНІМ ЛУЗІ

Російська народна пісня

НА ЗЕЛЕНОМ ЛУГУ

Русская народная песня

«НЕ ЛЕТАЙ, СОЛОВЕЙ»

Російська народна пісня

НЕ ЛЕТАЙ, СОЛОВЕЙ

Русская народная песня

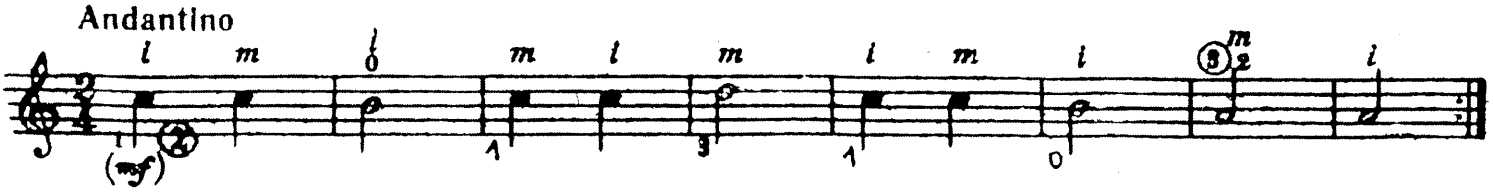

«ИДЕТ КОЗА РОГАТАЯ»

Російська народна пісня

ИДЕТ КОЗА РОГАТАЯ

Русская народная песня

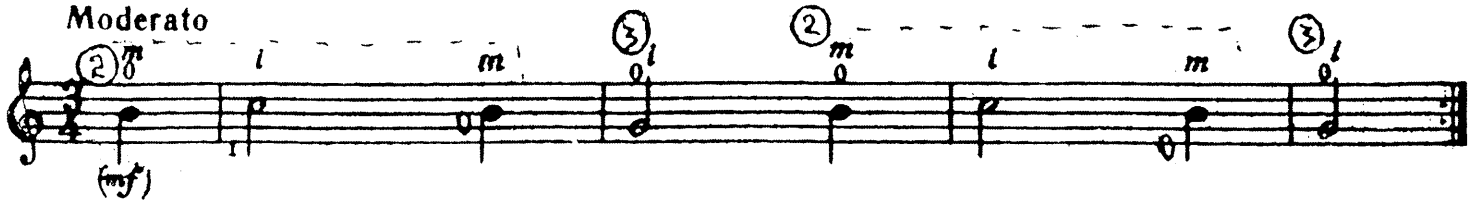

А ХТО В НАС РОЗУМНИЙ

А. АЛЕКСАНДРОВ

А КТО У НАС УМНЫЙ

АН. АЛЕКСАНДРОВ

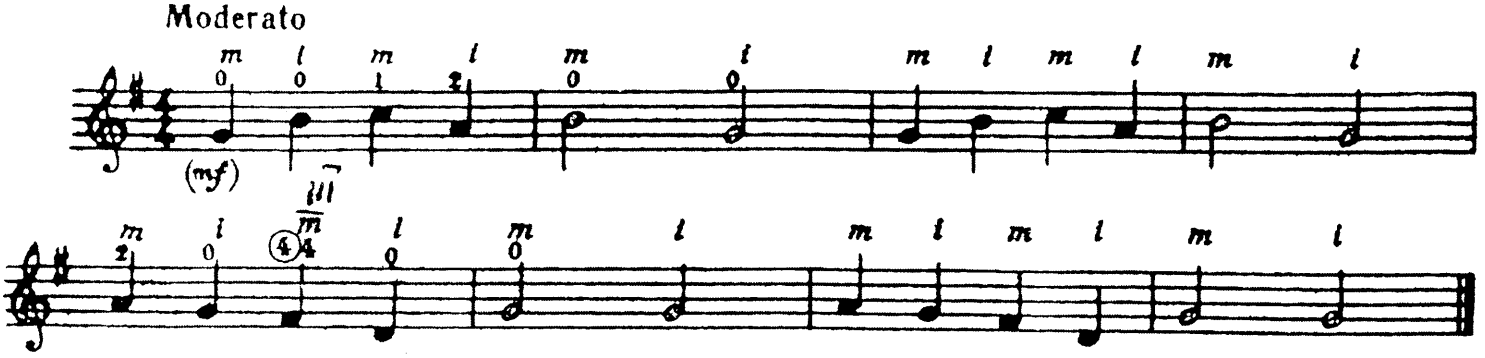

БЛАКИТНІ САНКИ

М. ЮРДАНСЬКИЙ

ГОЛУБЫЕ САНКИ

М. ИОРДАНСКИЙ

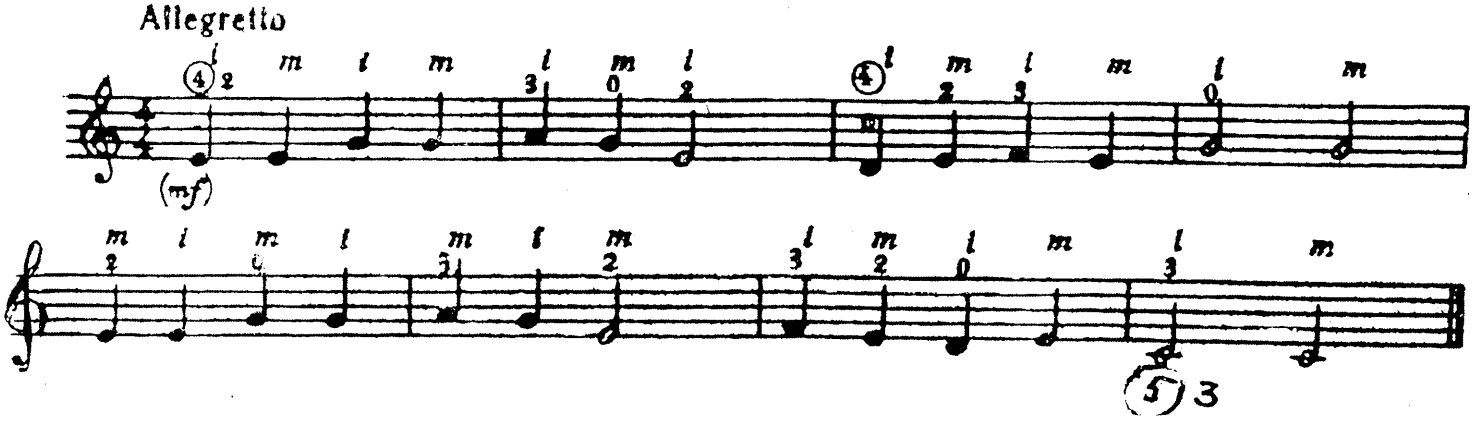

ВО ПОЛЕ БЕРЕЗА СТОЯЛА

Русская народная песня

Счет: раз два раз два раз два раз два раз два и так далее

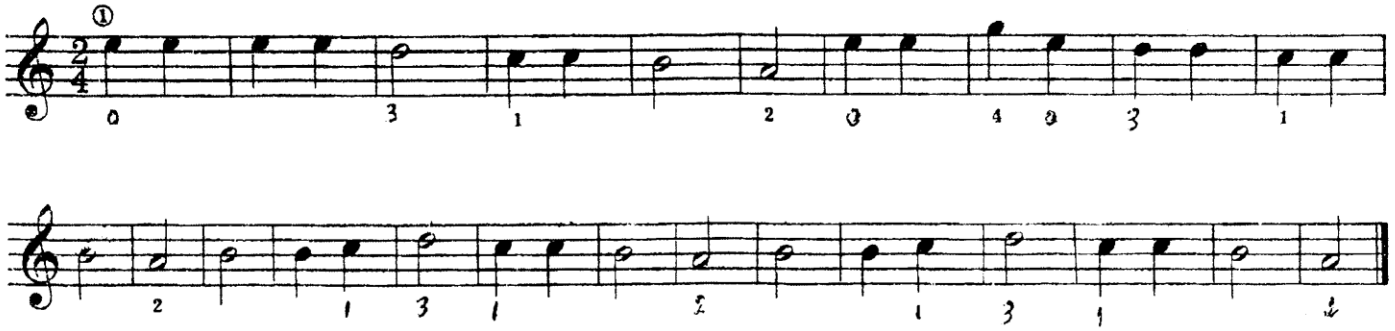

ЧЕРНЫЙ БАРАШЕК

Польская народная песня

Счет: раз два три раз два три раз два три раз два три раз два три и так далее

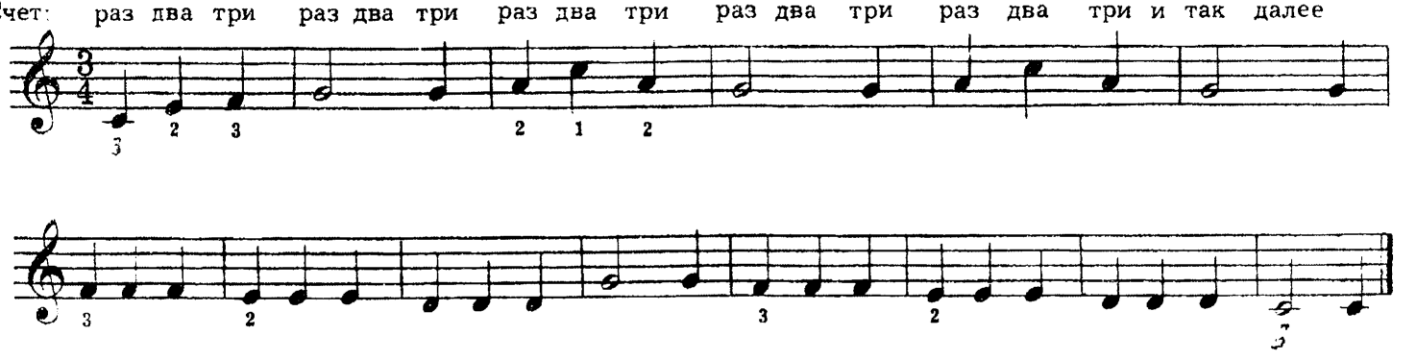

СЕЯЛИ ДЕВУШКИ ЯРОВОЙ ХМЕЛЬ

Русская народная песня

Счет: раз-два три четыре и так далее

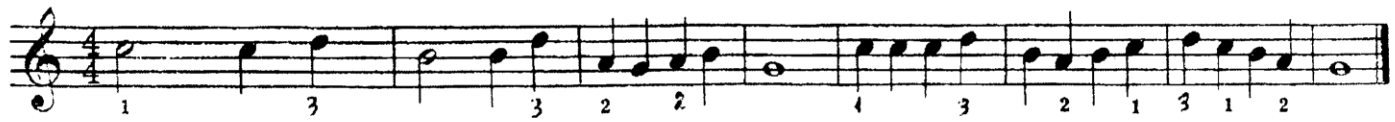

АХ ТЫ, ЗИМУШКА-ЗИМА

Русская народная песня

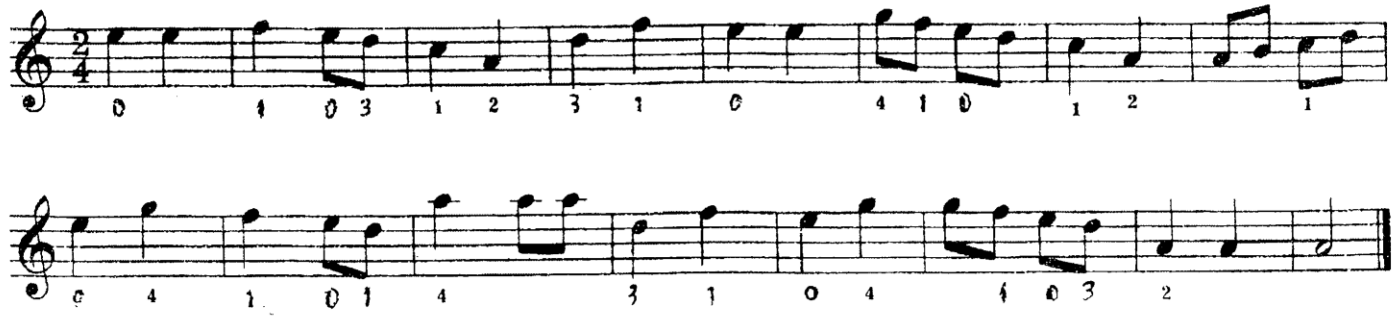

ВЕСЕЛЫЕ ГУСИ

Весело

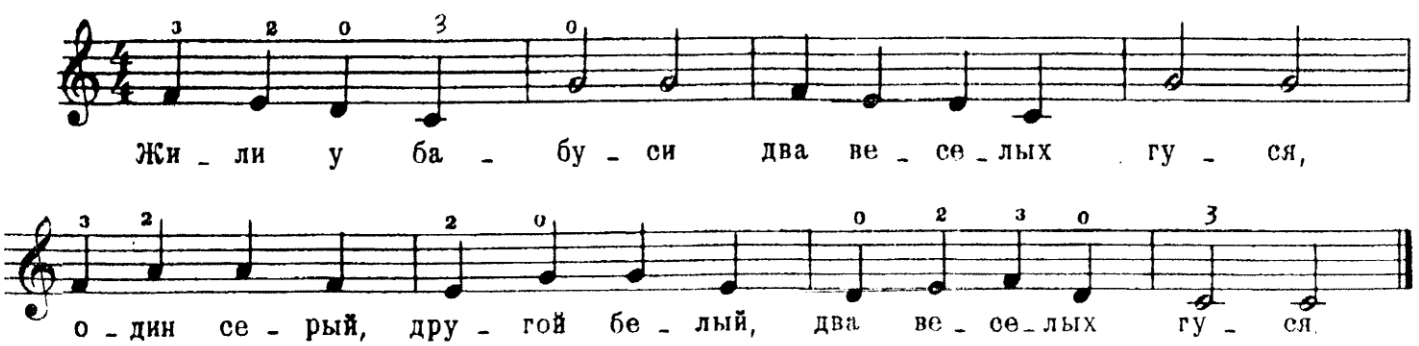

ЗАТАКТ

АХ ВЫ, СЕНИ, МОИ СЕНИ

Русская народная песня

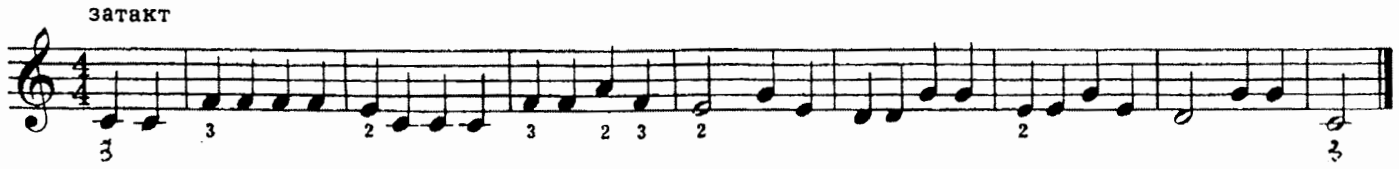

НЕ ЛЕТАЙ, СОЛОВЕЙ

Живо, весело

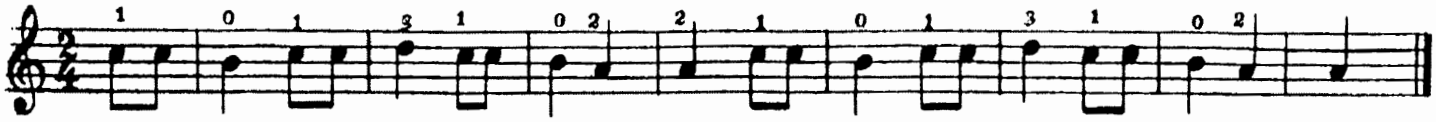

ВСТАВАЛА РАНЕШЕНЬКО

Русская народная песня

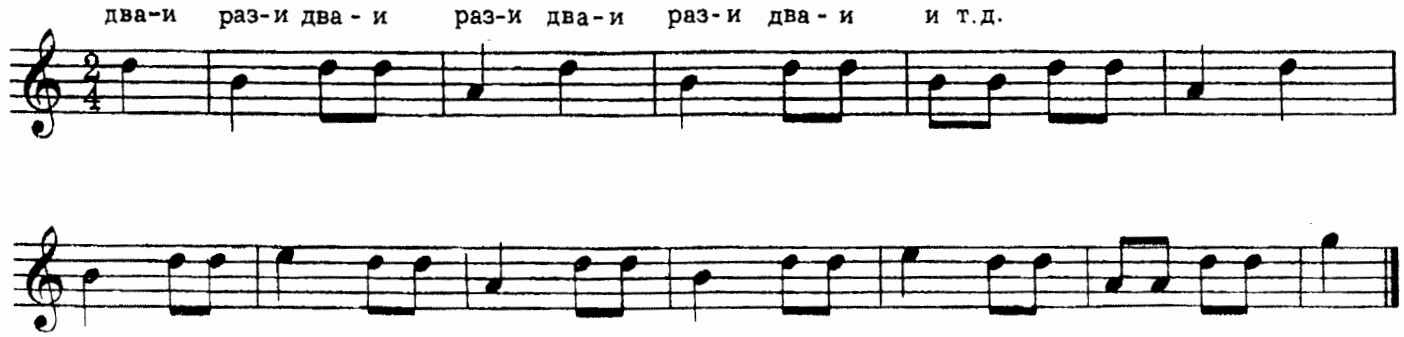

КАМАРИНСКАЯ

Русская народная плясовая песня

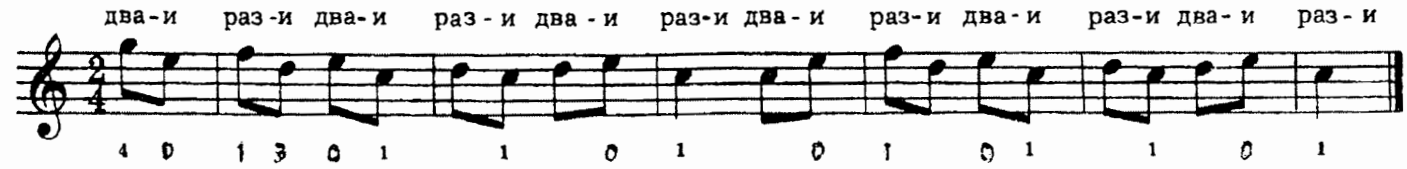

СНЕЖОК НА ГОРЕ

Оживленно

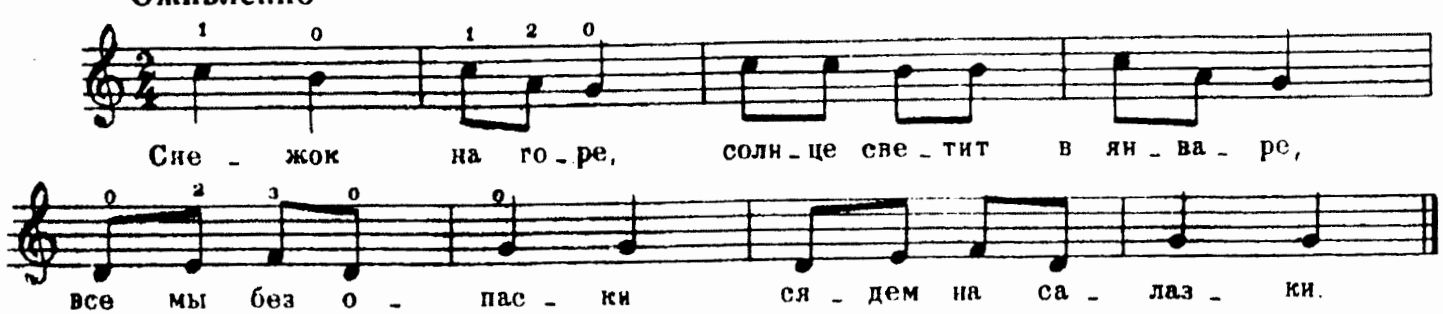

«ВО САДУ ЛИ, В ОГОРОДЕ»

Російська народна пісня

Andantino

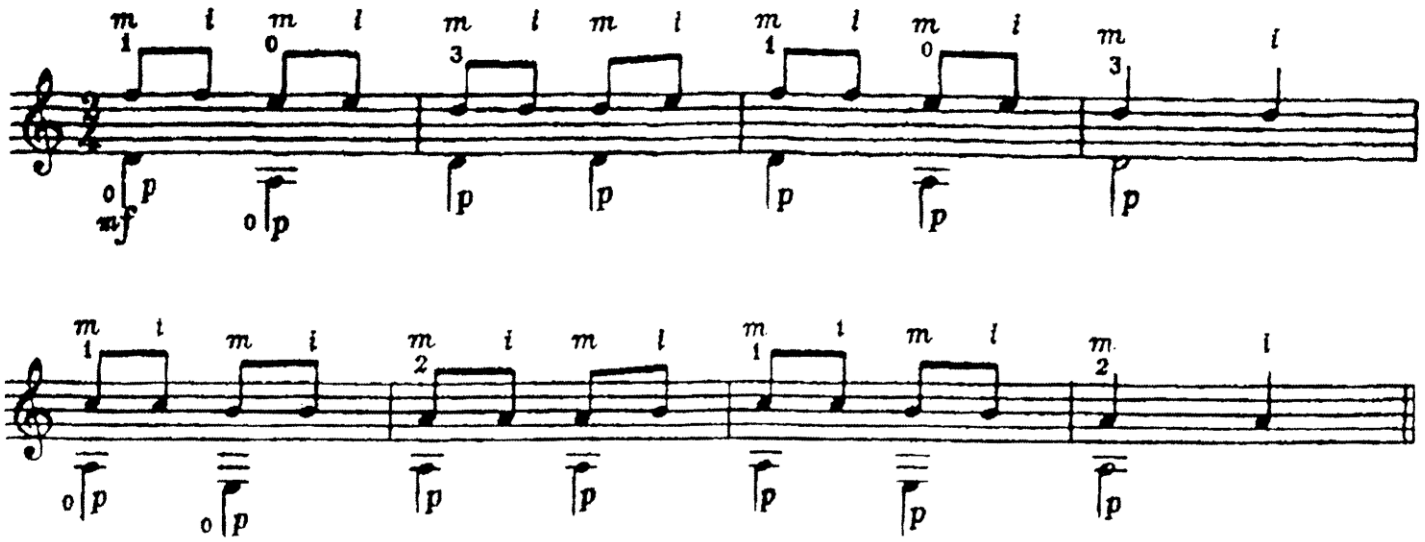

Ты поди, моя коровушка, домой

Російська народна пісня

Andantino

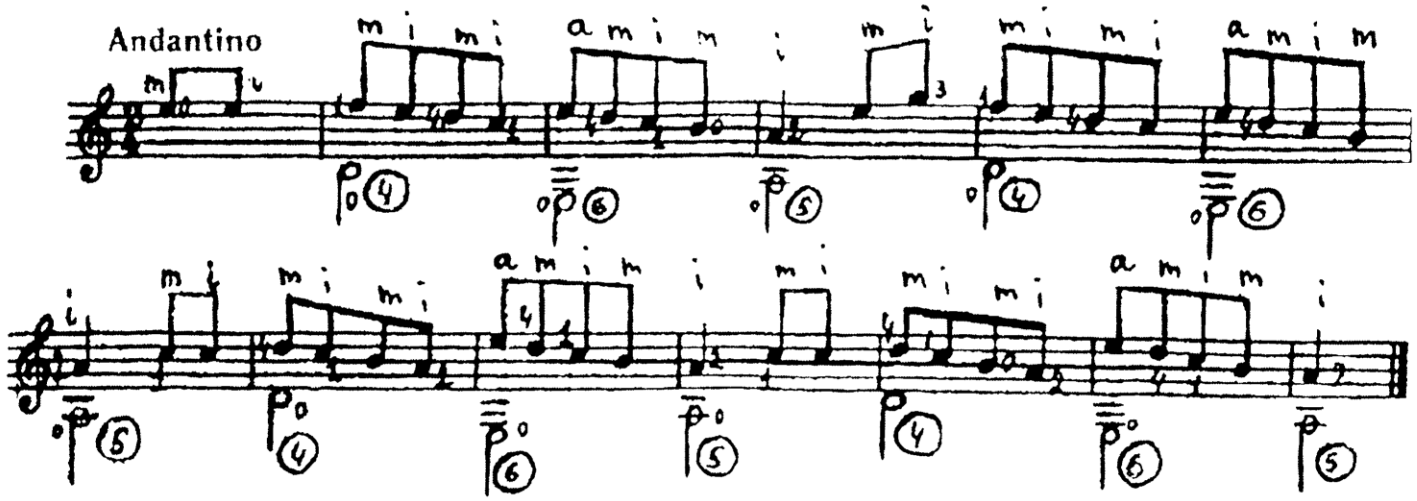

Как на матушке на Неве-реке

Русская народная песня

Обработка В. Яшнева

Оживленно

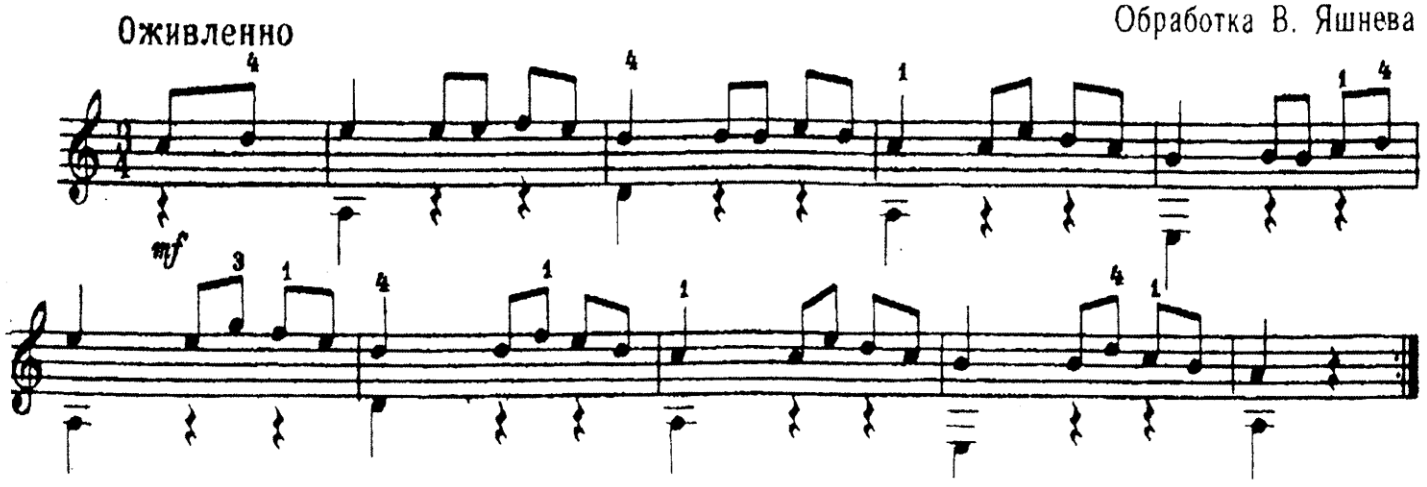

АНДАНТІНО

М. КАРКАССІ

АНДАНТИНО

М. КАРКАССИ

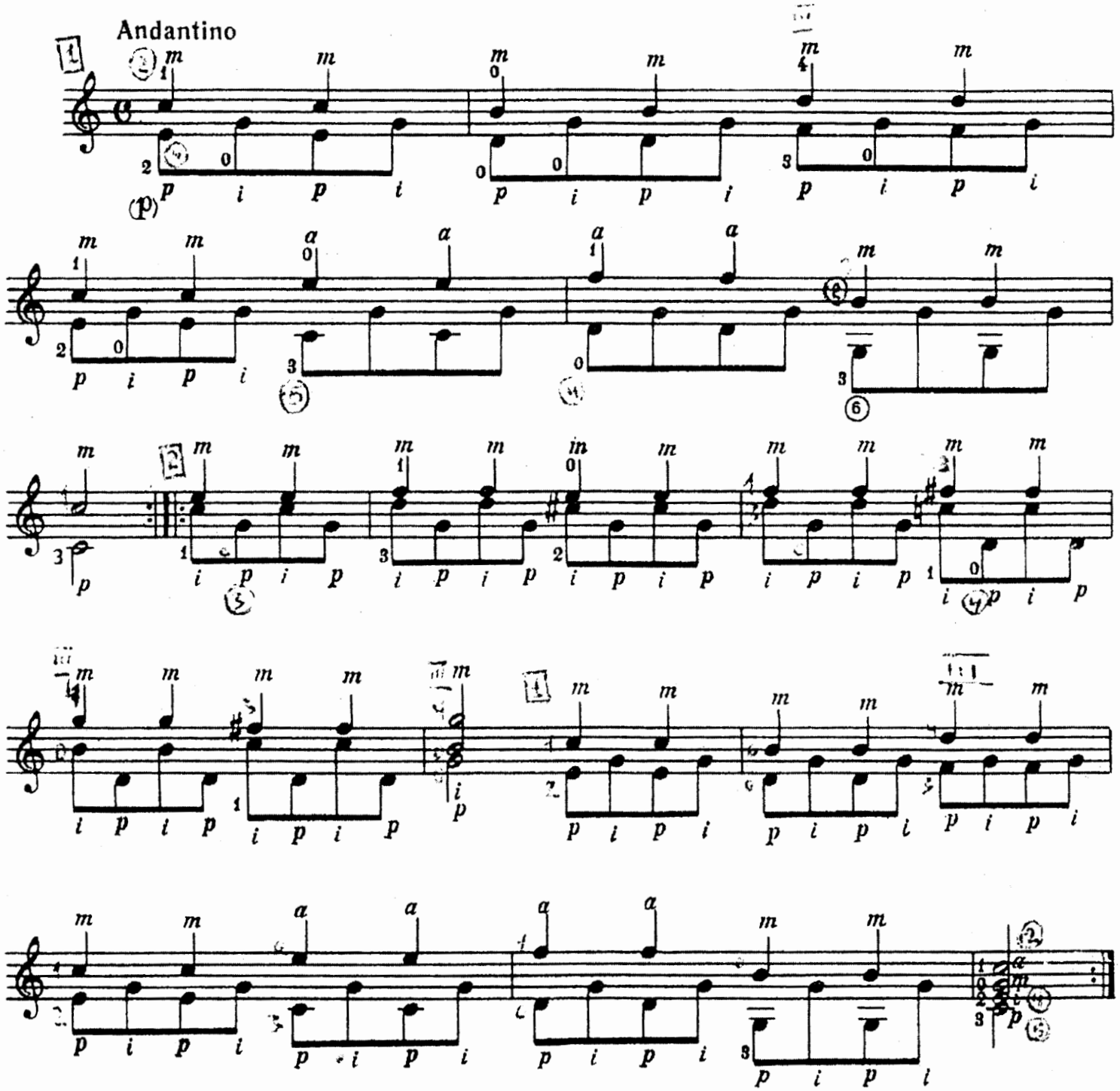

ОЙ ДЖИГУНЕ, ДЖИГУНЕ

Українська народна пісня

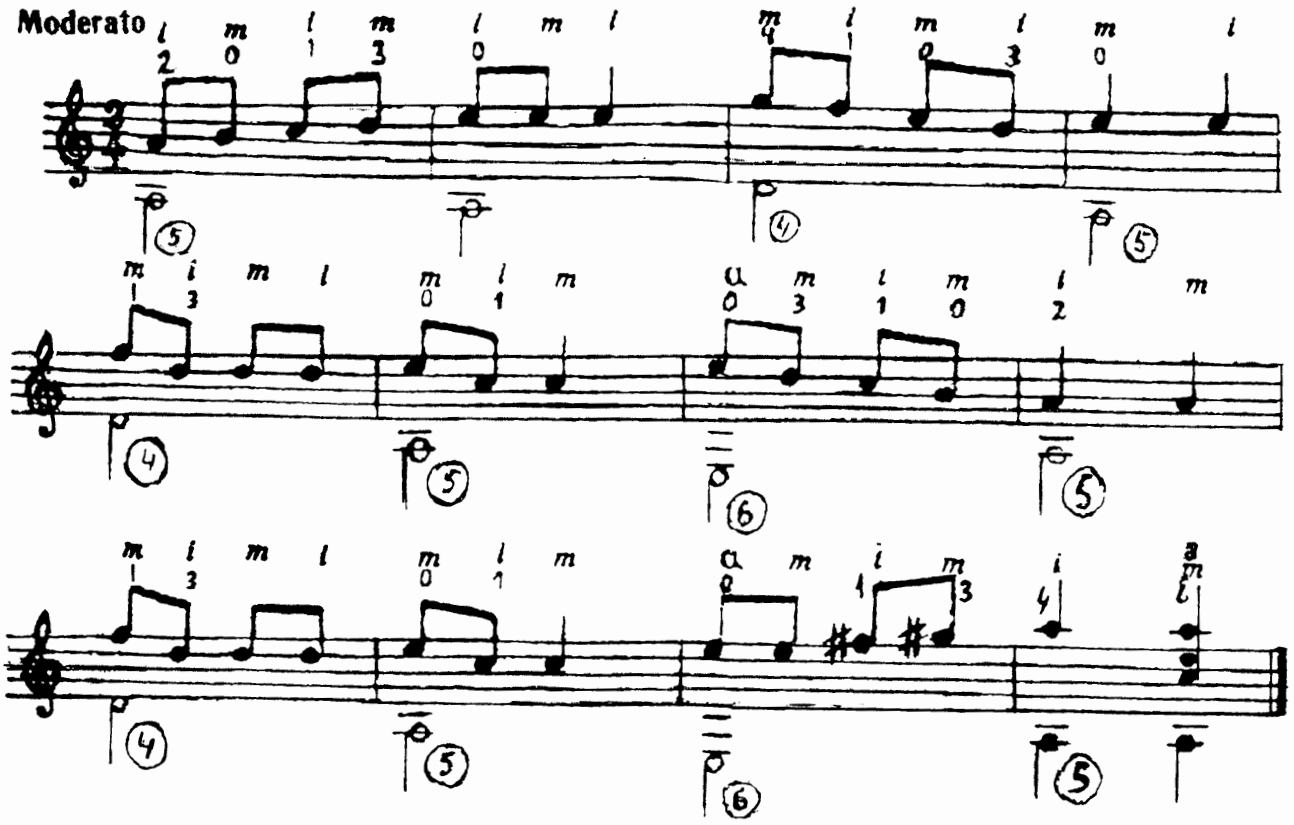

ОЙ ТИ, ДІВЧИНО ЗАРУЧЕНАЯ

Українська народна пісня

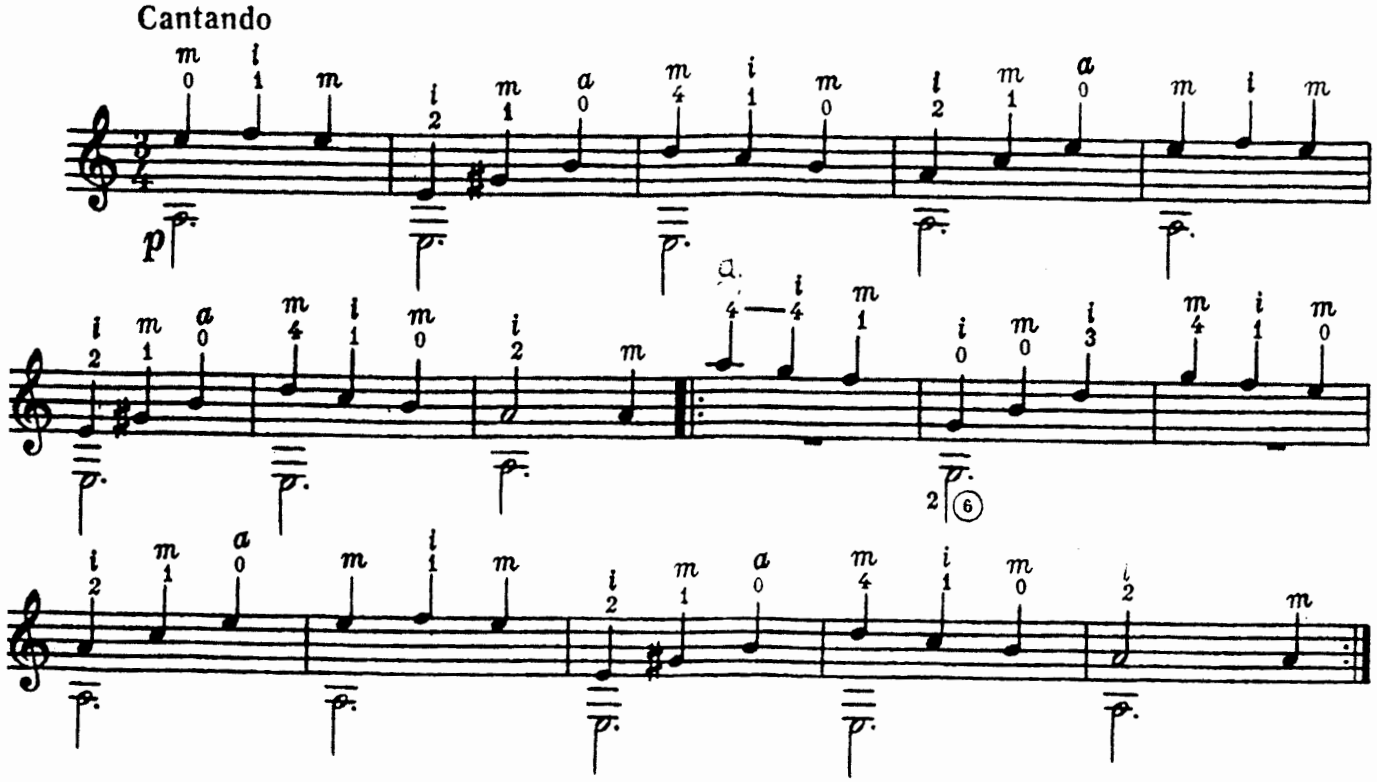

ТАНЕЦЬ

Ф. КАРУЛЛІ

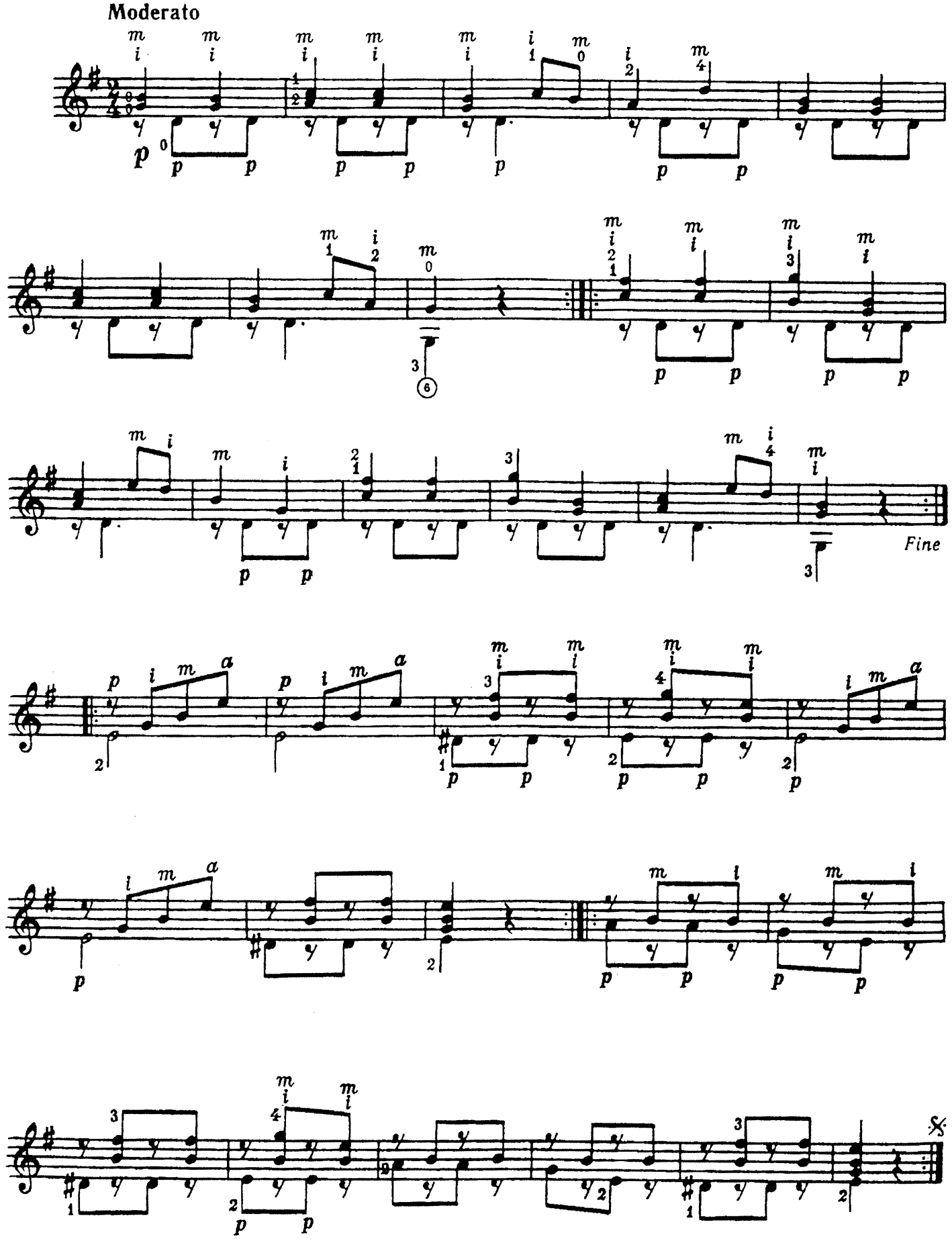

МАЗУРКА

Польський народний танець

Tempo di Mazurca

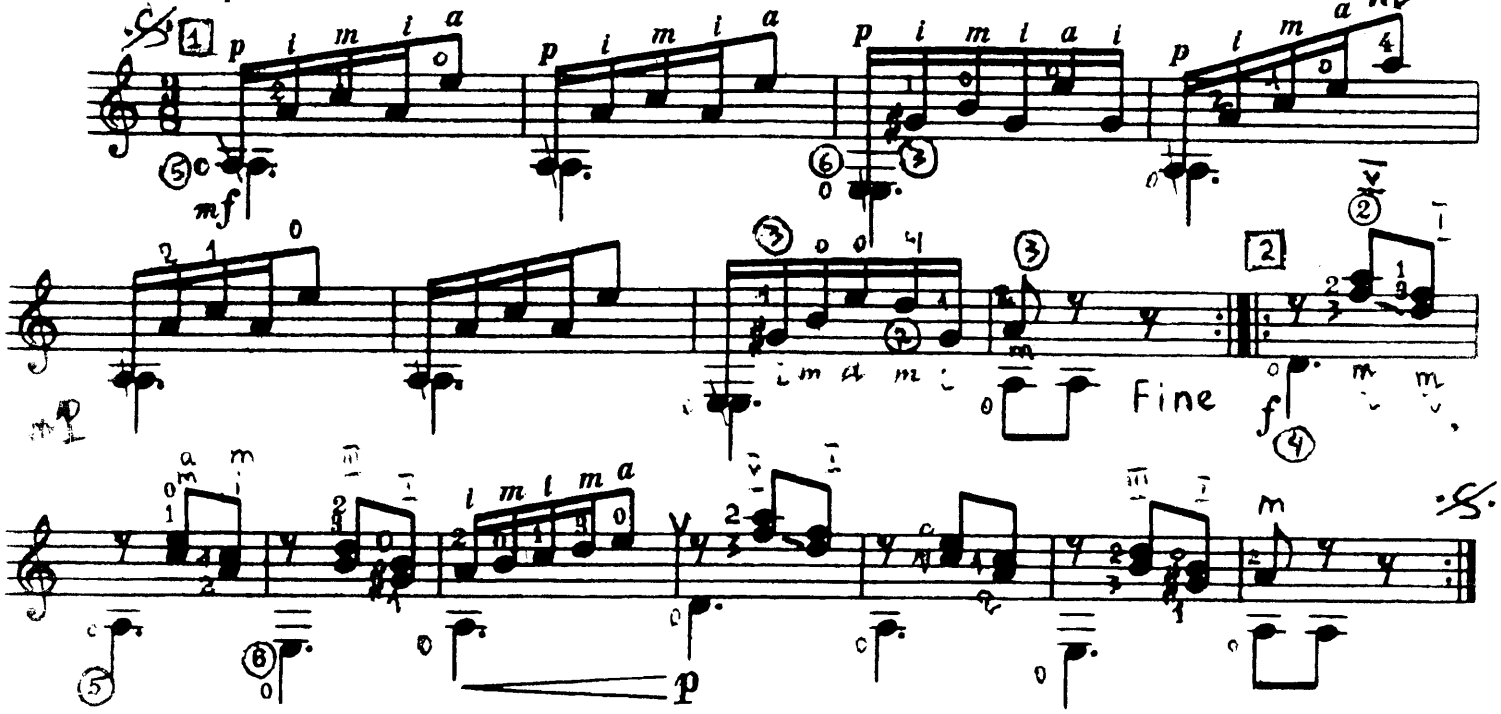

МАЗУРКА

Польский народный танец

ЯЛИНКА

Л. БЕКМАН

Moderato

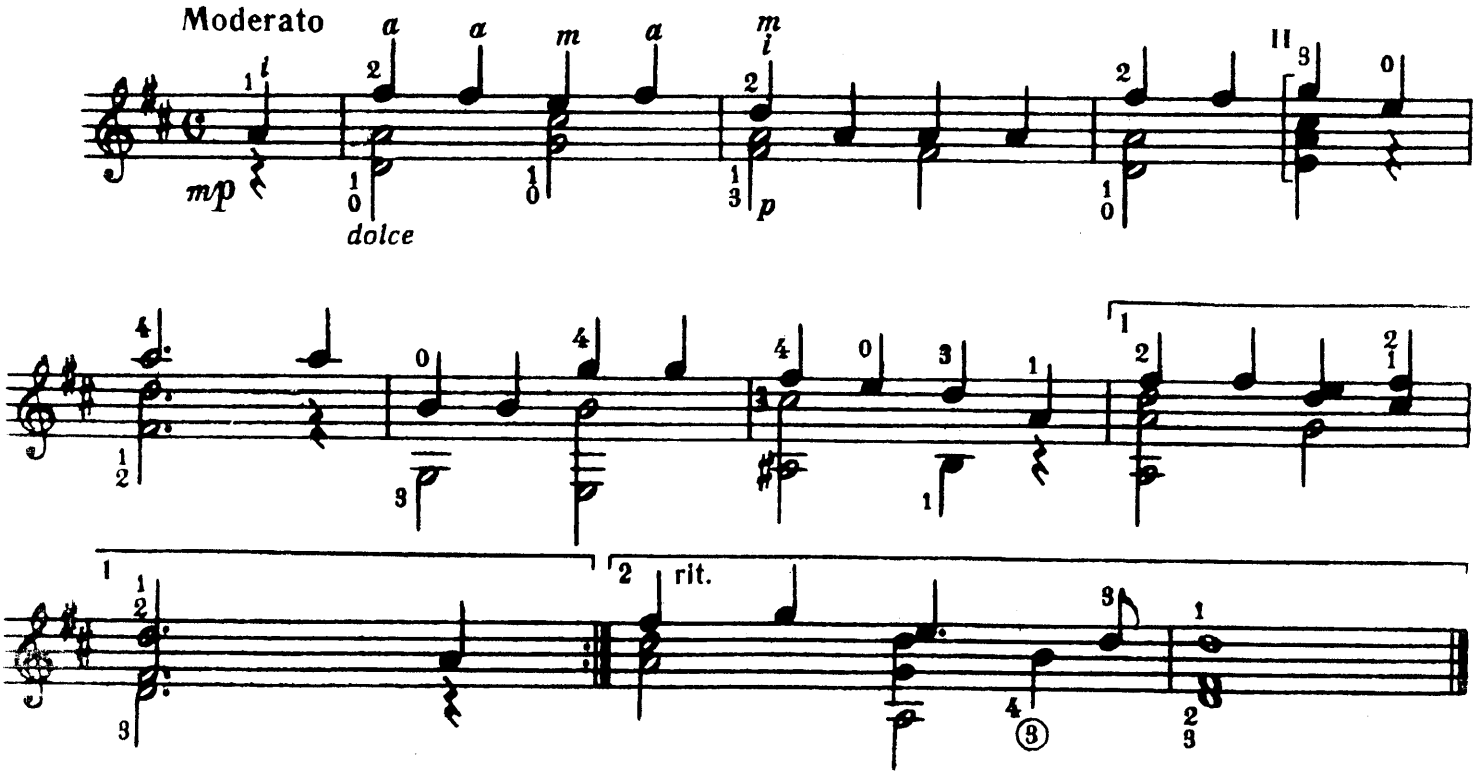

ЕЛОЧКА

Л. БЕКМАН

ВАЛЬС

Ф. КАРУЛЛІ

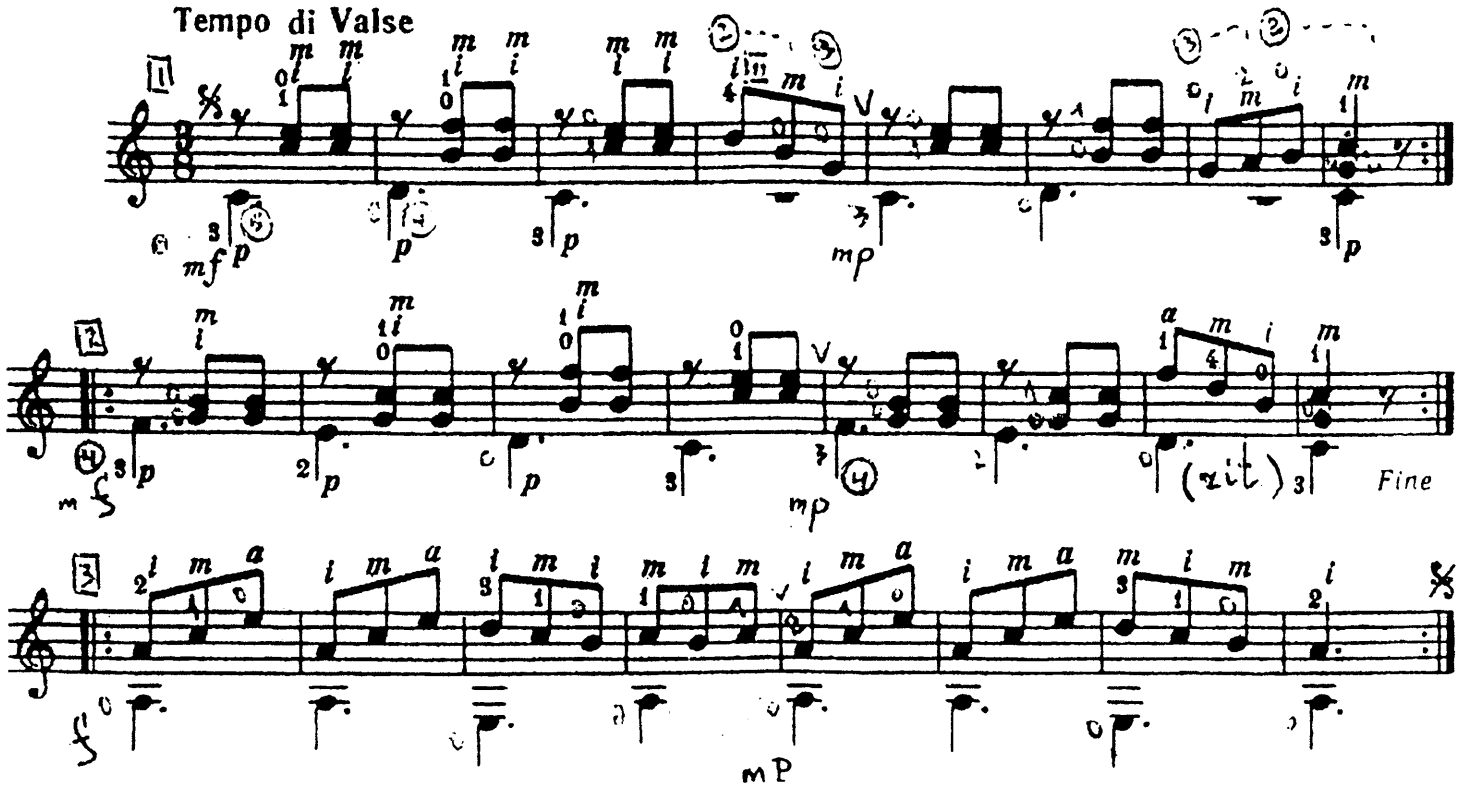

ВАЛЬС

Ф. КАРУЛЛИ

КОЛИСКОВА

І. ФІЛІПП

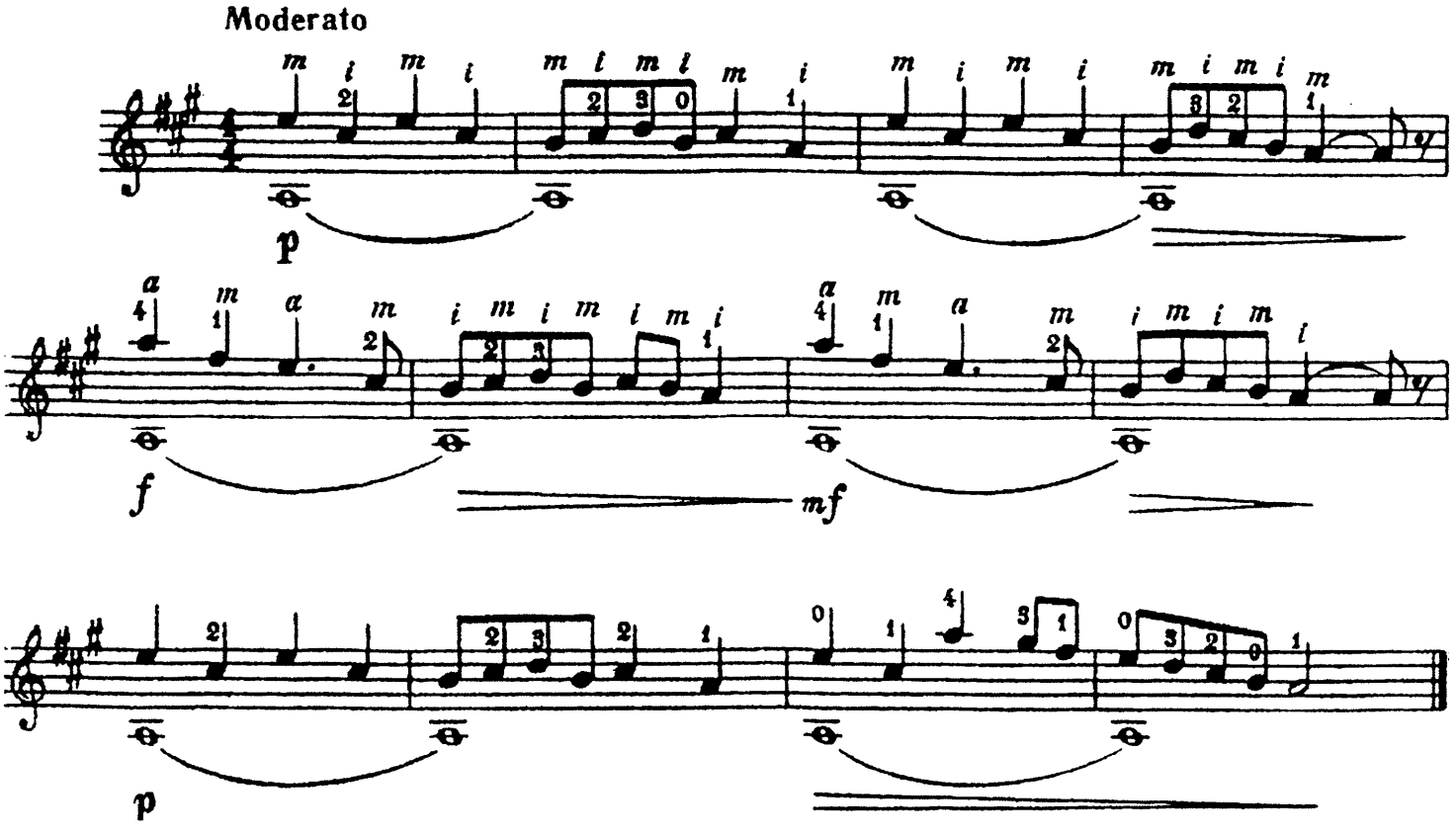

КОЛЫБЕЛЬНАЯ

И. ФИЛИПП

ЕХАЛ КАЗАК ЗА ДУНАЙ

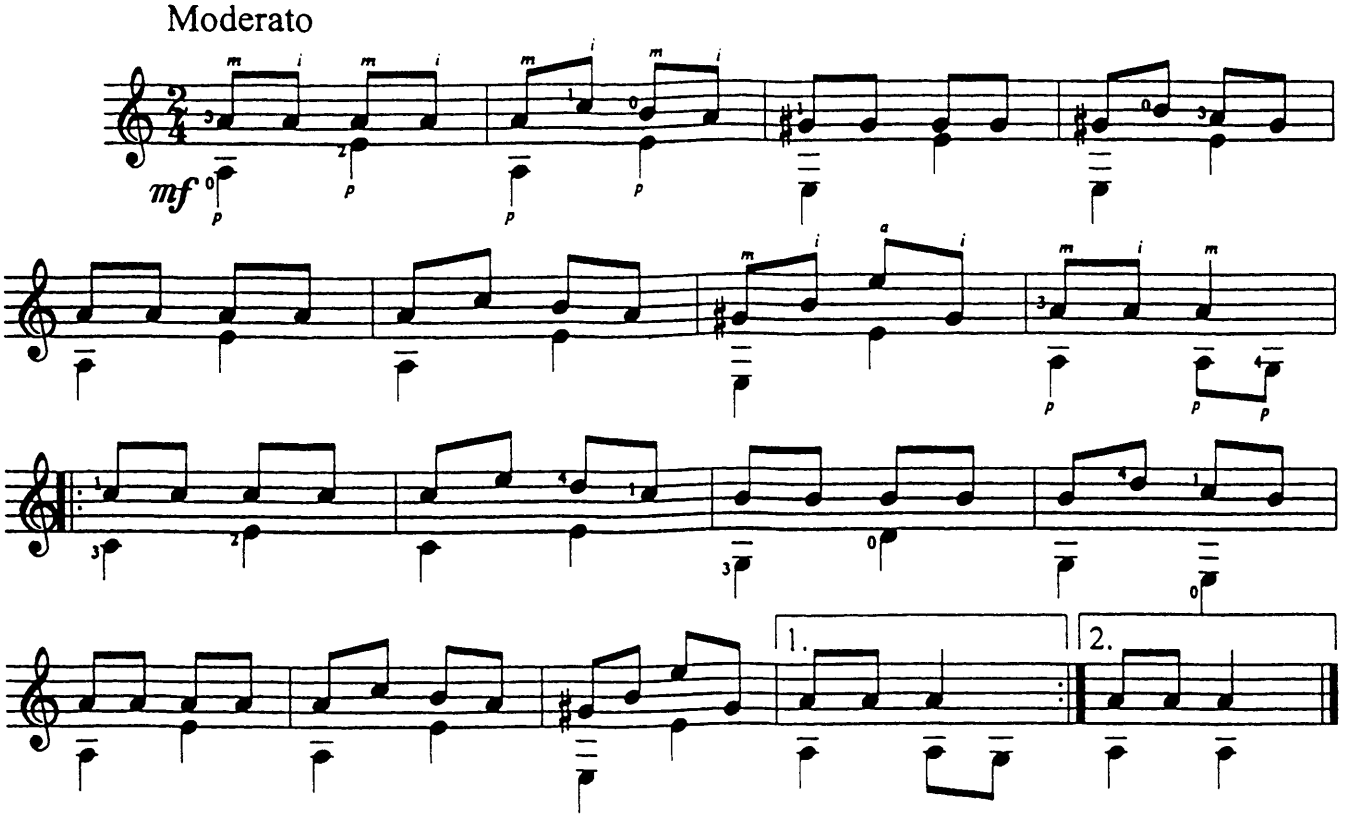

ЧЕРНОБРОВЫЙ, ЧЕРНООКИЙ

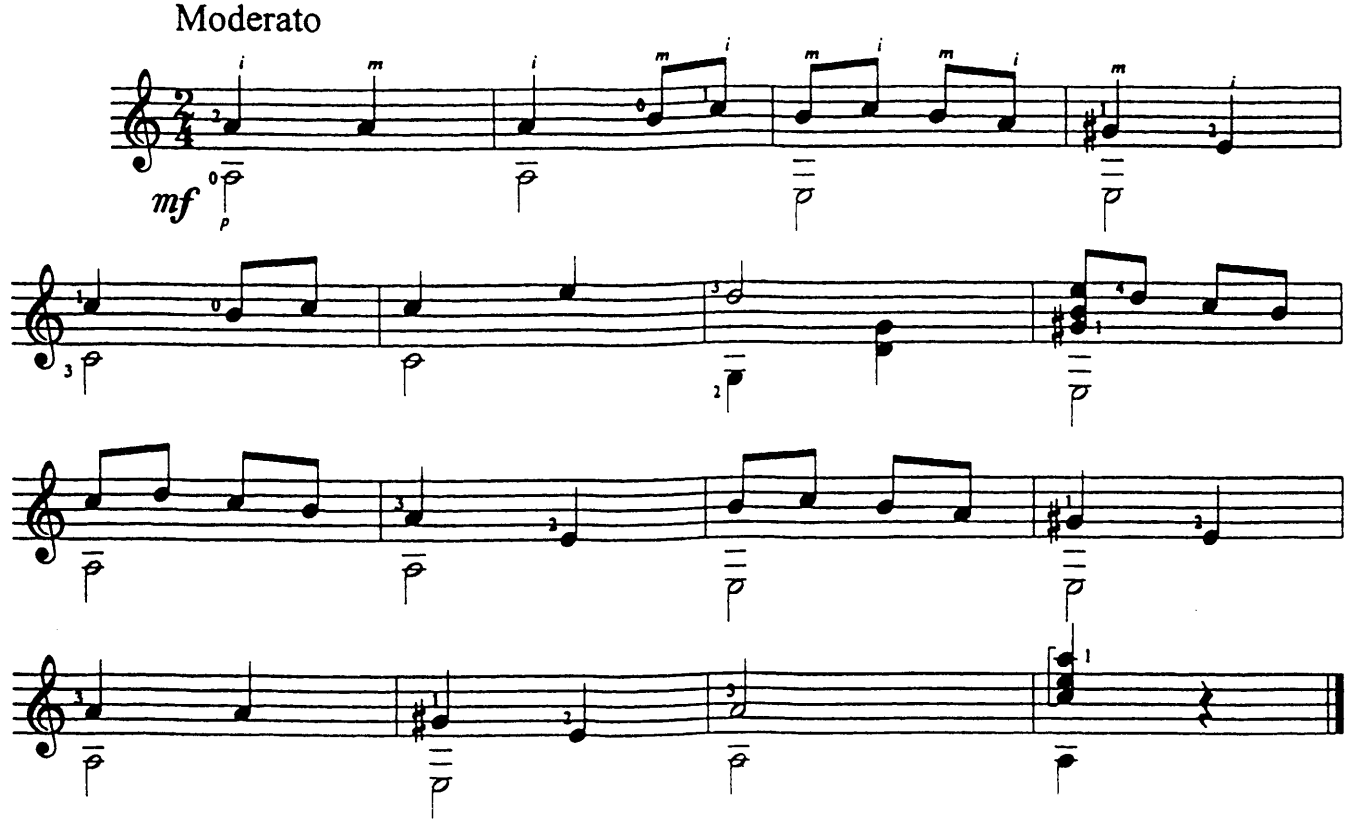

First Exercise on the E String

Johann Kasper Mertz
(1800 – 1856)

♩ = 100 – 116

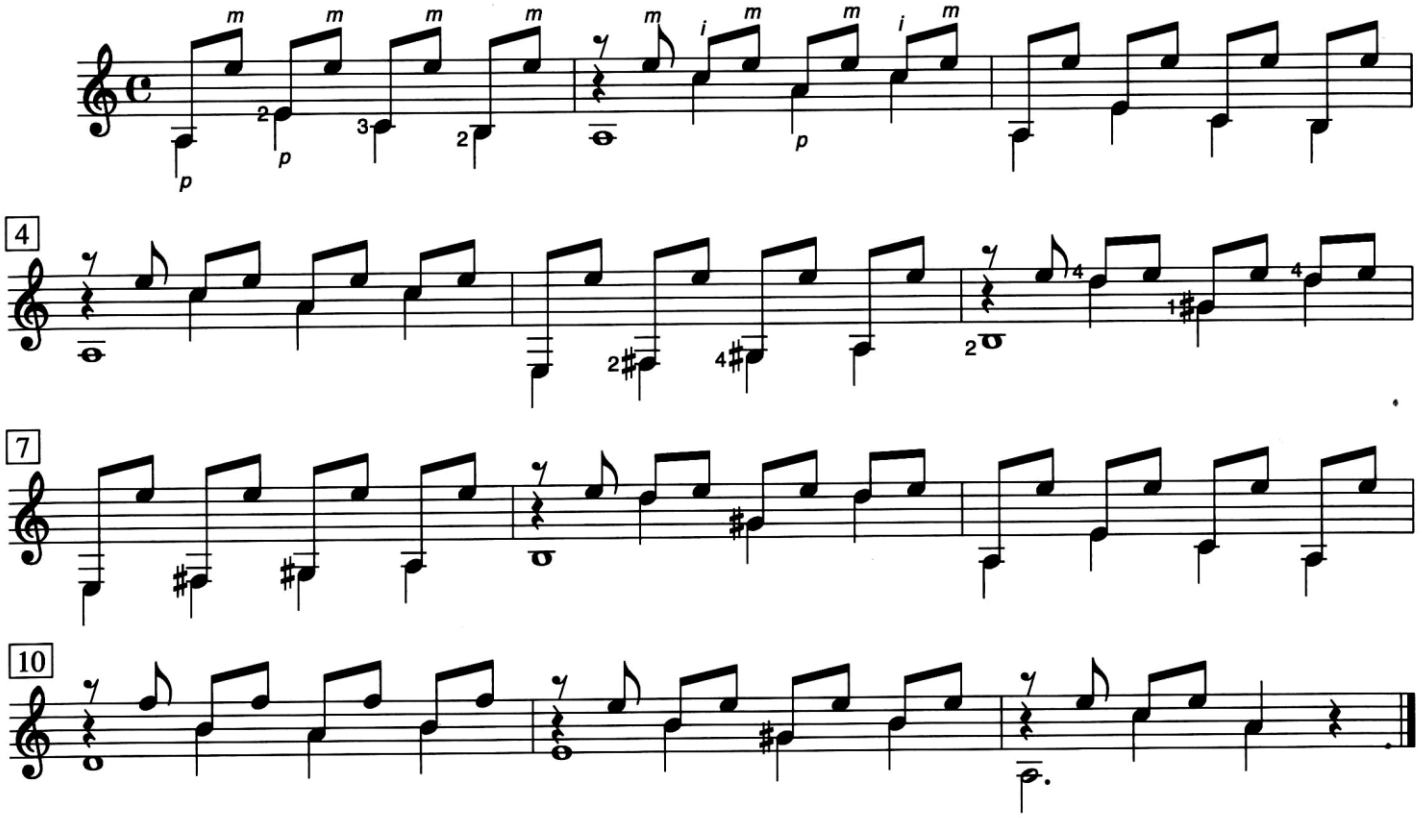

Source: *Exercises on the E String*

Dance

Hans Neusidler
(1508 – 1563)
arr. Paul Gerrits
(1935 –)

𝅗𝅥 = 72 – 84

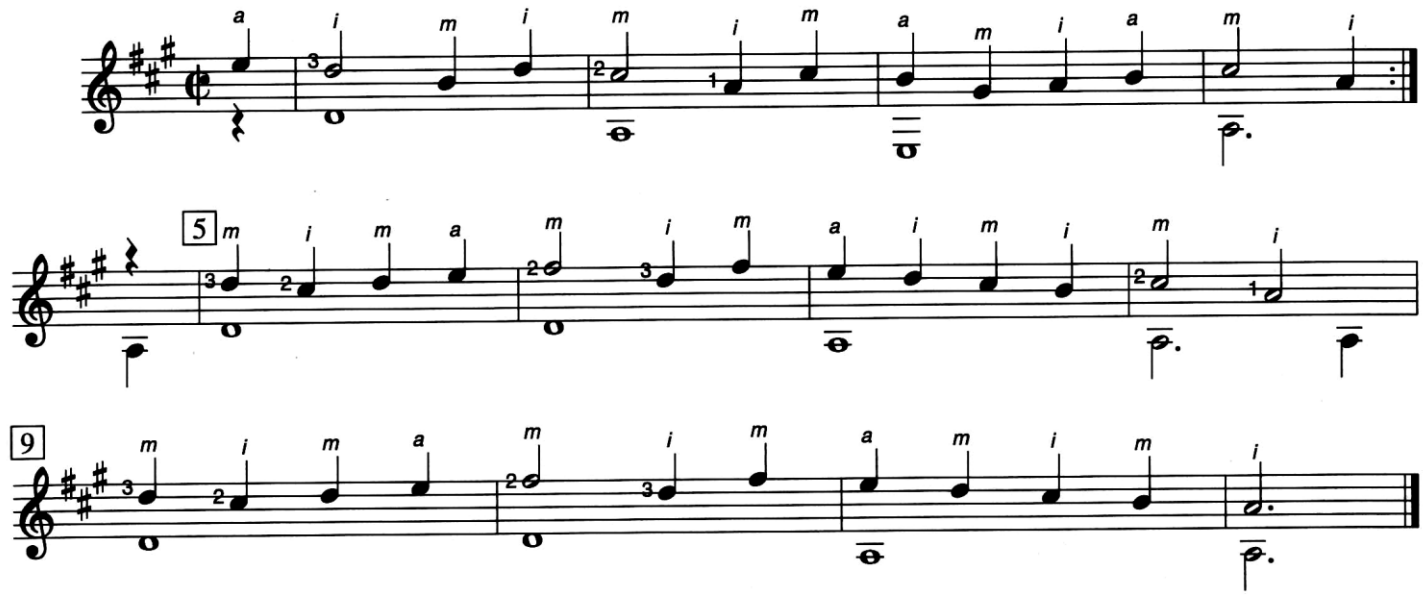

Source: *Guitar and Lute Method*, Exercise 16

Arrangement © copyright 1968 Möseler Verlag Wolfenbüttel. Reprinted by permission.

0-88797-858-4/08

Вальс

В.Курочкин

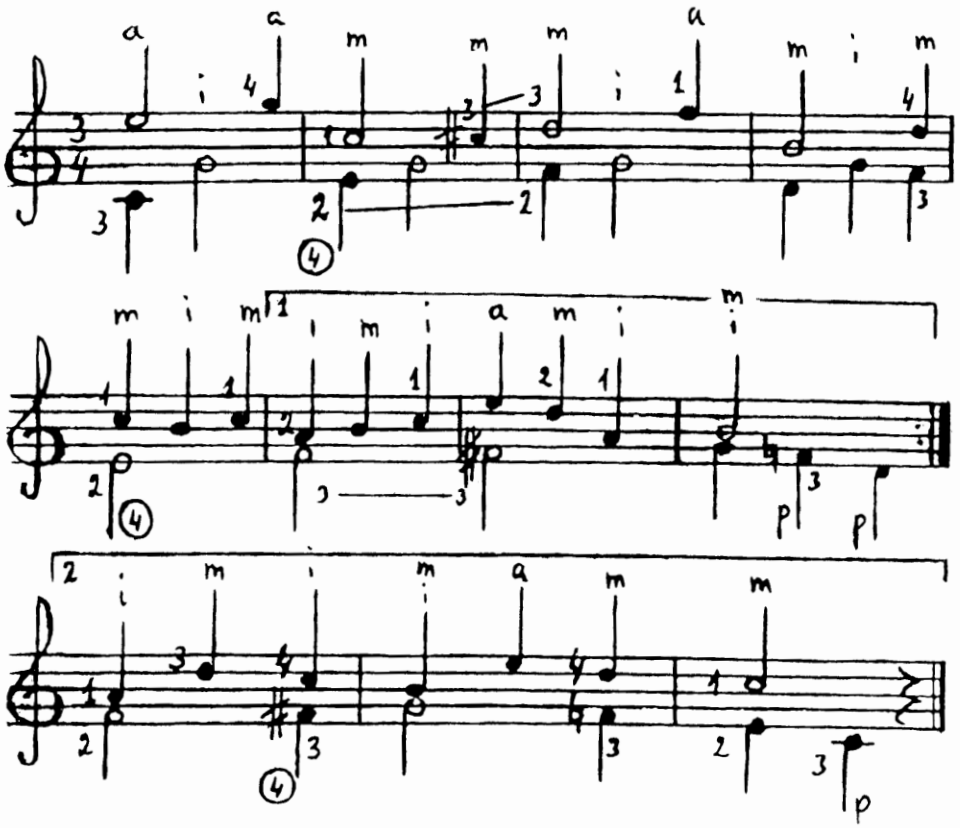

По малину в сад пойдем

А.Филиппенко

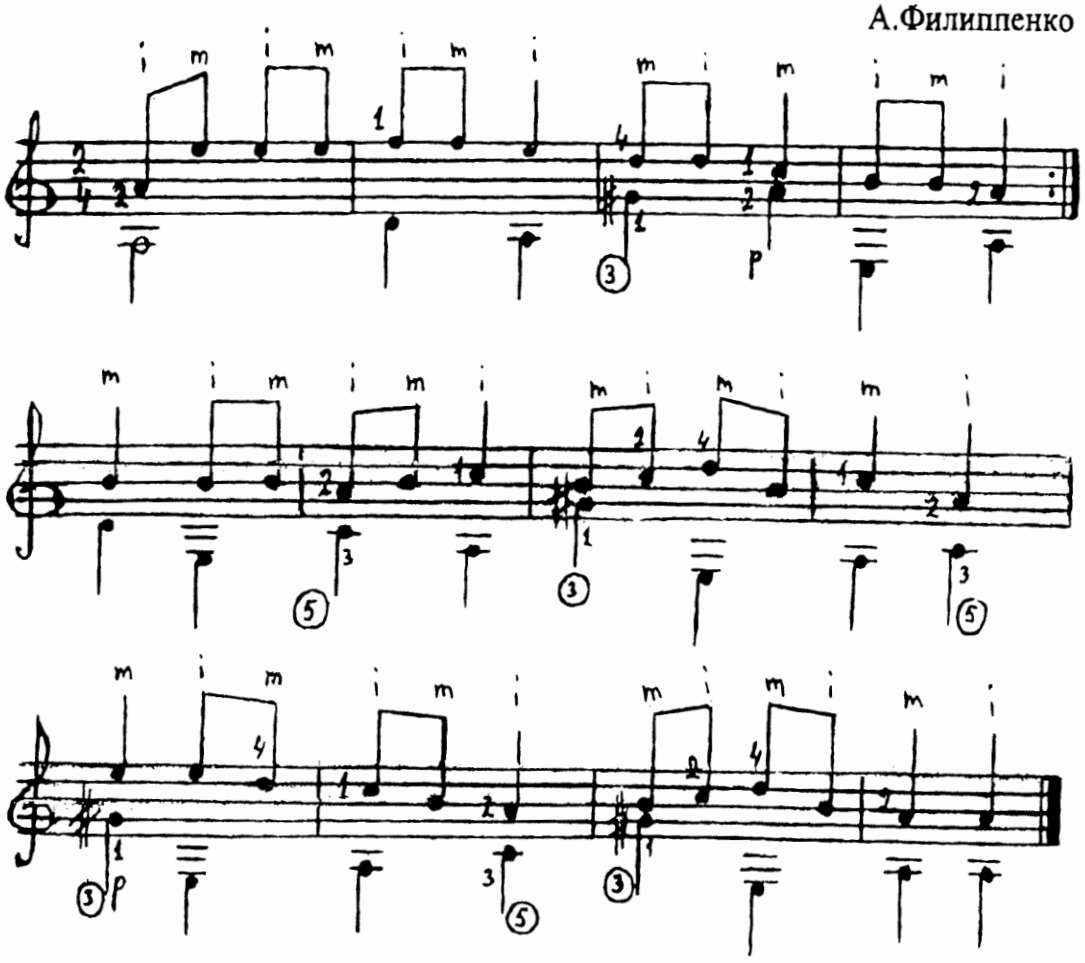

ЁЛОЧКА

Moderato

М.Красаев

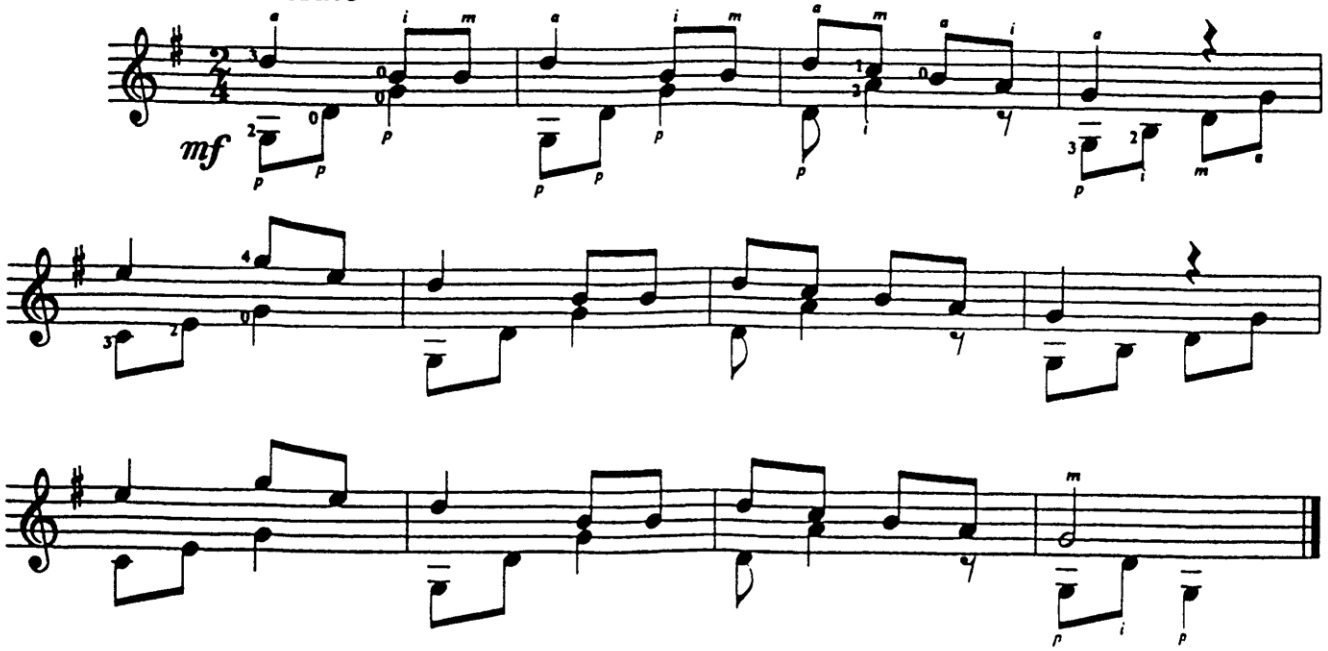

СТЕПЬ ДА СТЕПЬ КРУГОМ

Moderato

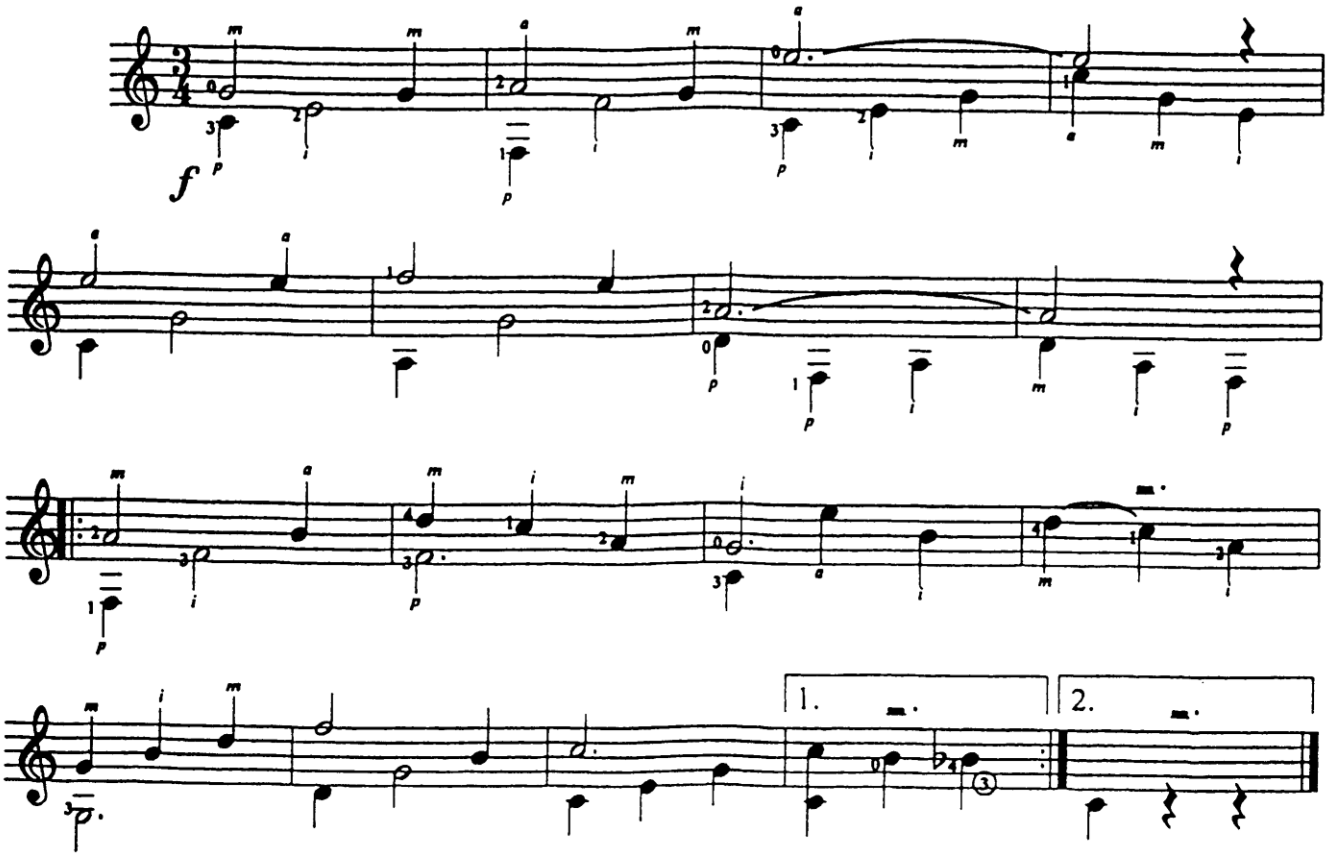

На заре ты её не буди

А. Варламов

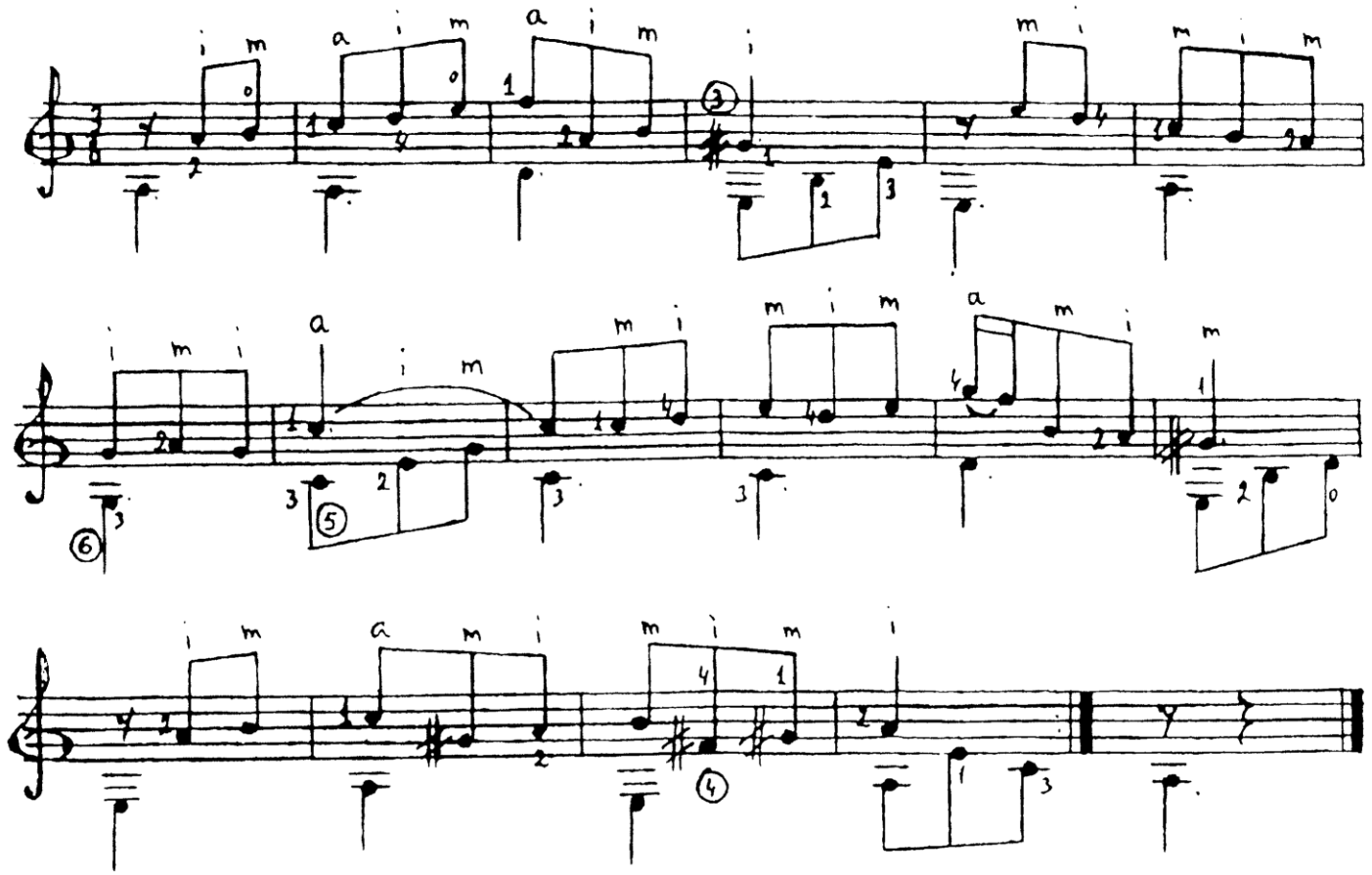

Веселі гуси

українська народна пісня

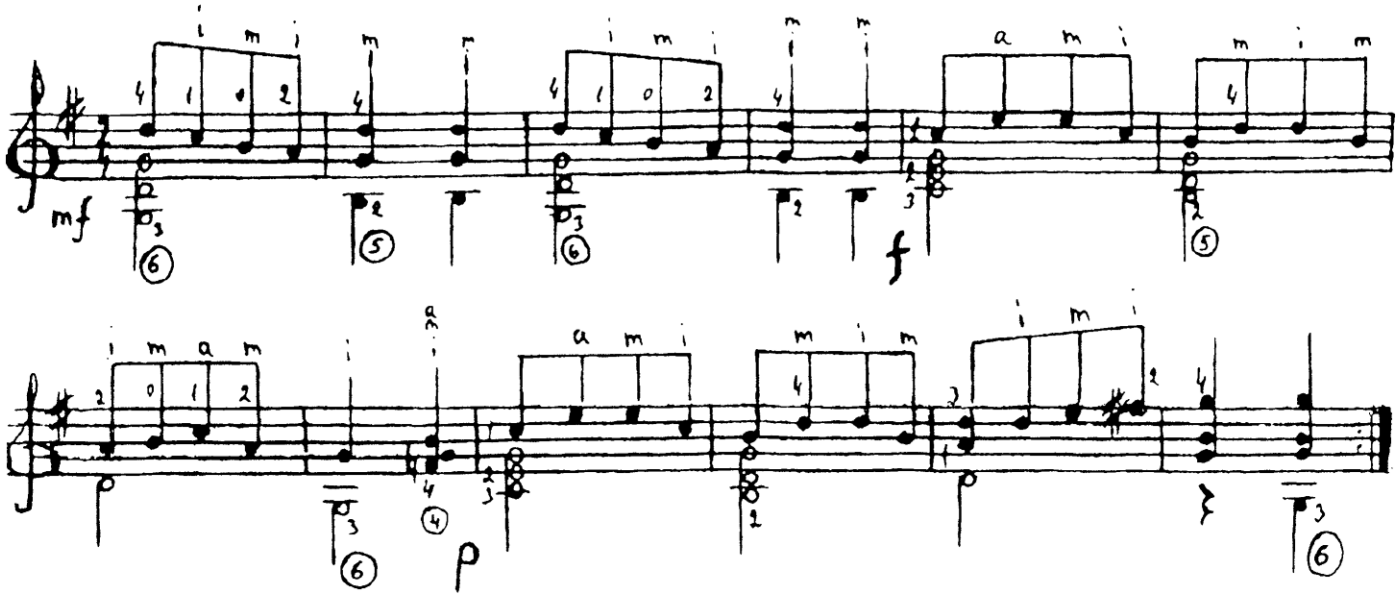

«ВО КУЗНИЦЕ»

Російська народна пісня

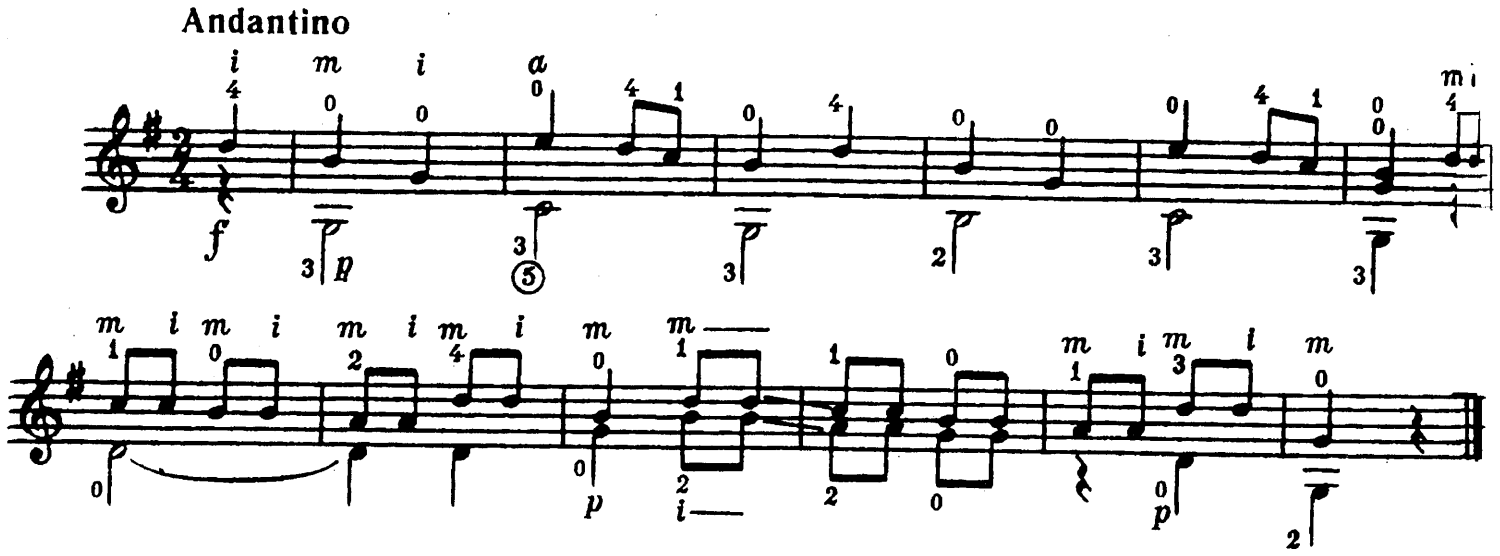

ЛЮЛЕНЬКИ-ЛЮЛІ

Д. ТЮРК

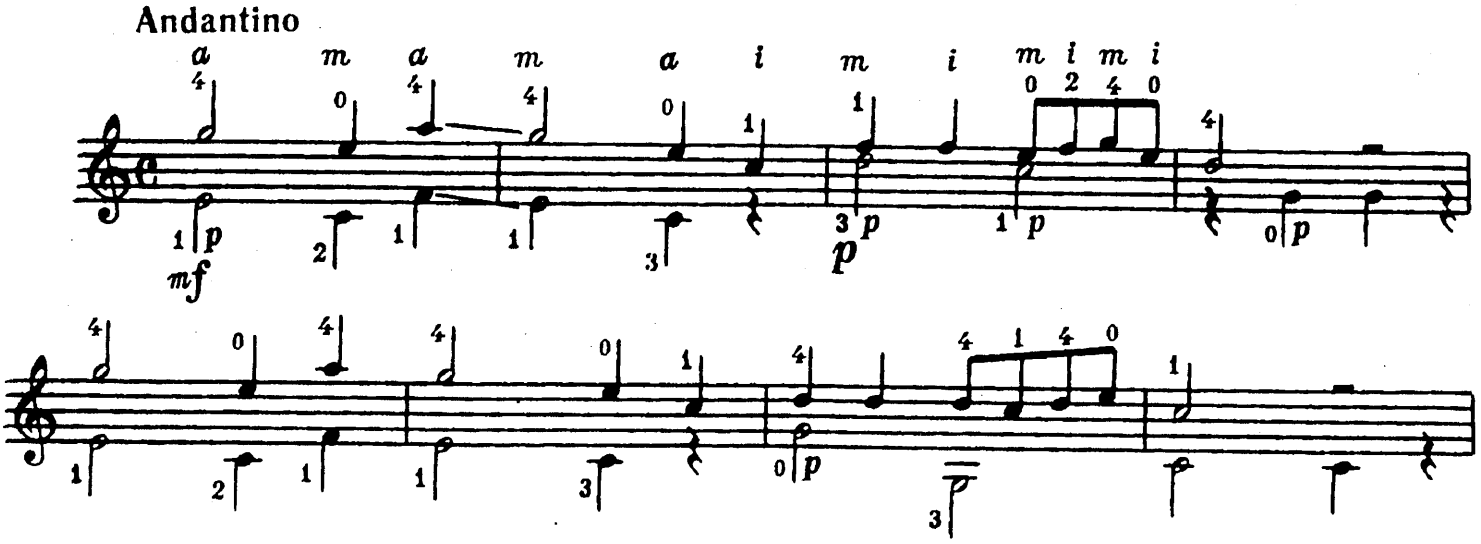

«ИВУШКА»

Російська народна пісня

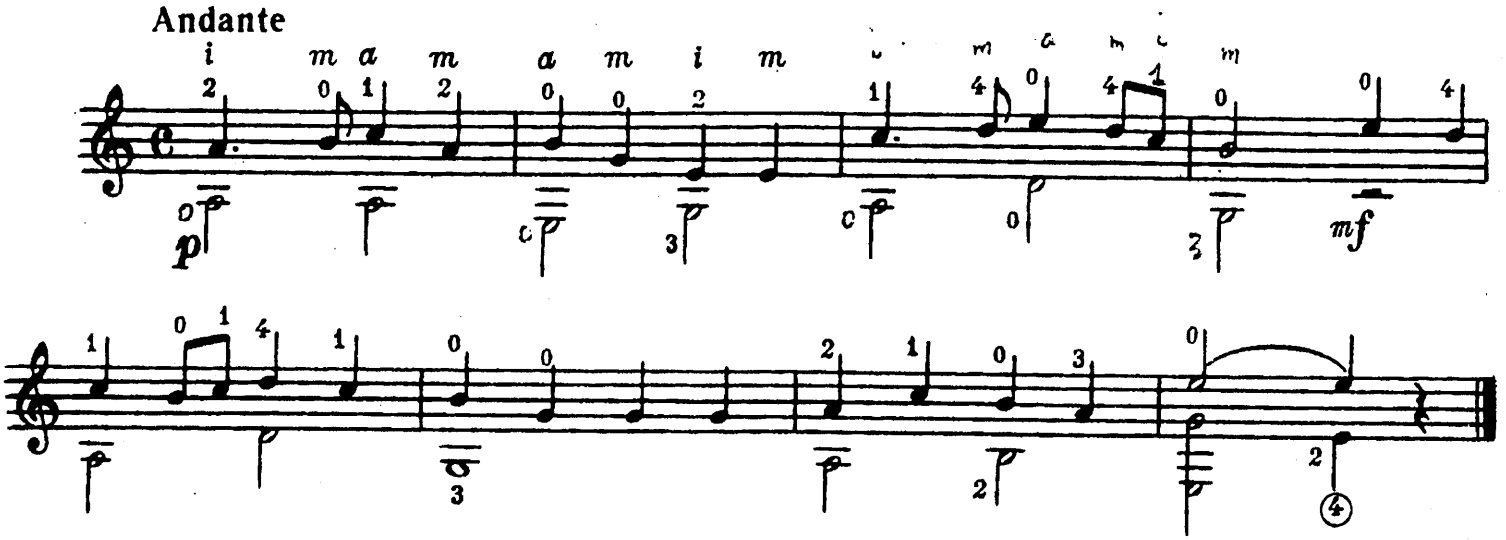

POCO ALLEGRETTO

(Op. 246)

Ф.КАРУЛЛИ

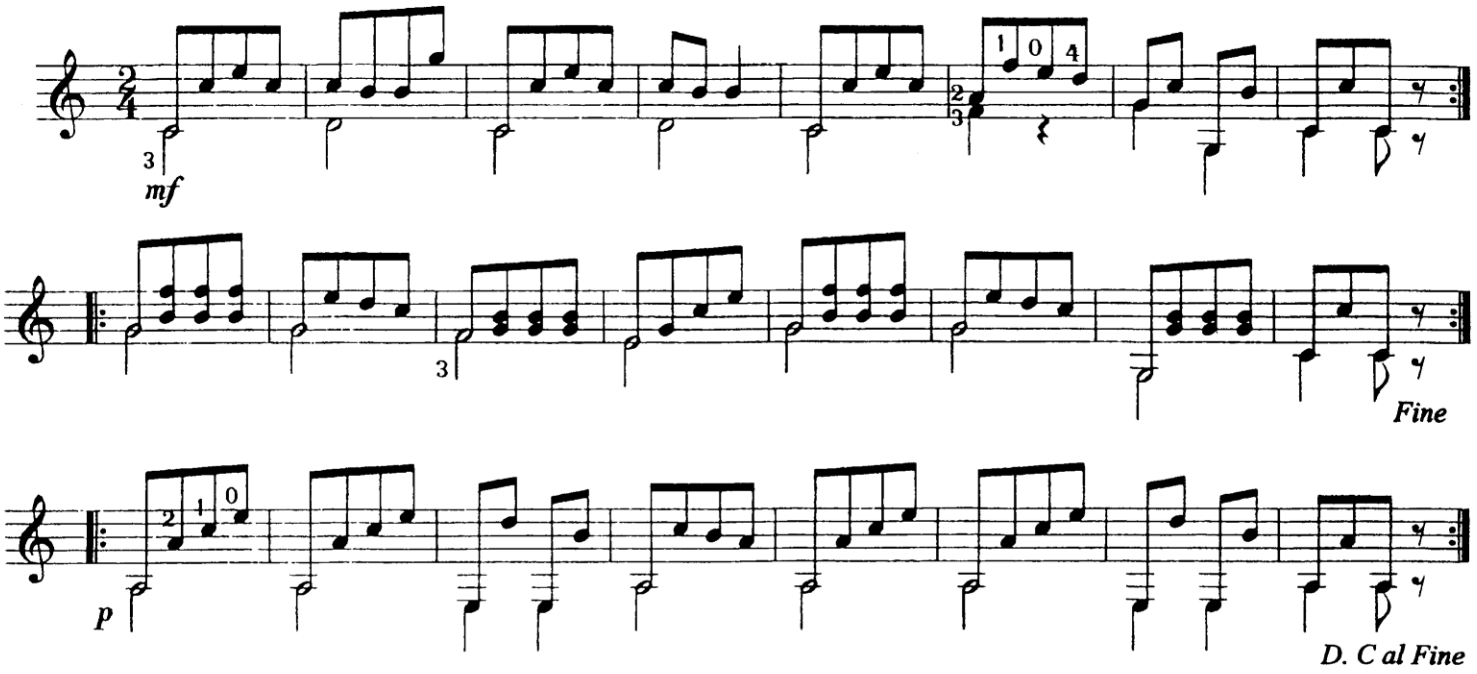

ANGLAISE

(Op. 121 nr. 6)

Ф.КАРУЛЛИ

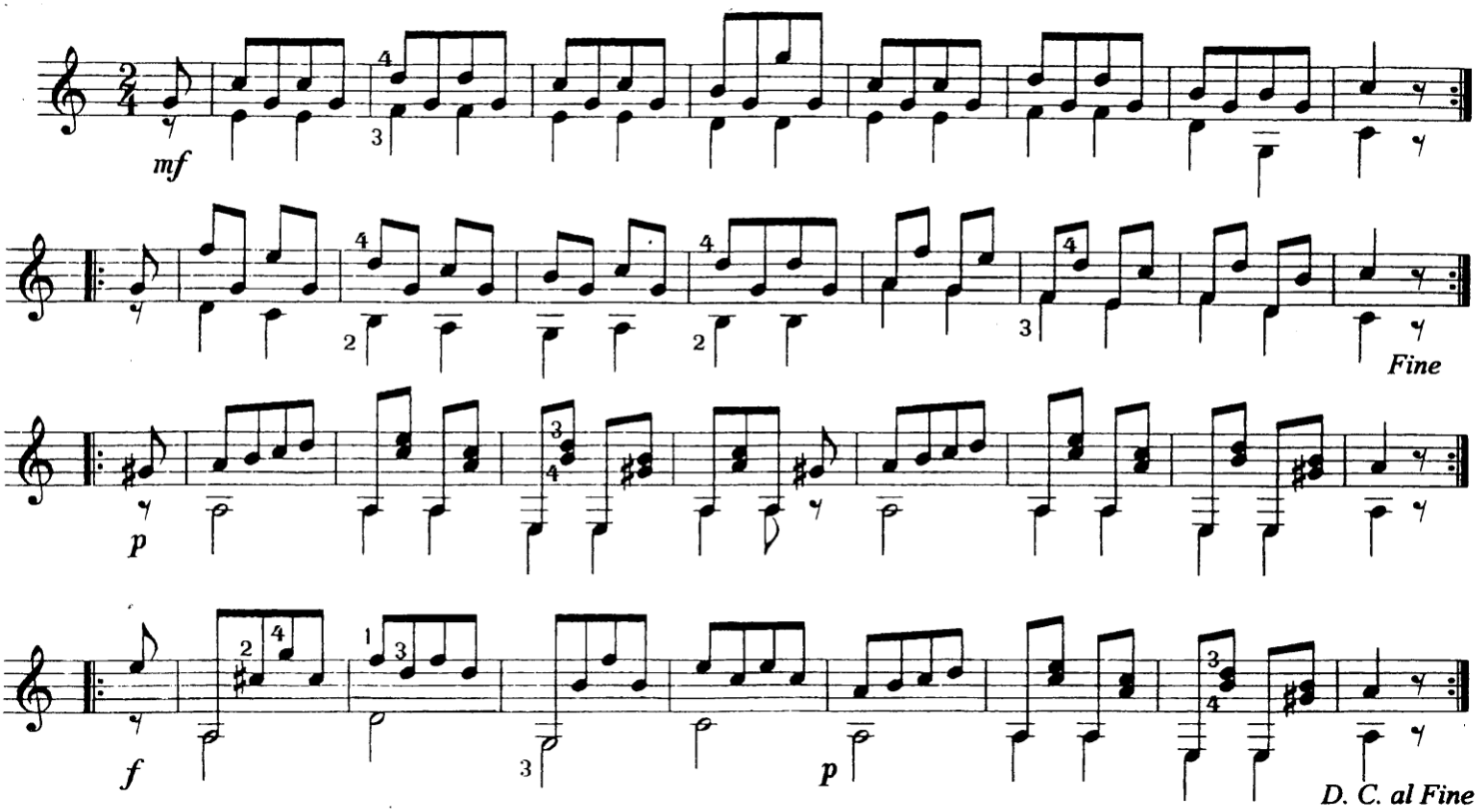

ПІСЕНЬКА

О. ГУРІЛЬОВ

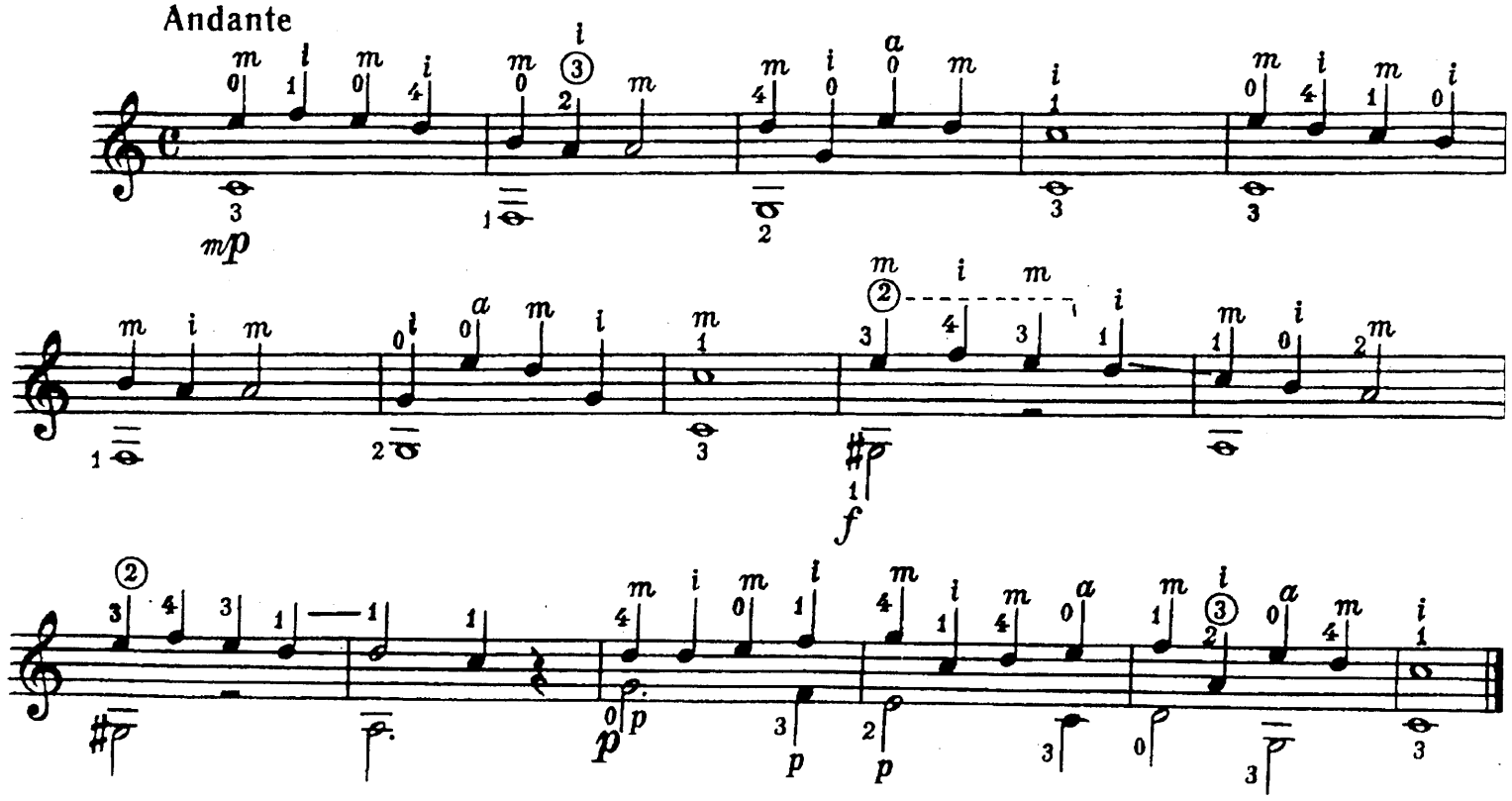

ПРЕЛЮД

М. КАРКАССІ

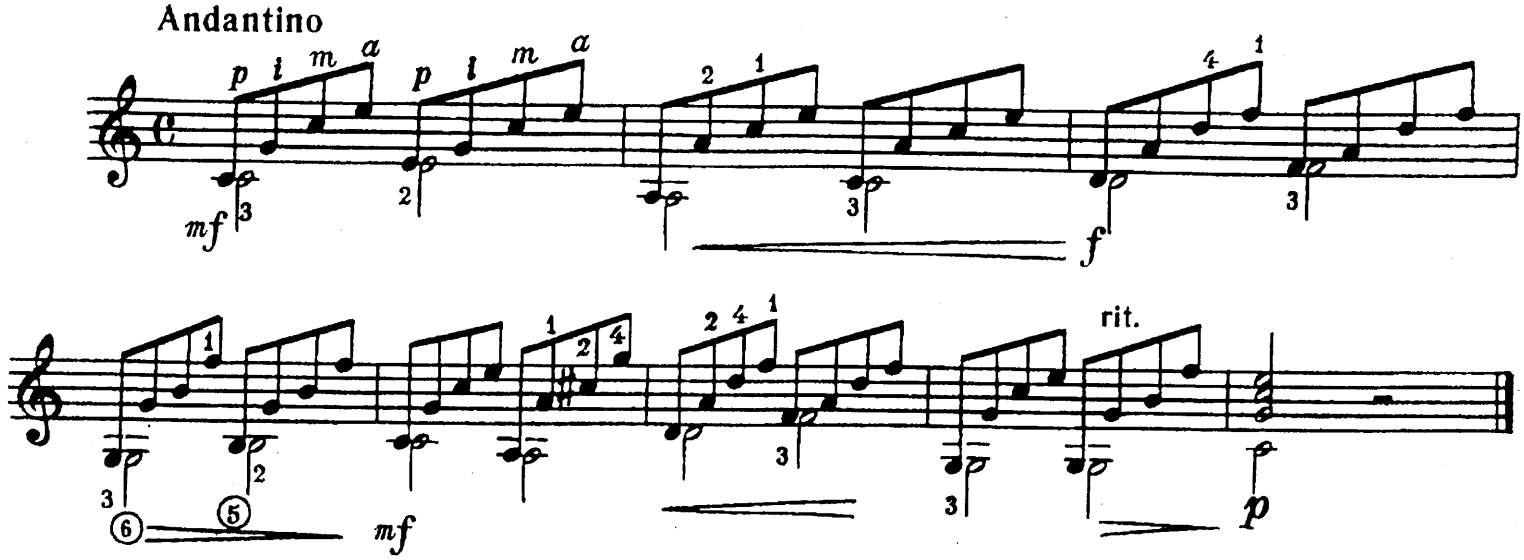

МАЛЕНЬКИЙ ВАЛЬС

Tempo di Valse

О. Іванов-Крамською

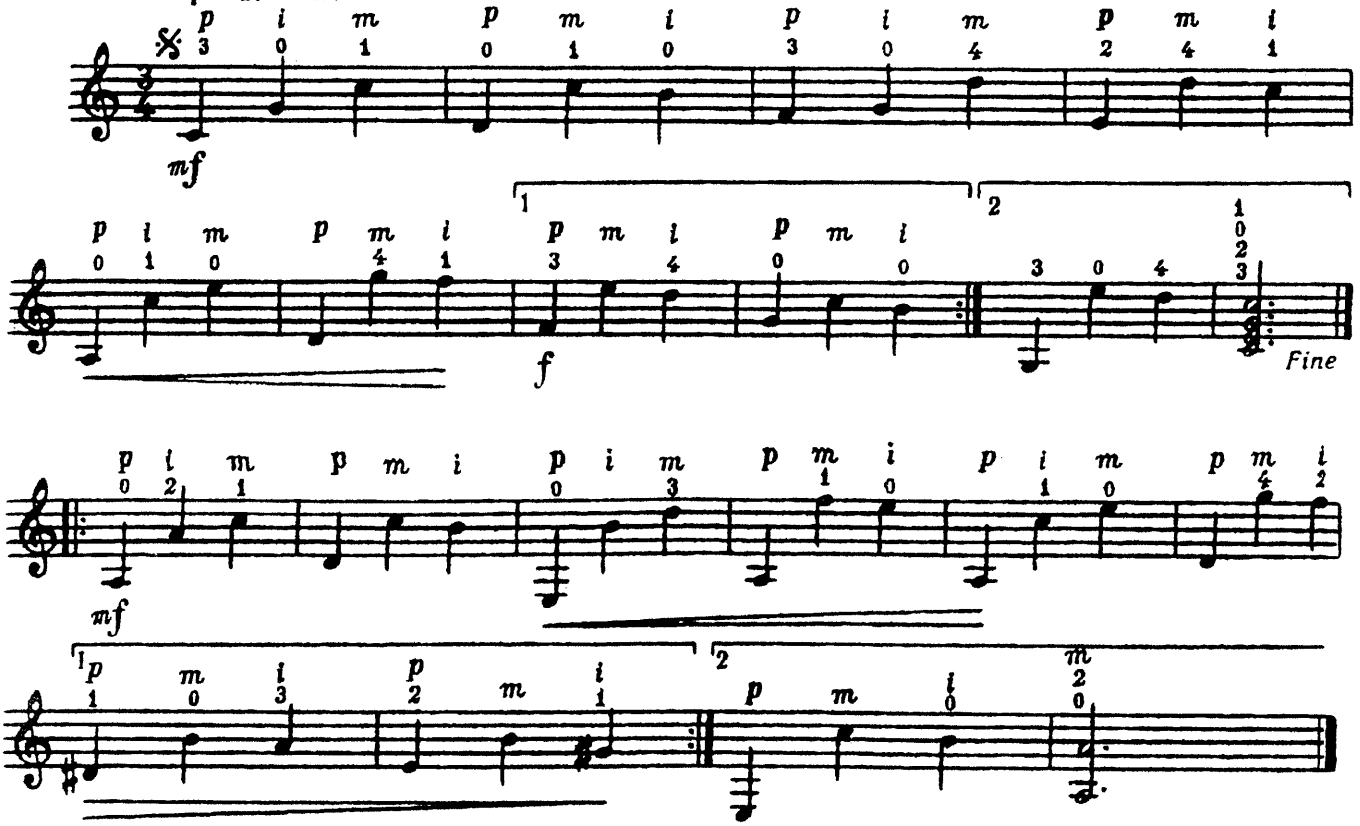

П'ЄСА

Allegretto

Д. ТЮРК

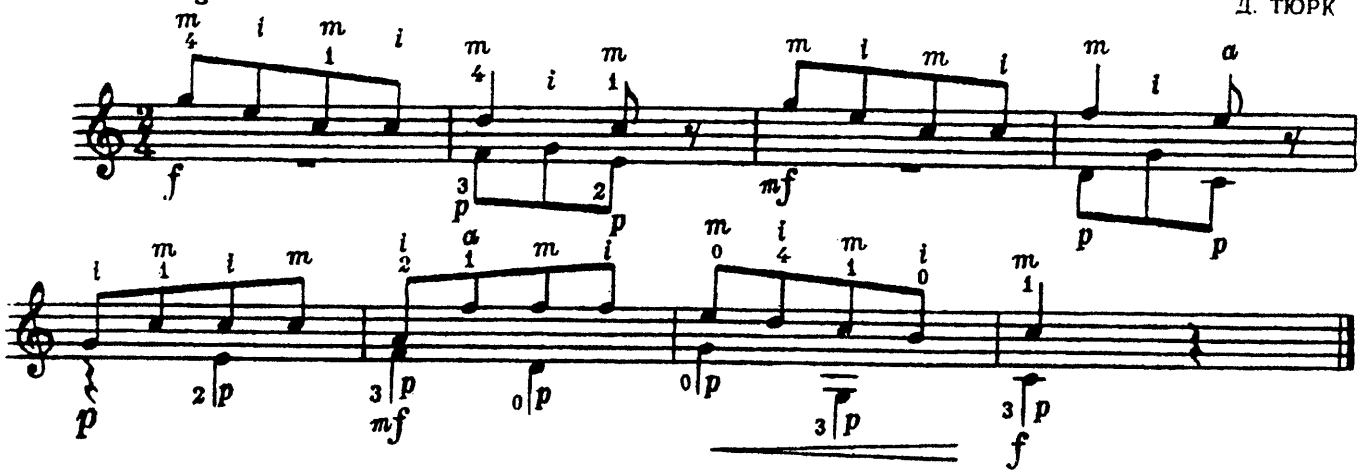

КОТИК

Moderato

А. БЮХНЕР

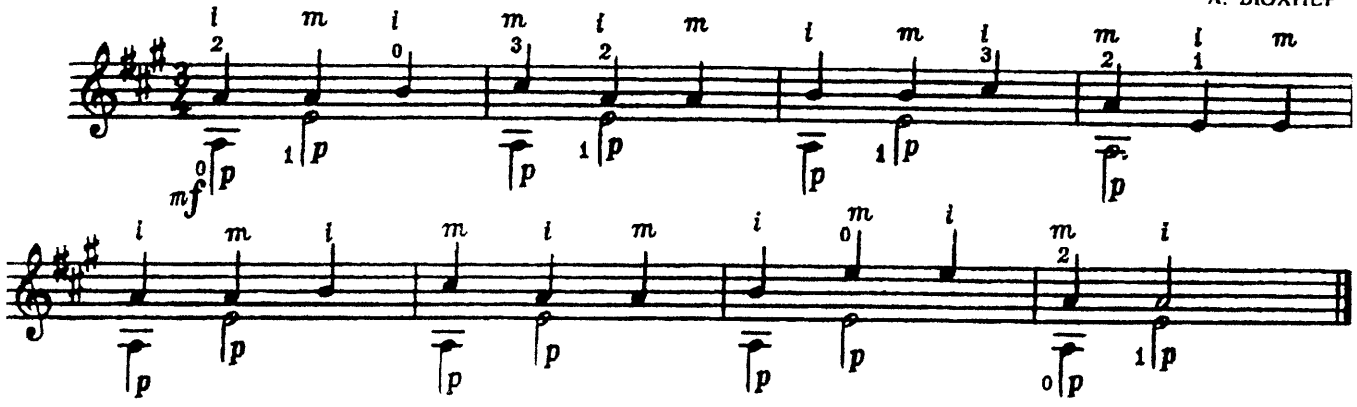

МОЙ КОСТЁР

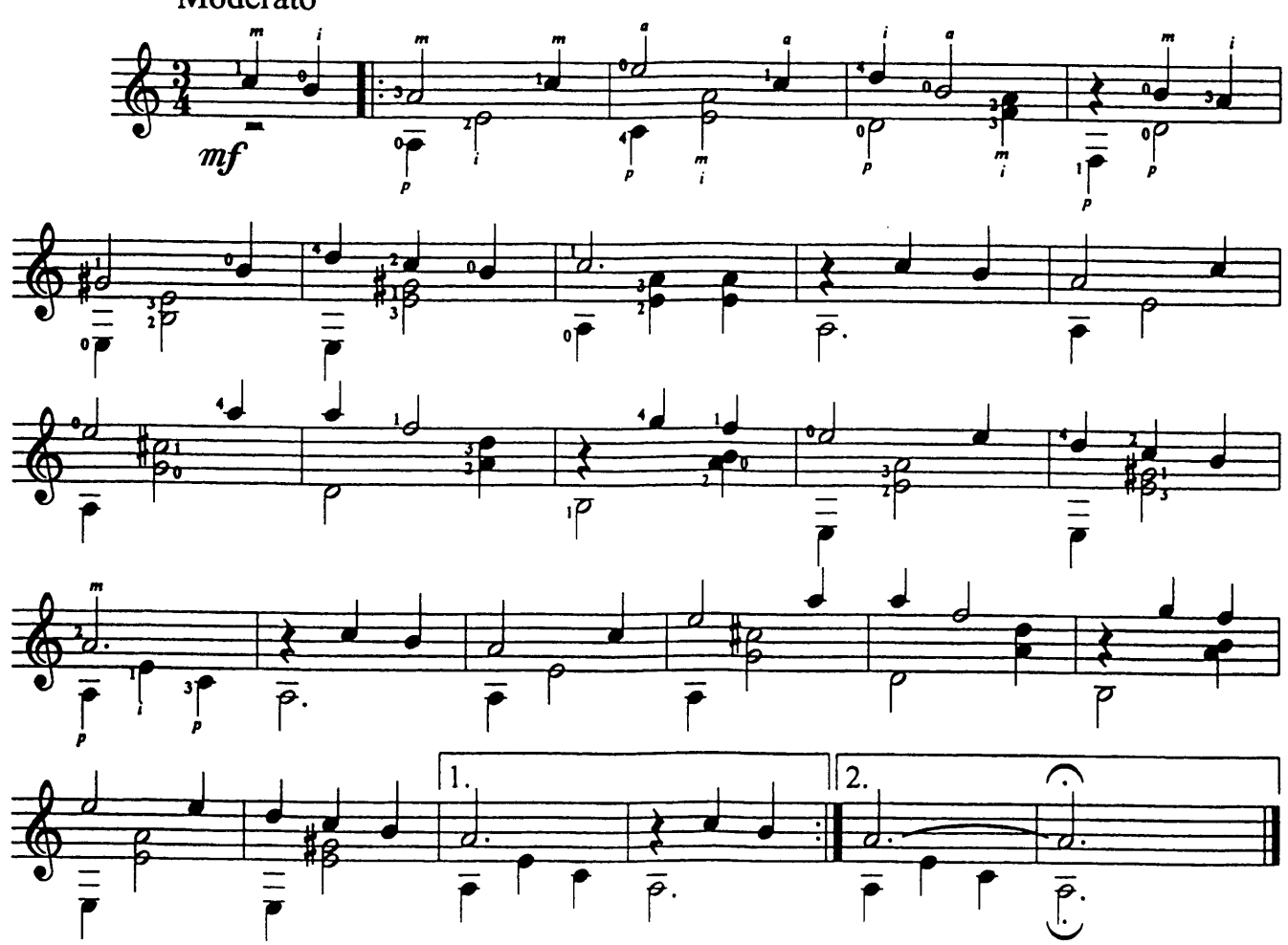

БУДЬТЕ ЗДОРОВЫ

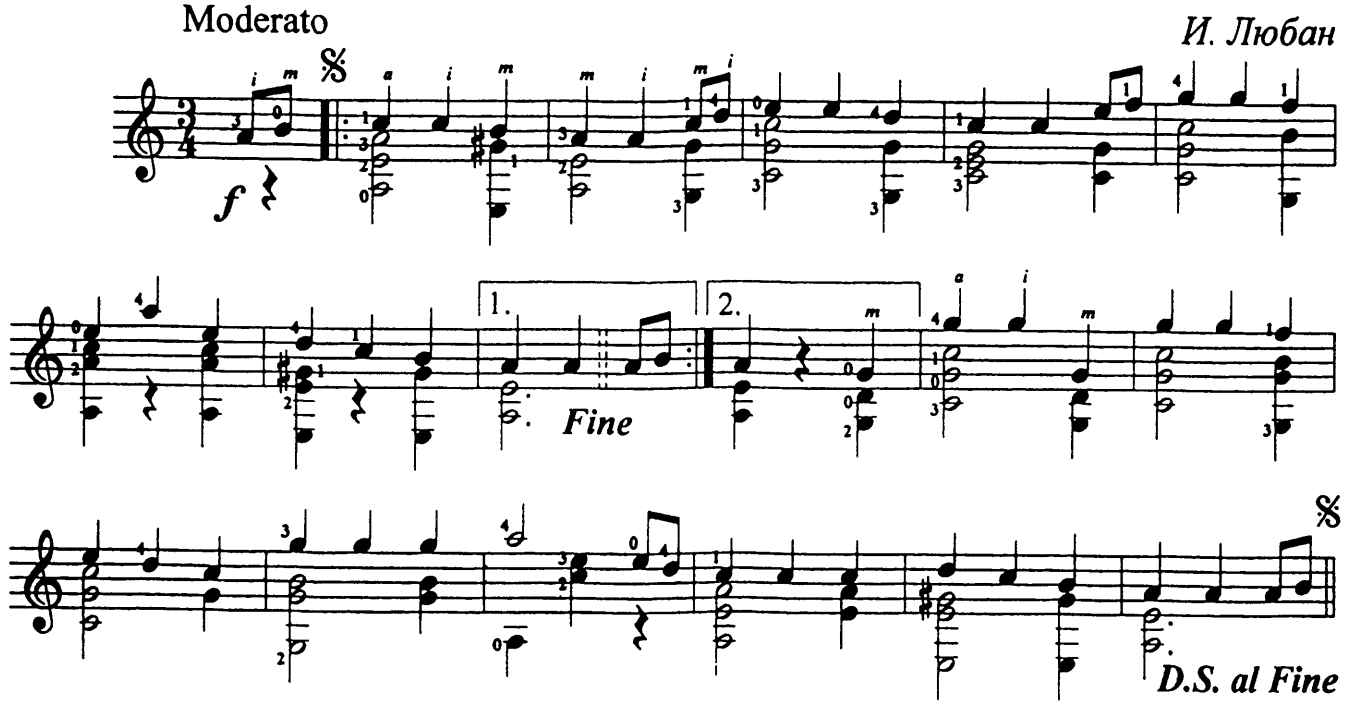

ГАЛОП

В. НЕЙЛАНД

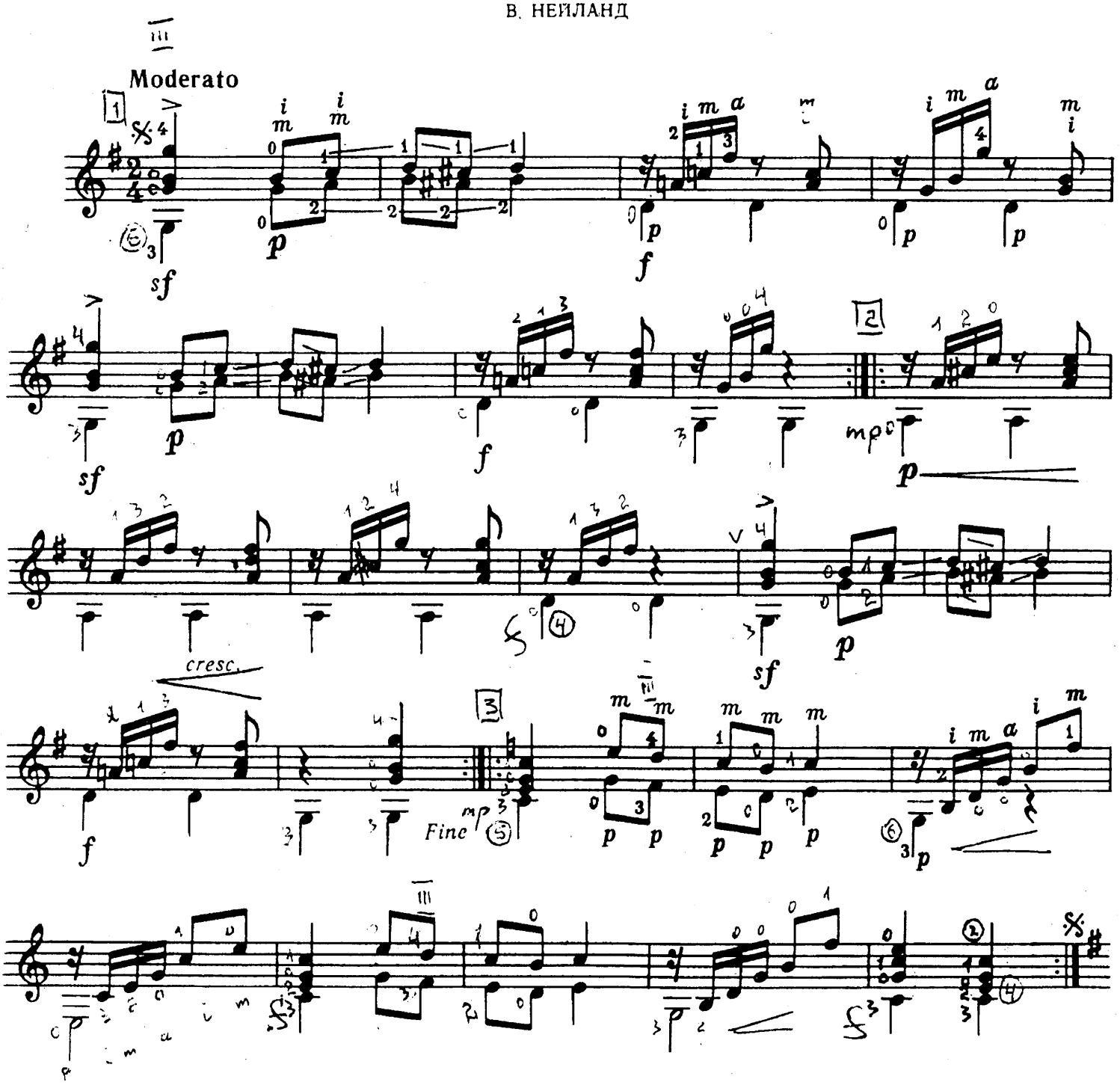

ПРЕЛЮД

М. КАРКАССІ

Moderato

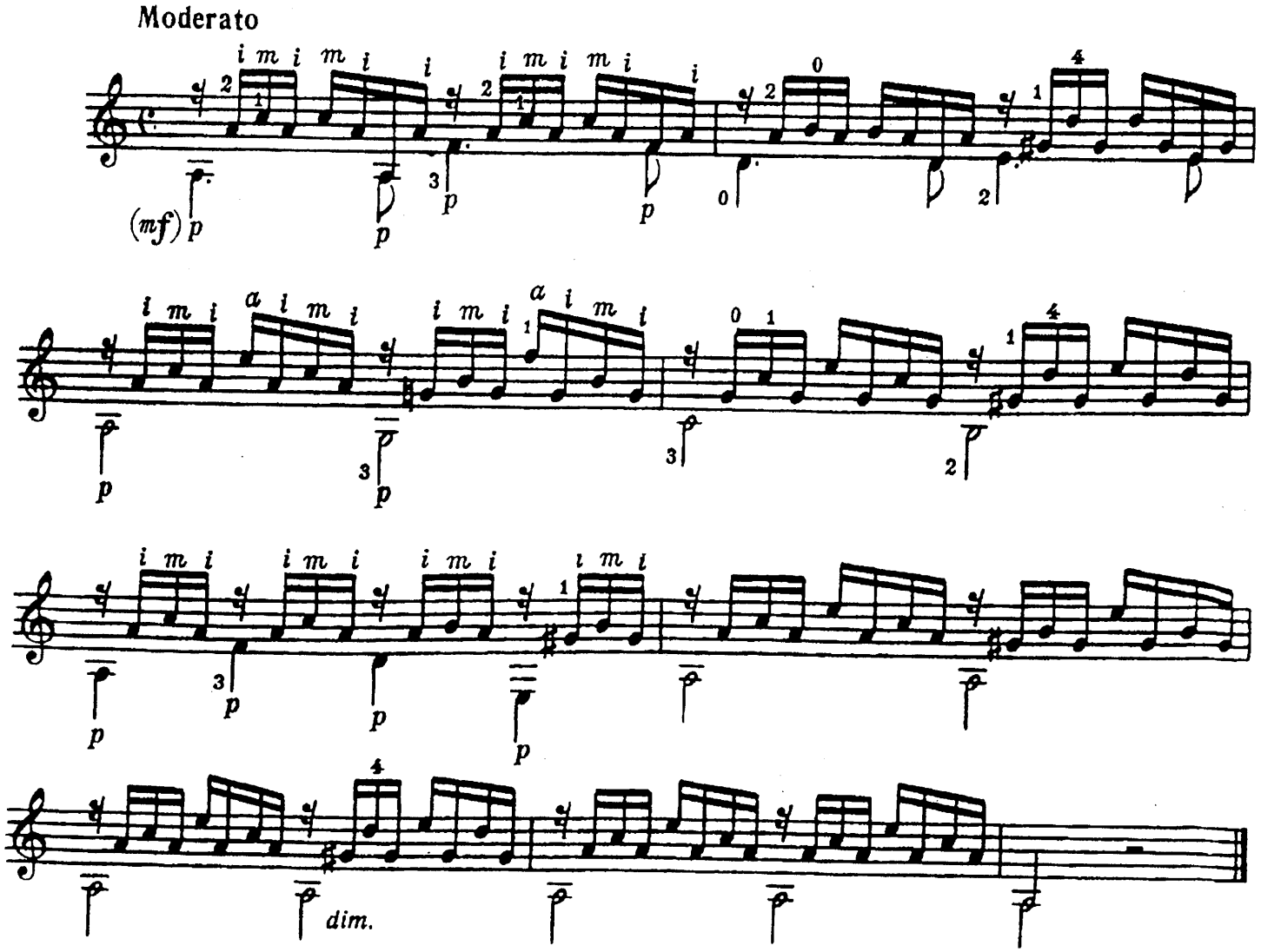

ЧОРНИЙ БАРАНЕЦЬ

Болгарська народна пісня

Andante

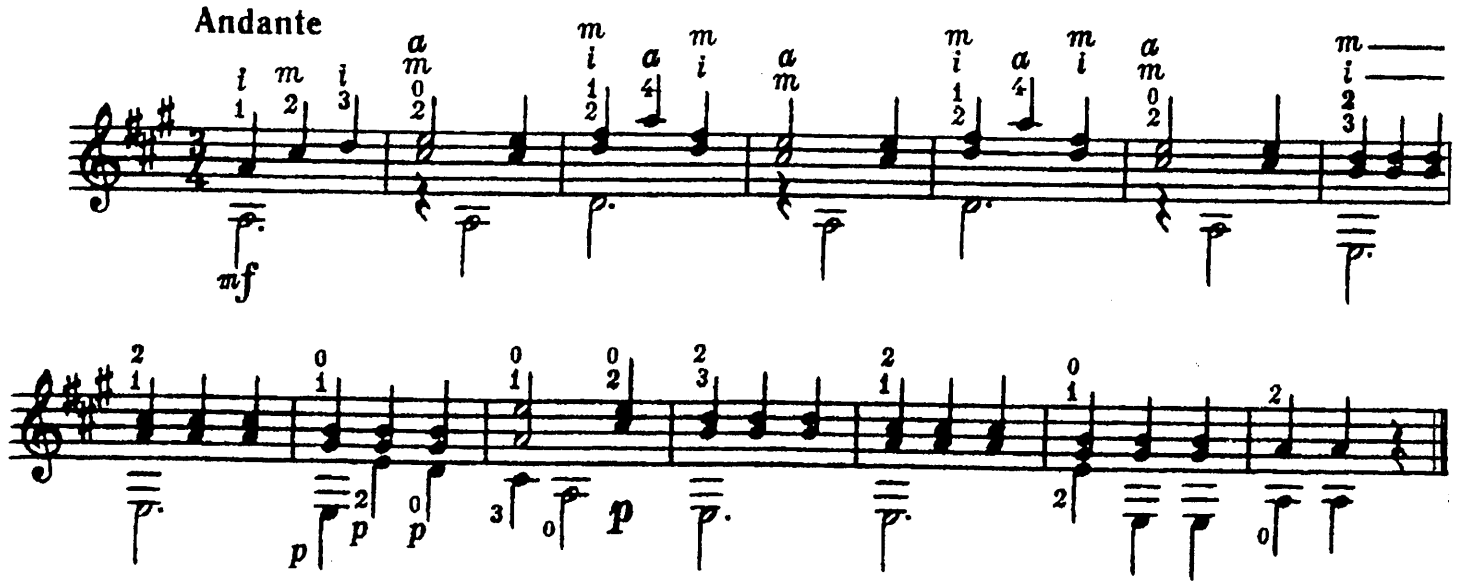

Гопак

український народний танець

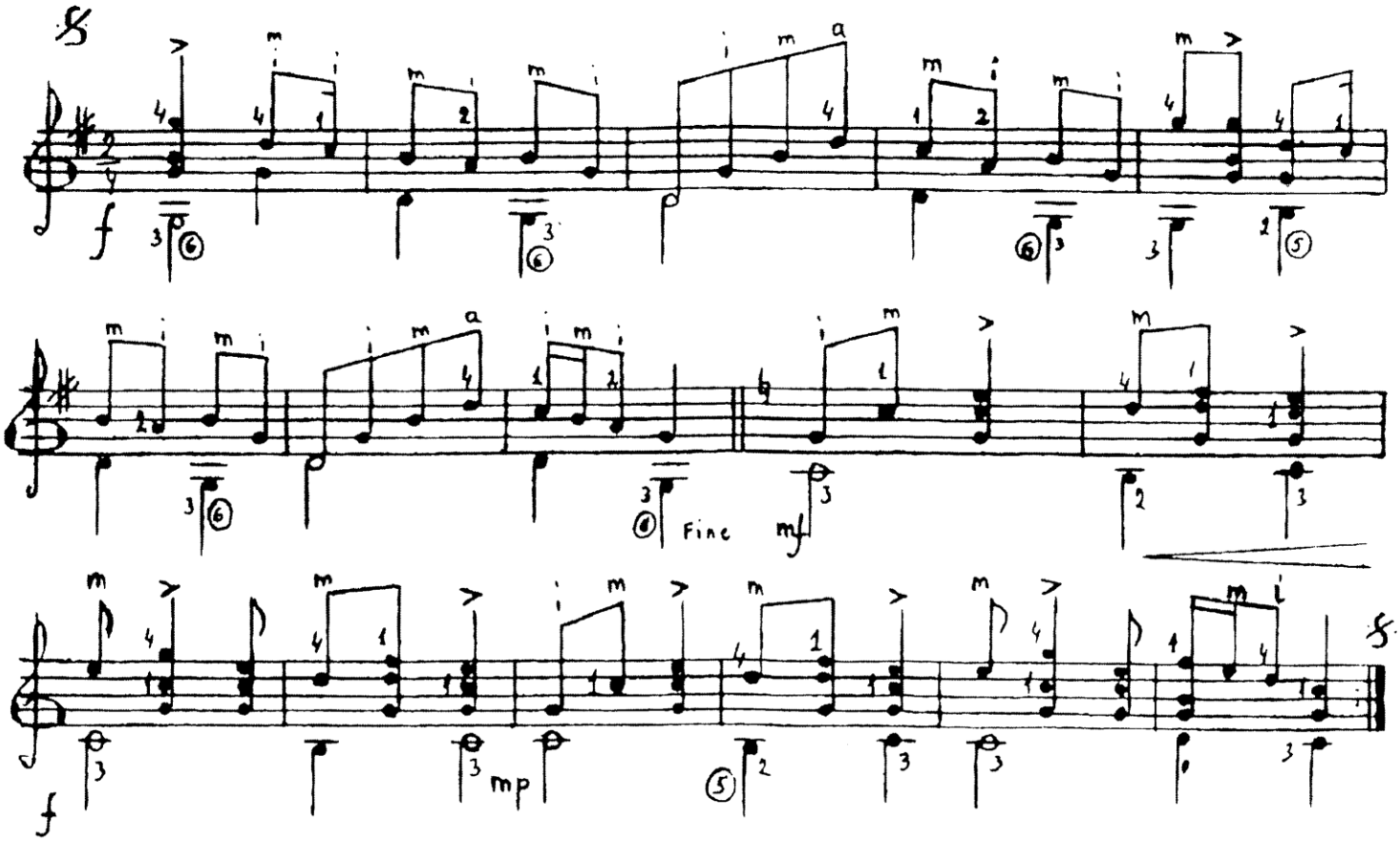

Одинокая гармонь

Б.Мокроусов

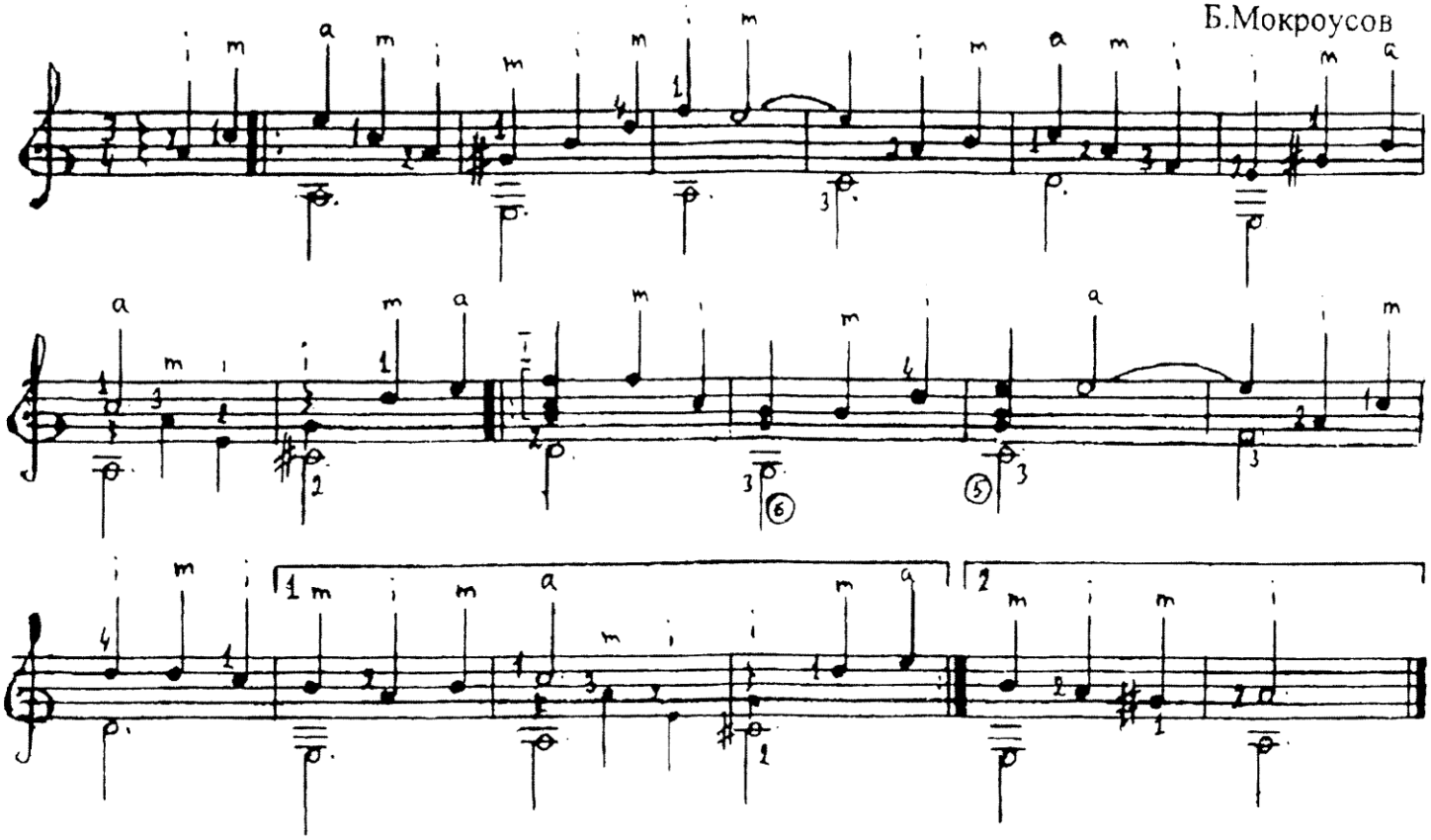

НИВА МОЯ, НИВА

Русская народная песня

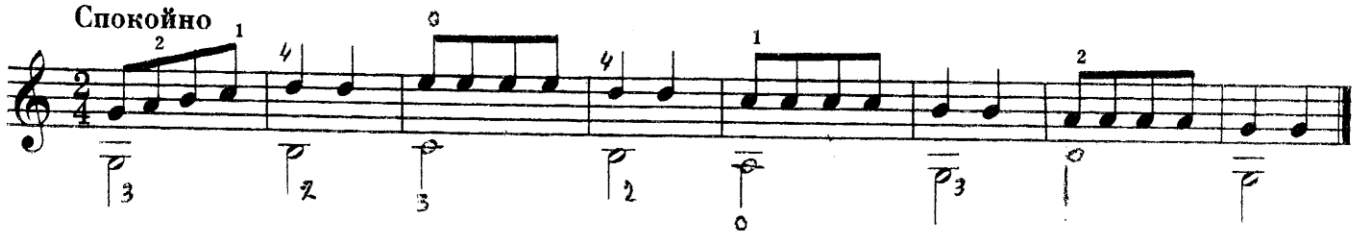

ПОД ЯБЛОНЬКОЙ ЗЕЛЕНОЮ

Русская народная песня

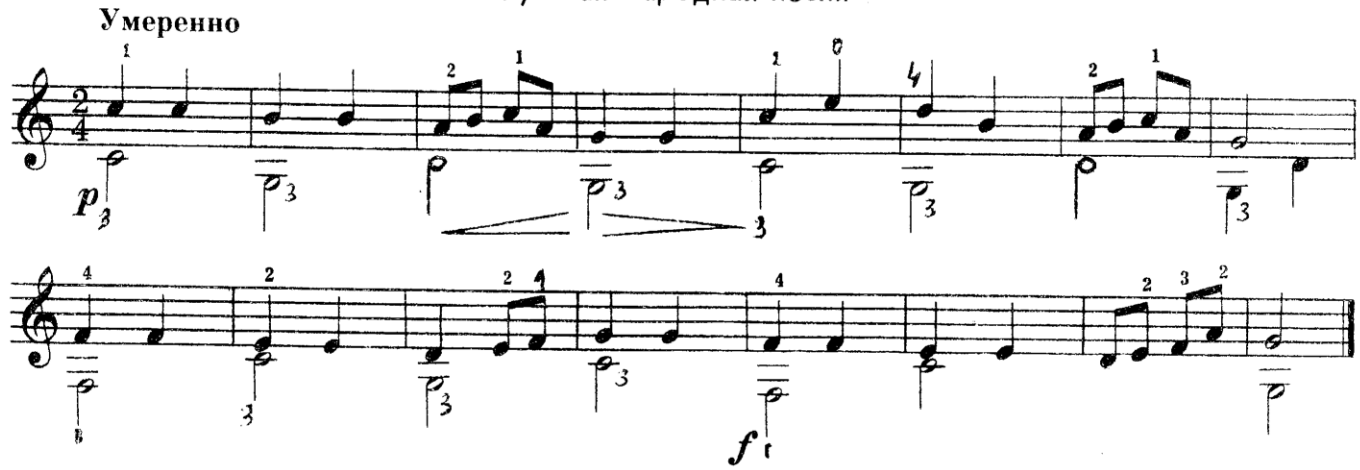

КАК ПОШЛИ НАШИ ПОДРУЖКИ

Русская народная песня

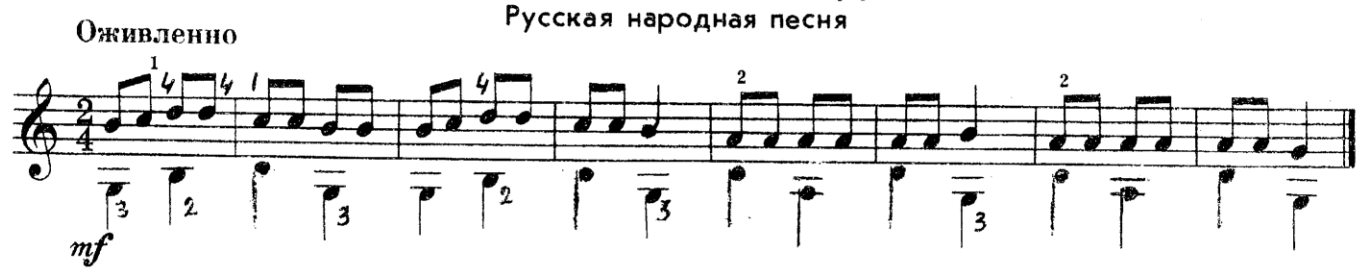

КАК У НАШИХ У ВОРОТ

Русская народная песня

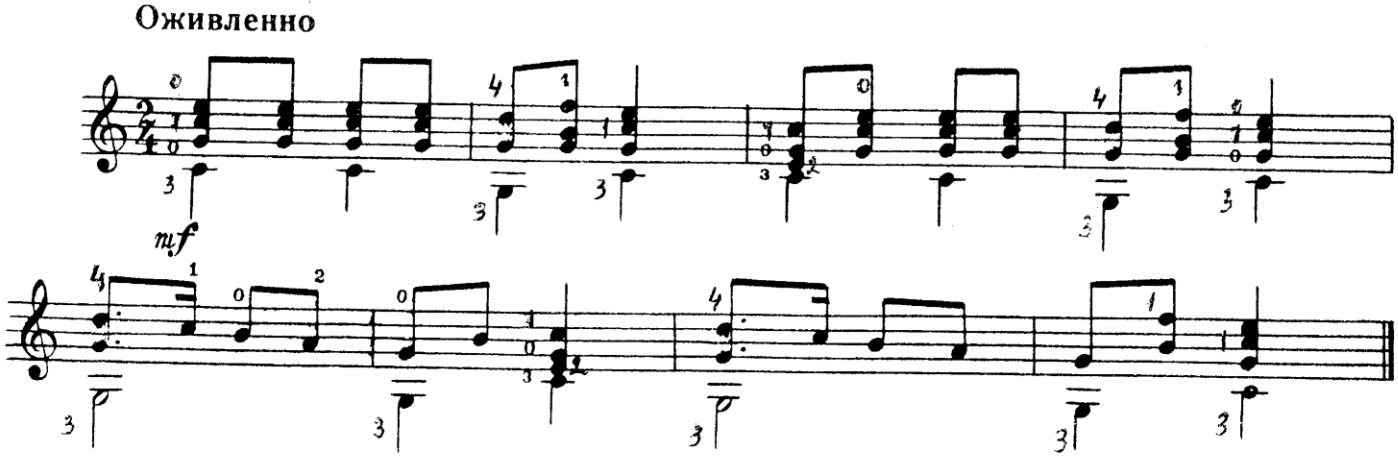

ОЙ, ДА НЕ ВЕЧЕР...

Andante

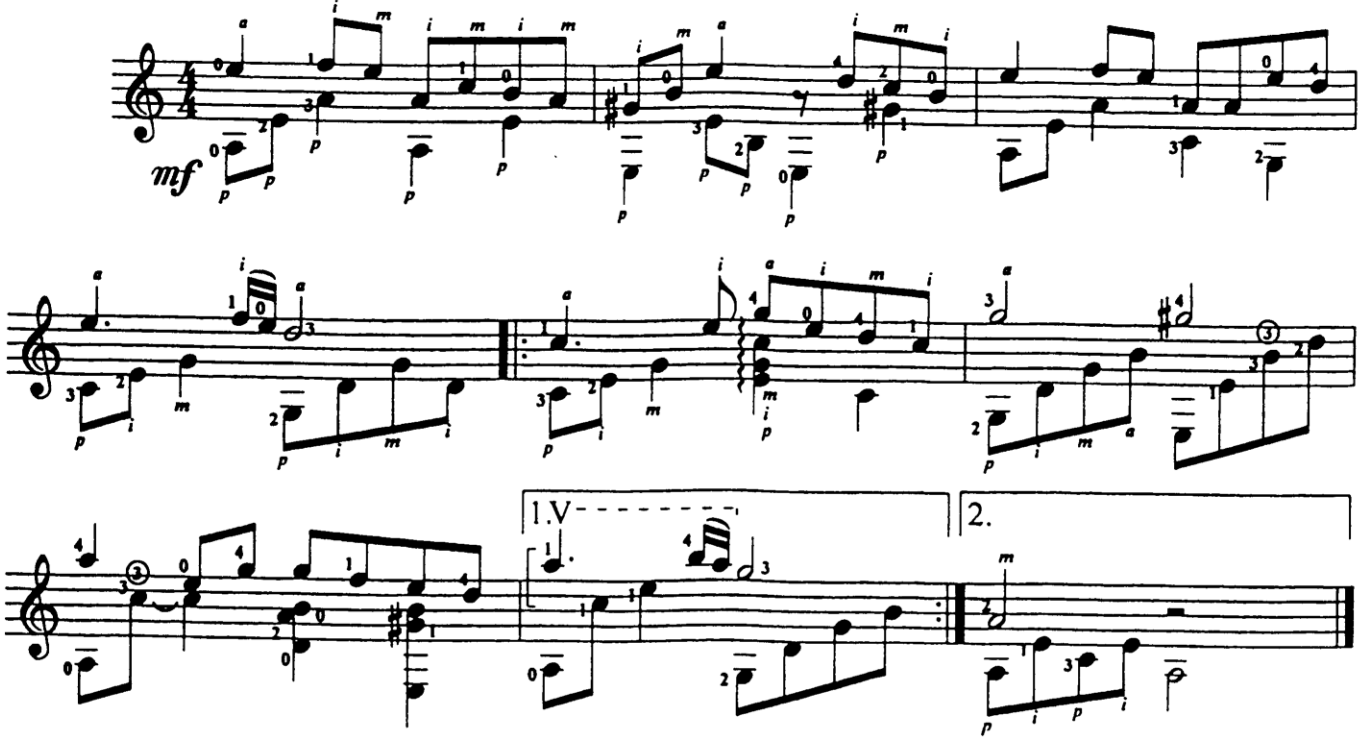

ТОНКАЯ РЯБИНА

Andante

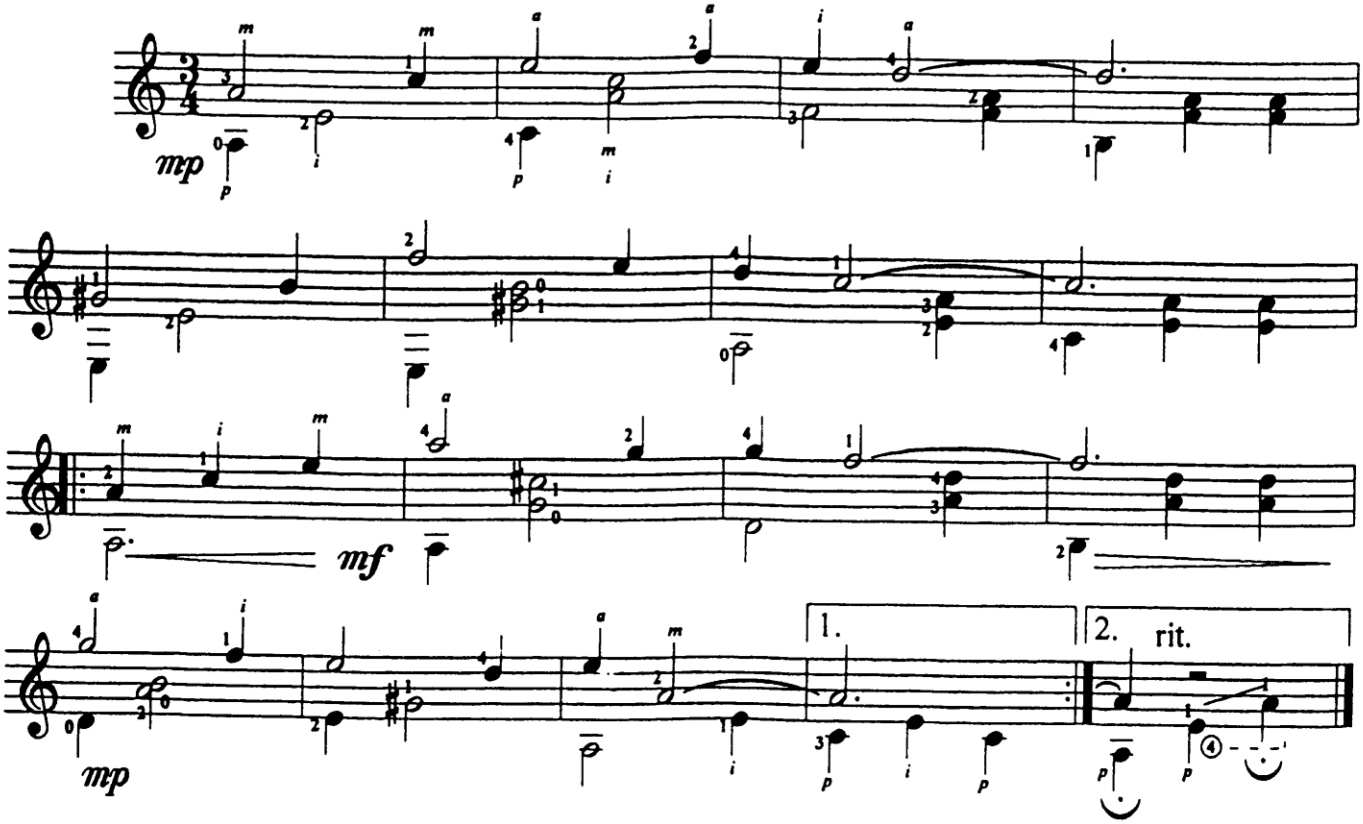

ТО НЕ ВЕТЕР ВЕТКУ КЛОНИТ

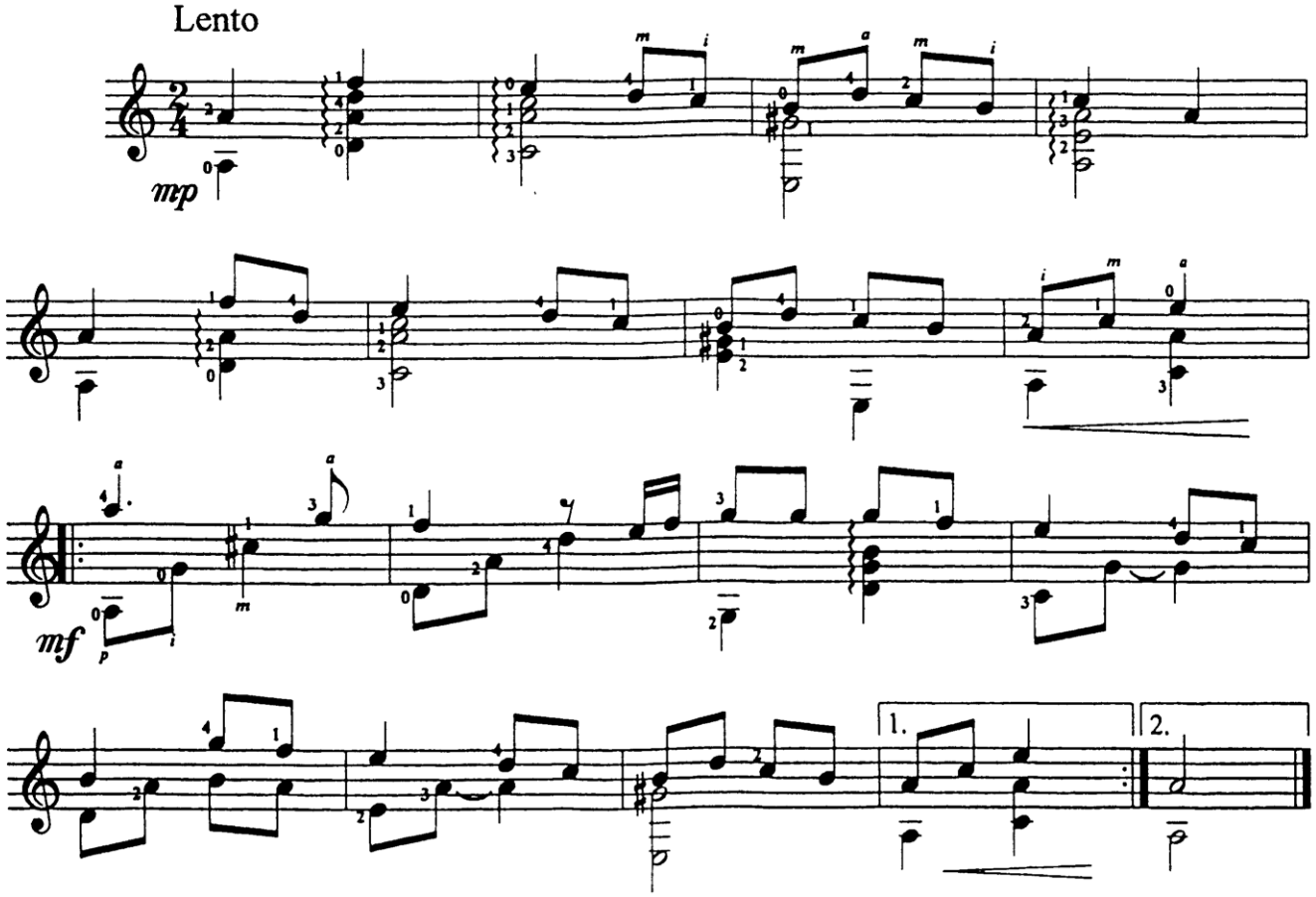

ПОД ОКНОМ ЧЕРЁМУХА КОЛЫШЕТСЯ

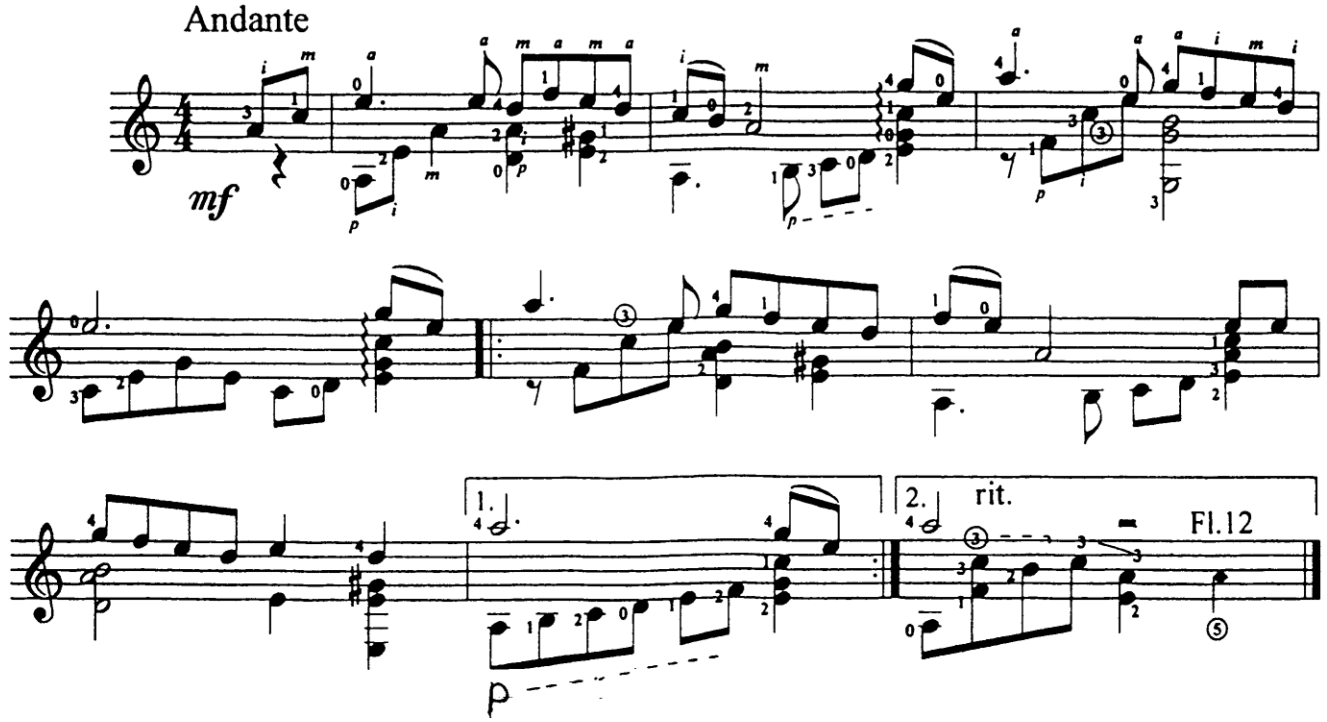

ALLEGRETTO

(Piste 1)

Mauro GIULIANI

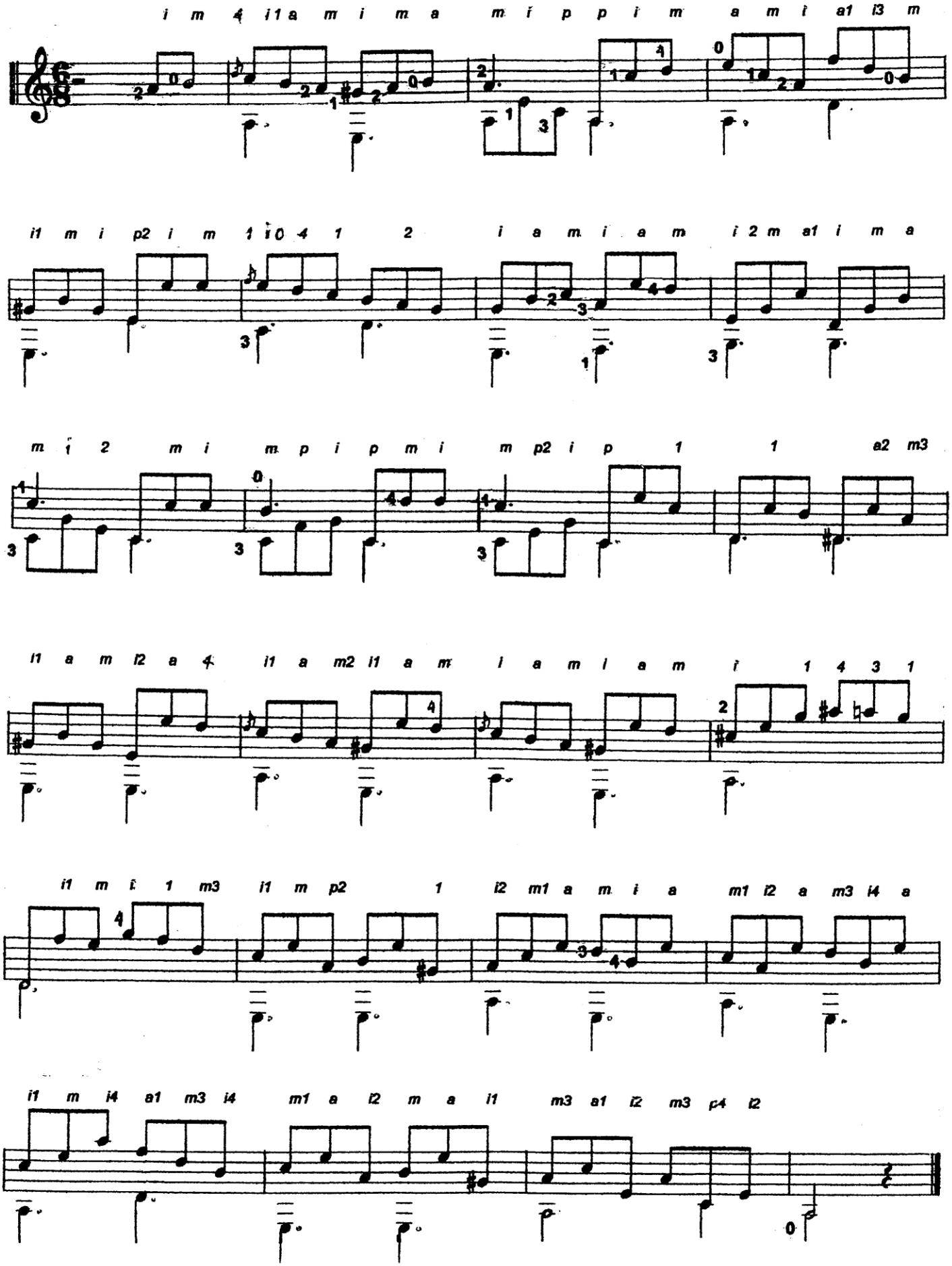

АЛЕГРО

М. ДЖУЛІАНІ

Allegro

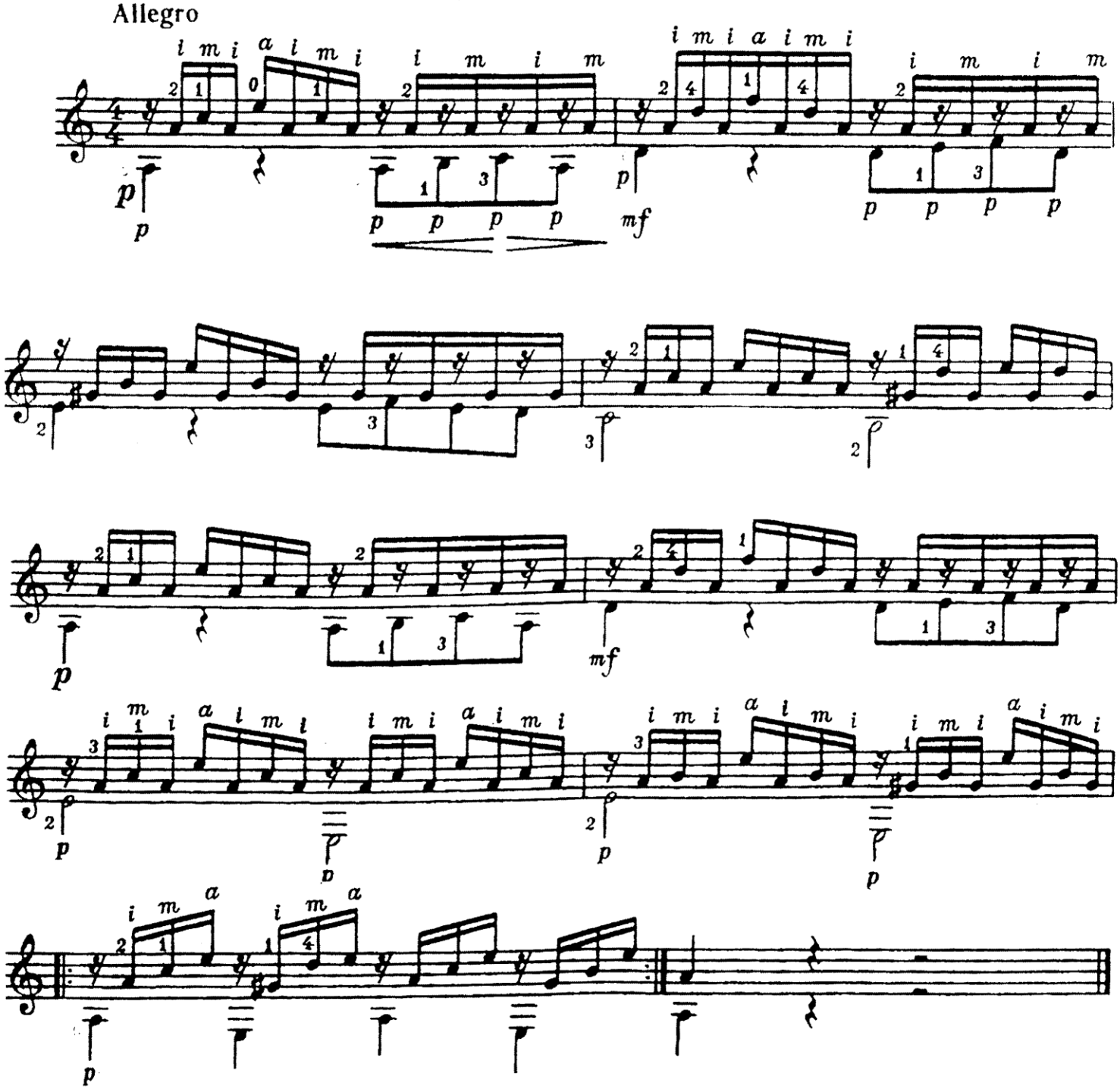

АЛЛЕГРЕТТО

М.КАРКАССИ

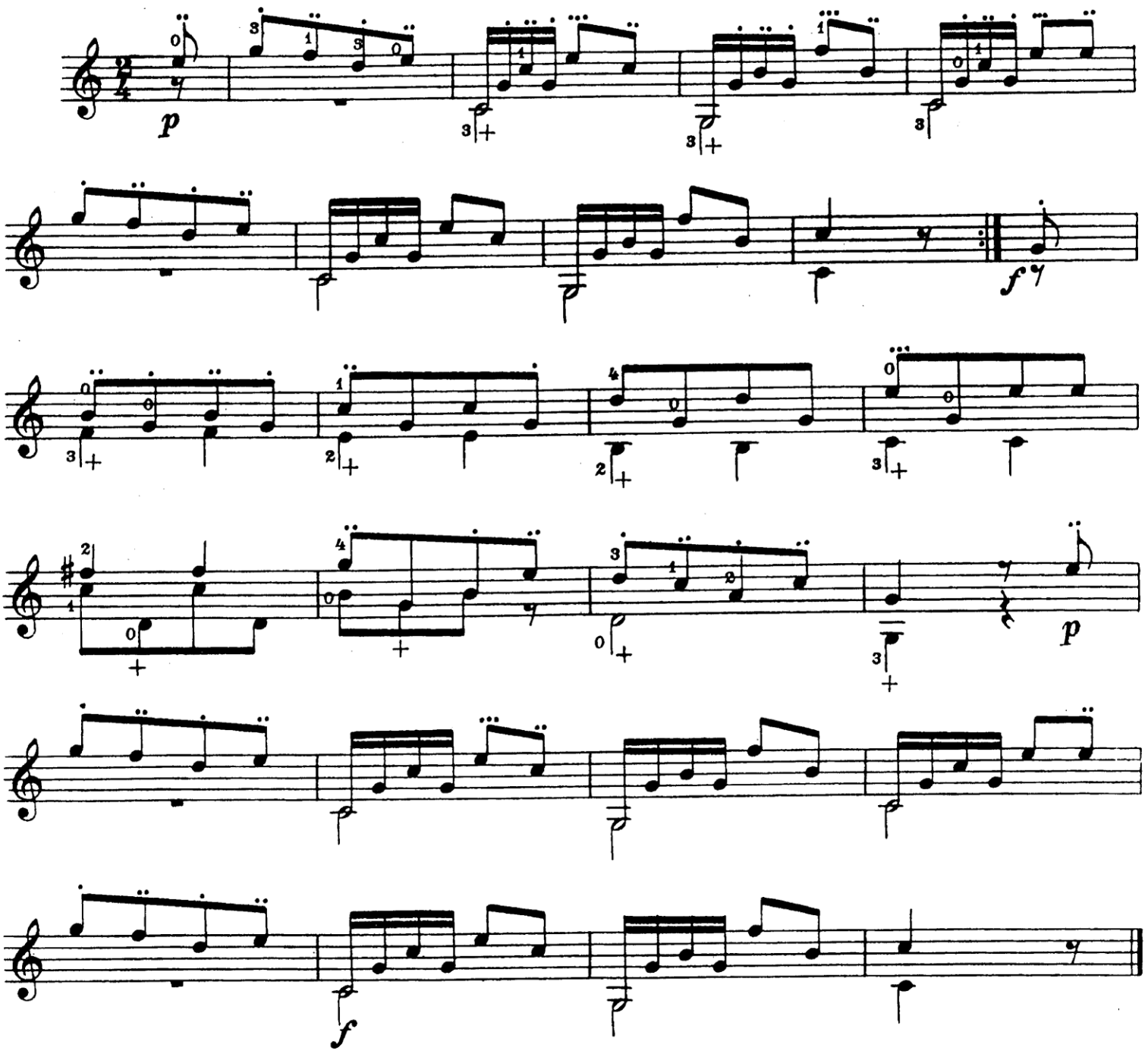

Обидели

Ю.Геворкян

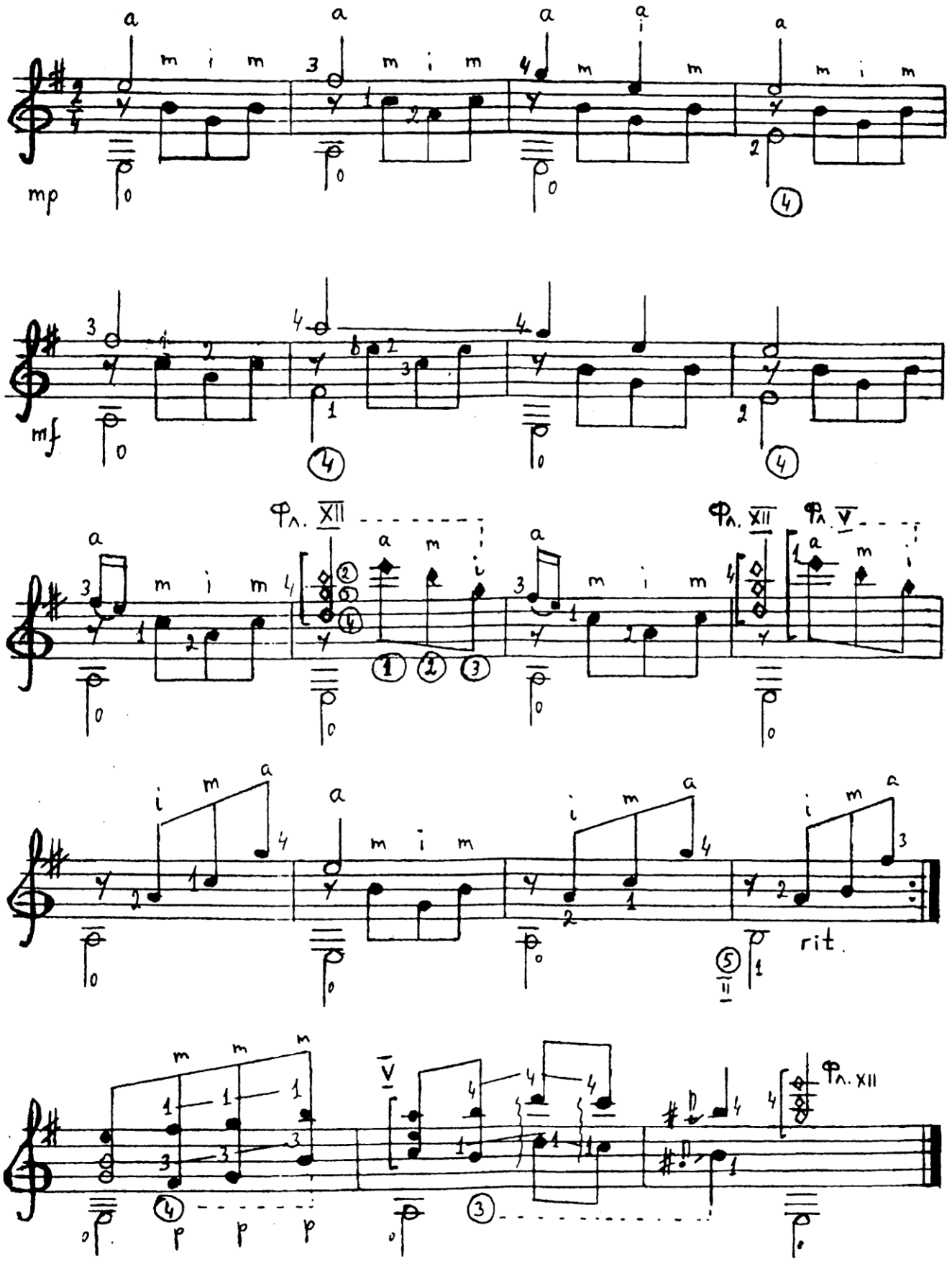

КОНИК

Пісенька з мультфільму «Пригоди Незнайки»

В. ШАЇНСЬКИЙ

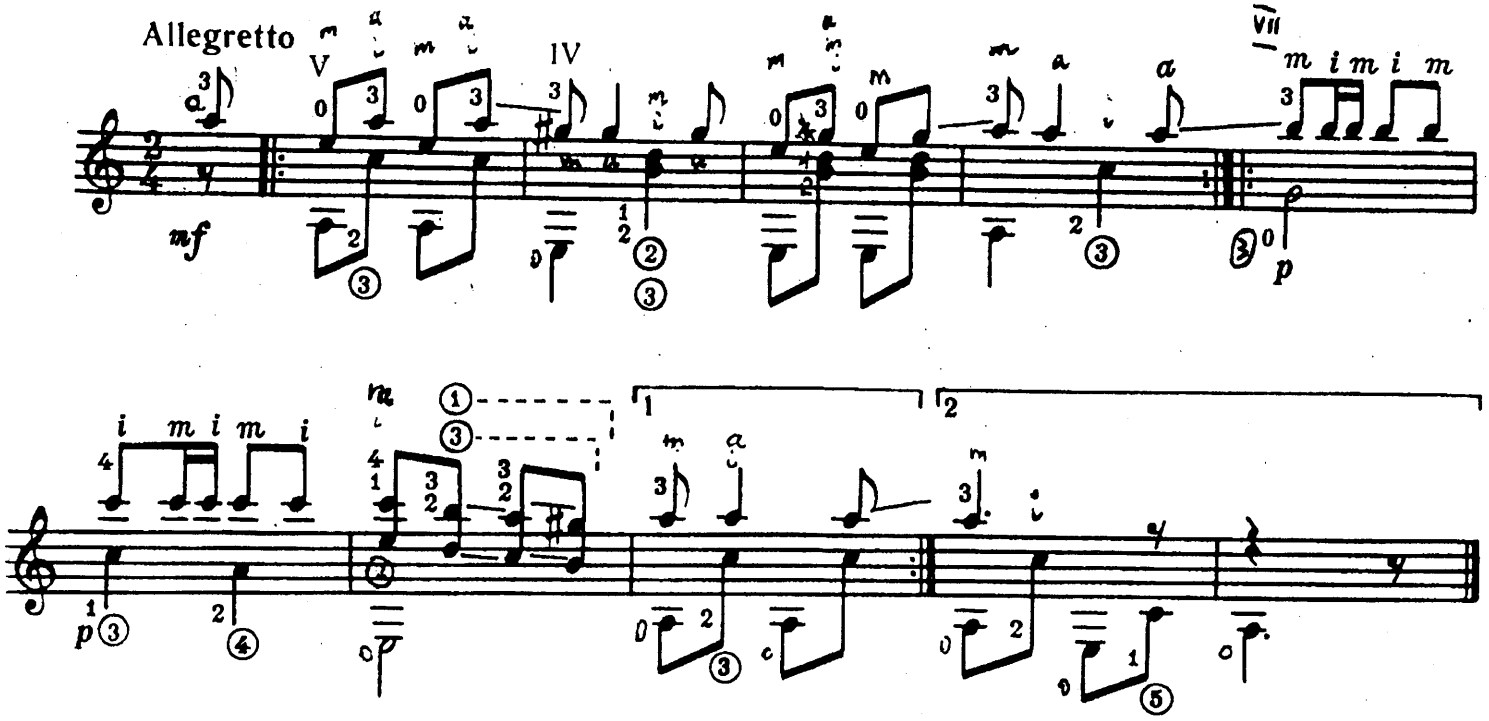

ПІСЕНЬКА ЧЕРЕПАХИ

З мультфільму «Левеня і Черепаха»

Г. ГЛАДКОВ

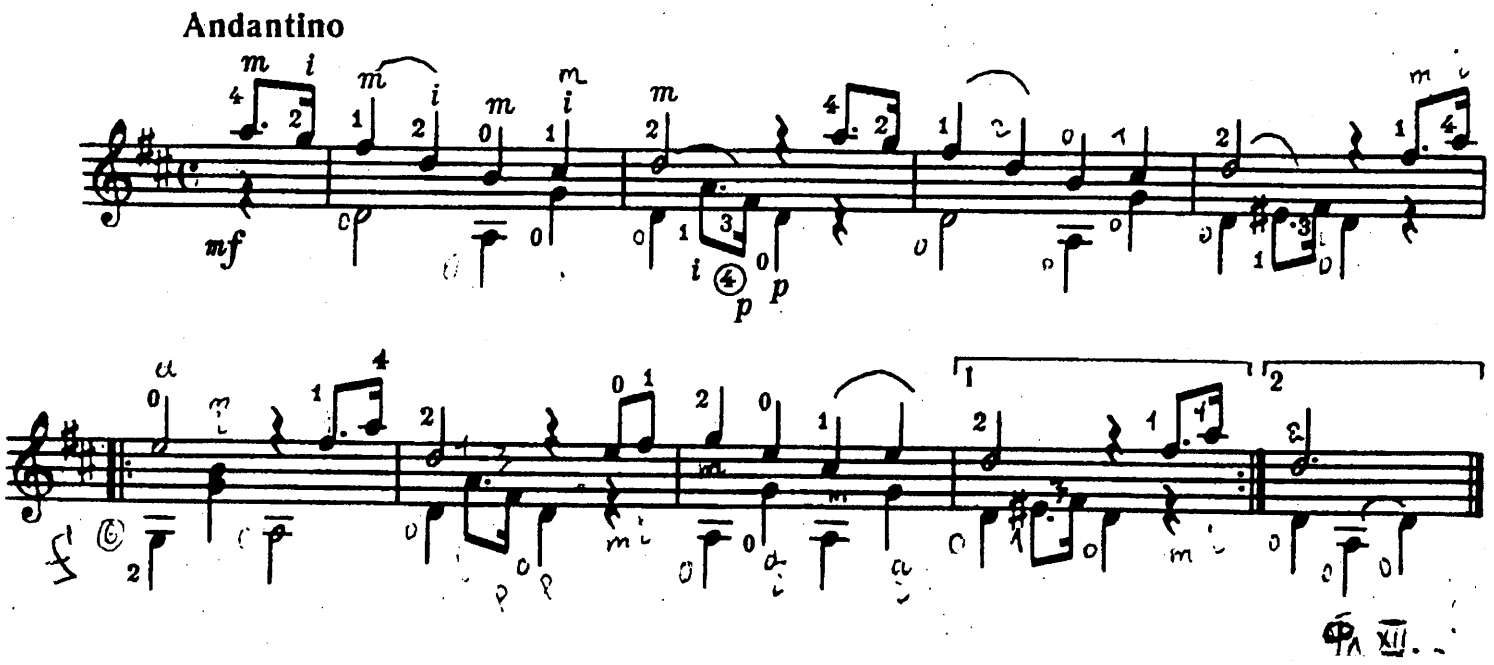

Ой, не ходи, Грицю

Украинская народная песня

Andantino (Неторопливо)

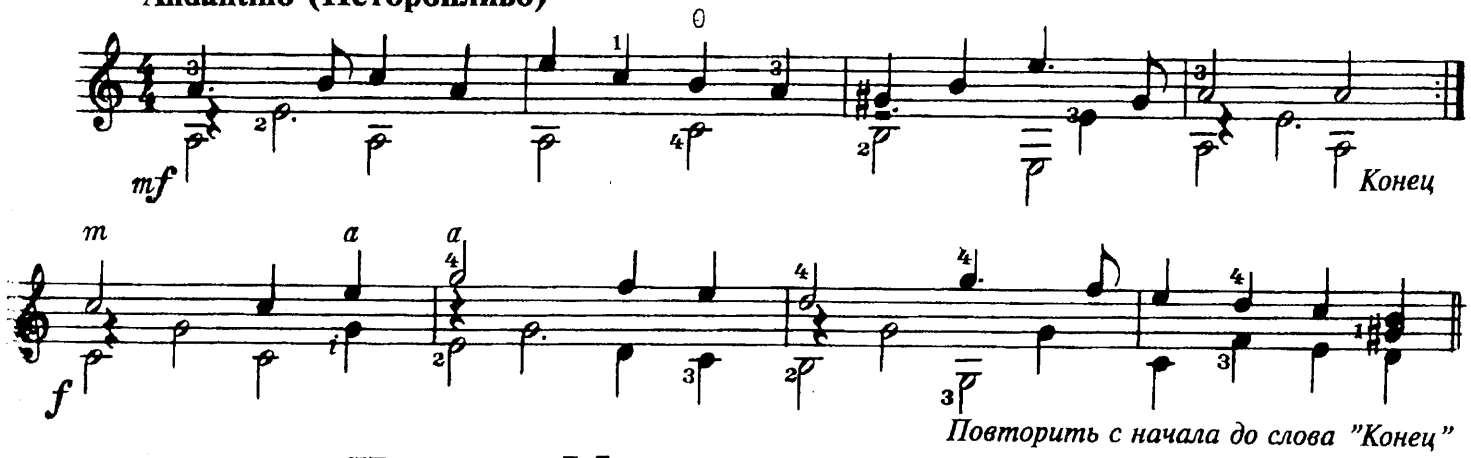

Повторить с начала до слова "Конец"

Не велят Маше за реченьку ходить

Русская народная песня

Lento (Довольно медленно)

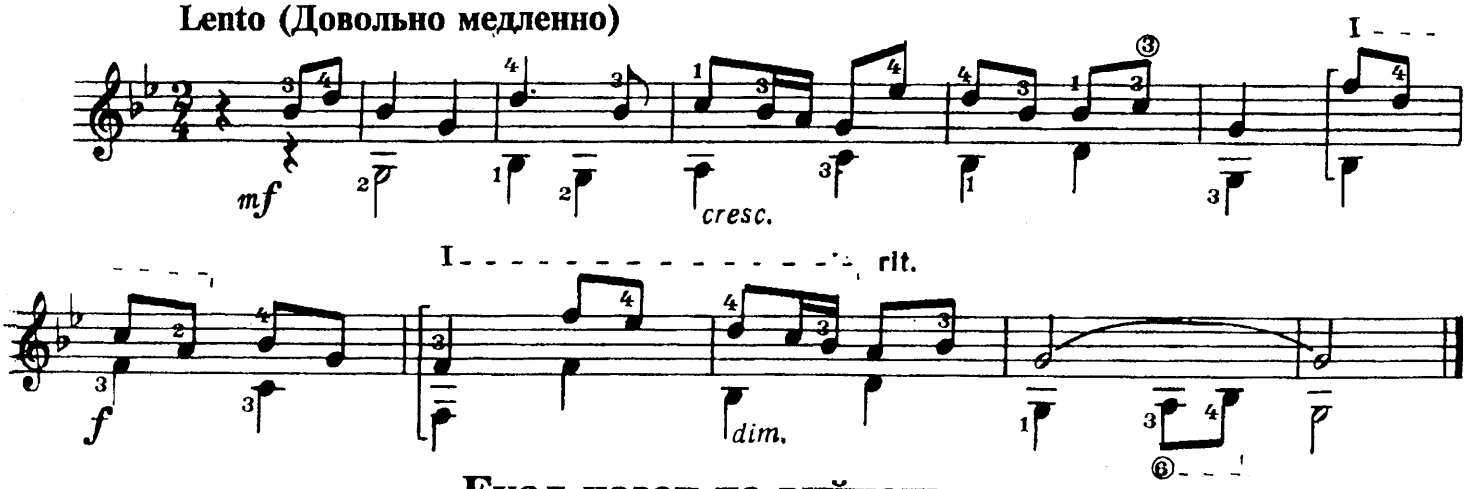

Ехал казак на вийноньку

Украинская народная песня

Marciale (Маршеобразно)

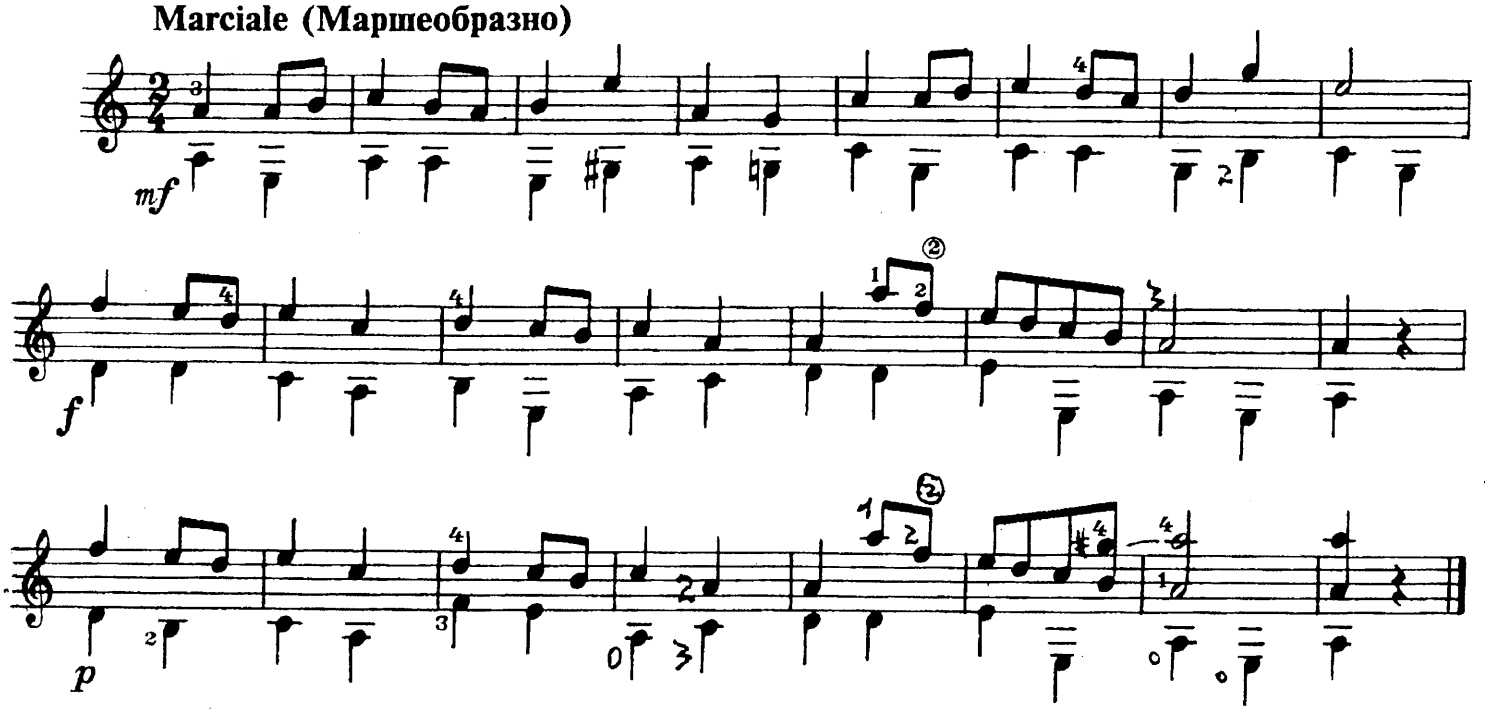

Пьеса

С. ПАСТОР

Energico (Энергично)

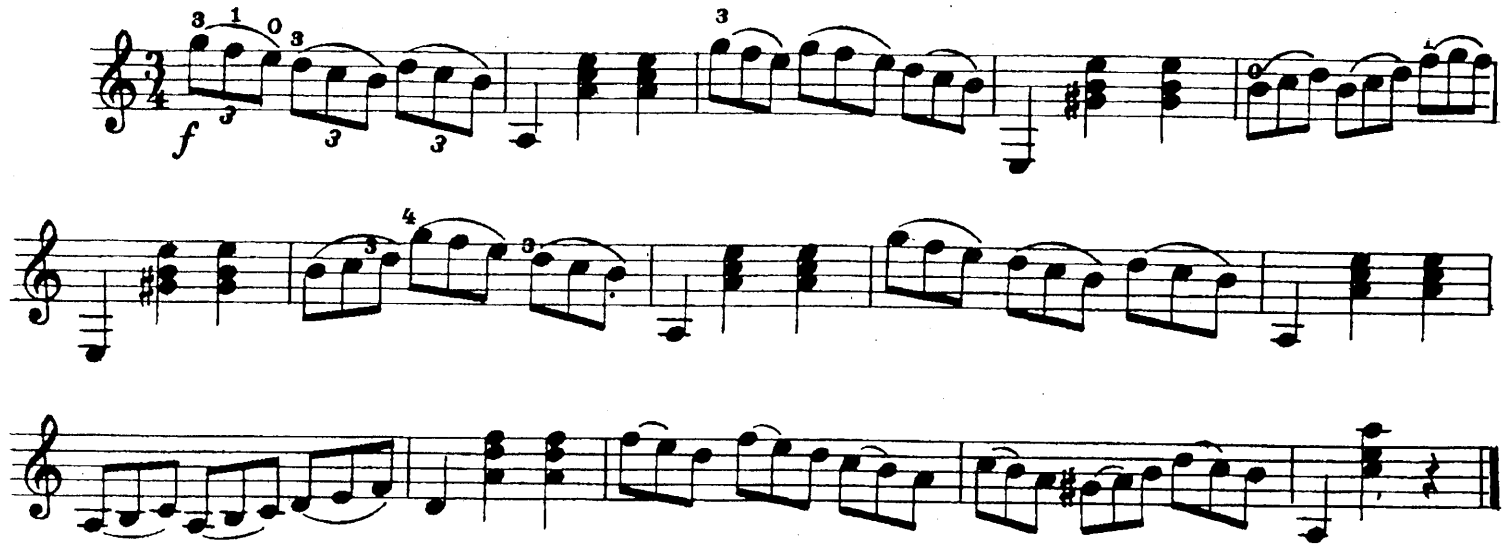

Пьеса

С. ПАСТОР

Energico (Энергично)

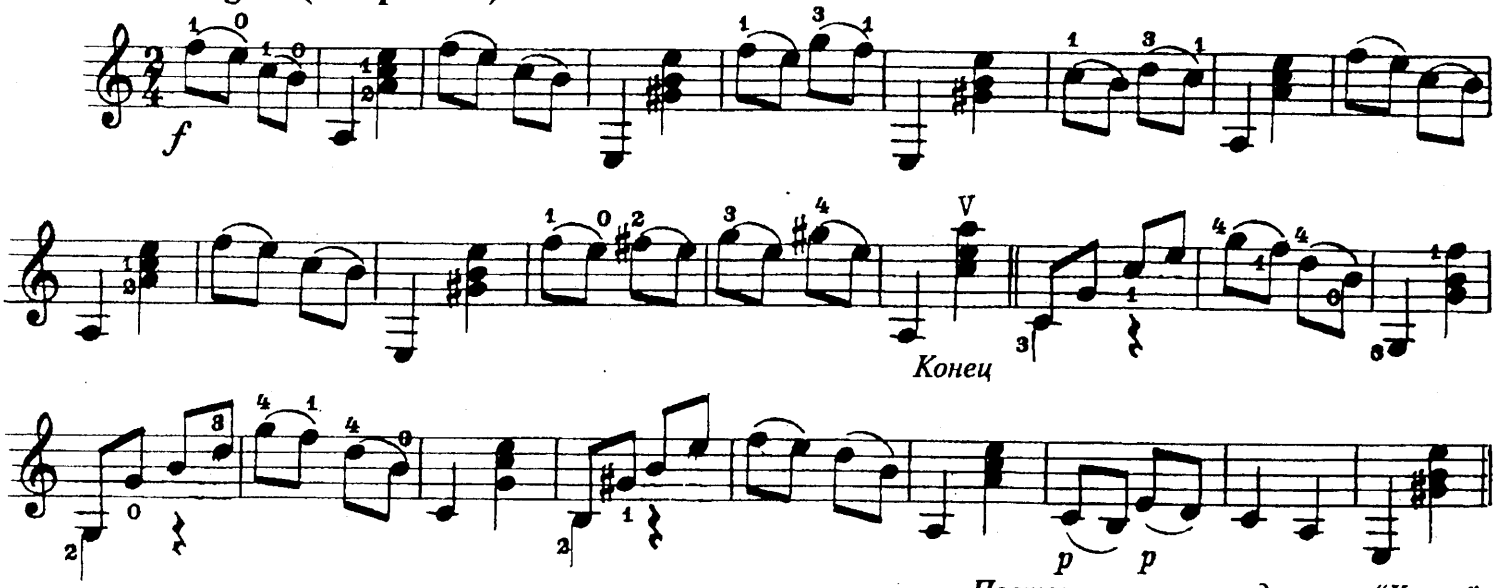

Повторить с начала до слова "Конец"

Андантино

М. АЛЕКСАНДРОВА

Andantino (Неторопливо)

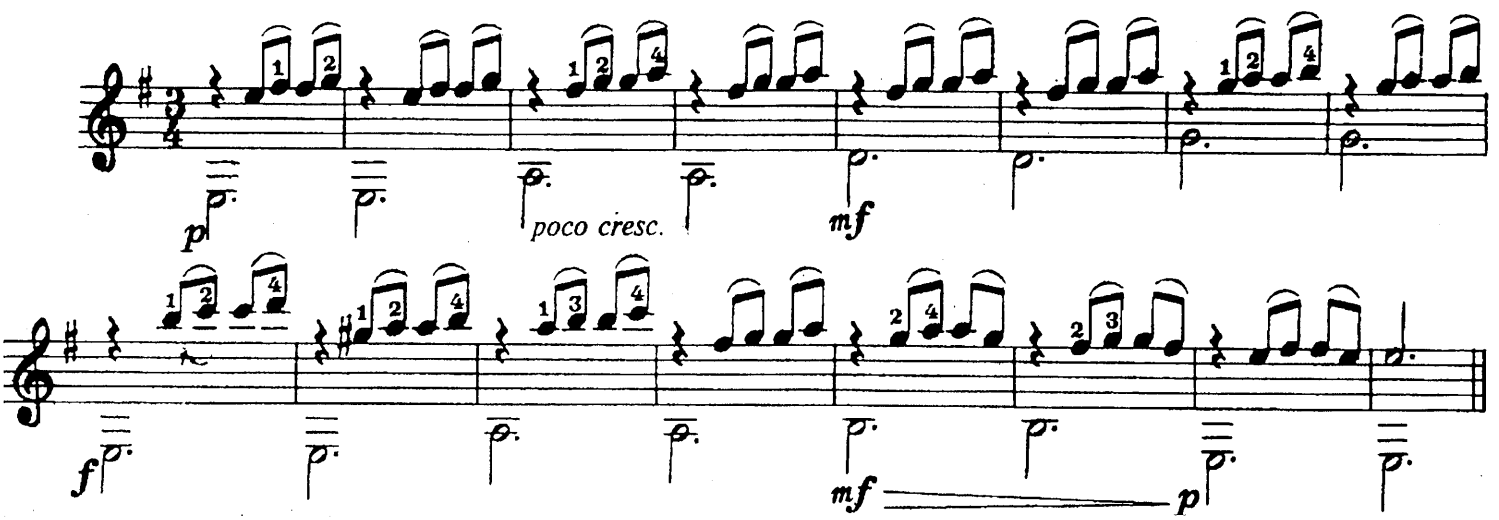

АНДАНТИНО

Ф. КАРУЛЛИ

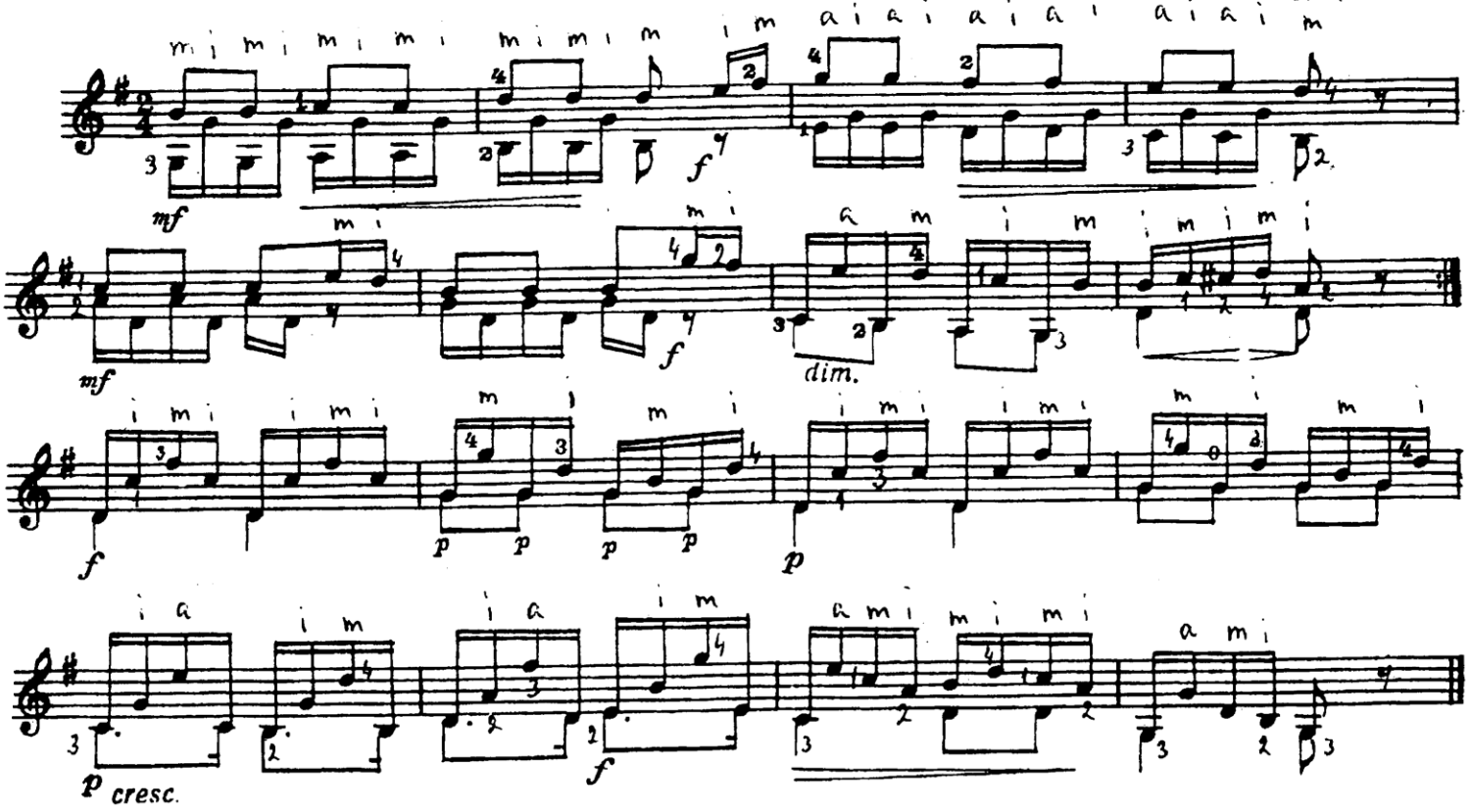

ПРЕЛЮДИЯ

М. КАРКАССИ

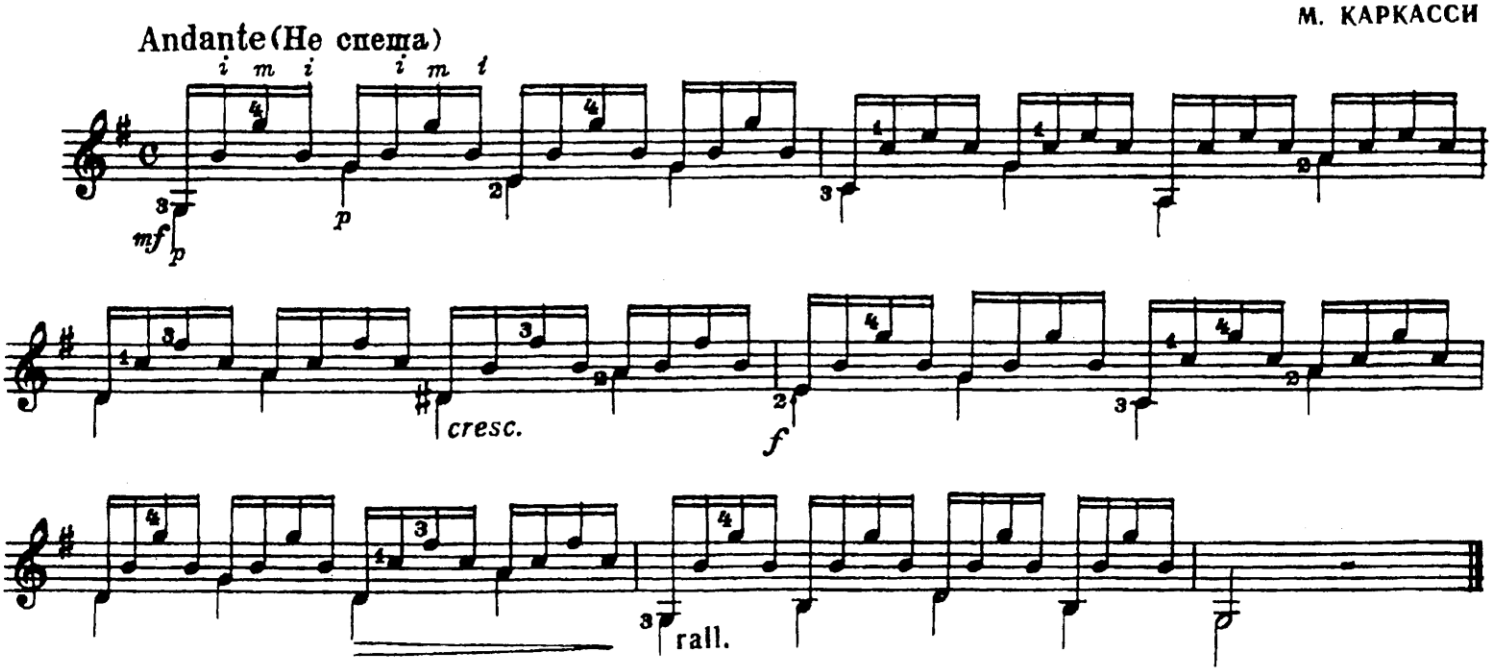

Ходила младешенька

Русская народная песня

Обработка В. Яшнева

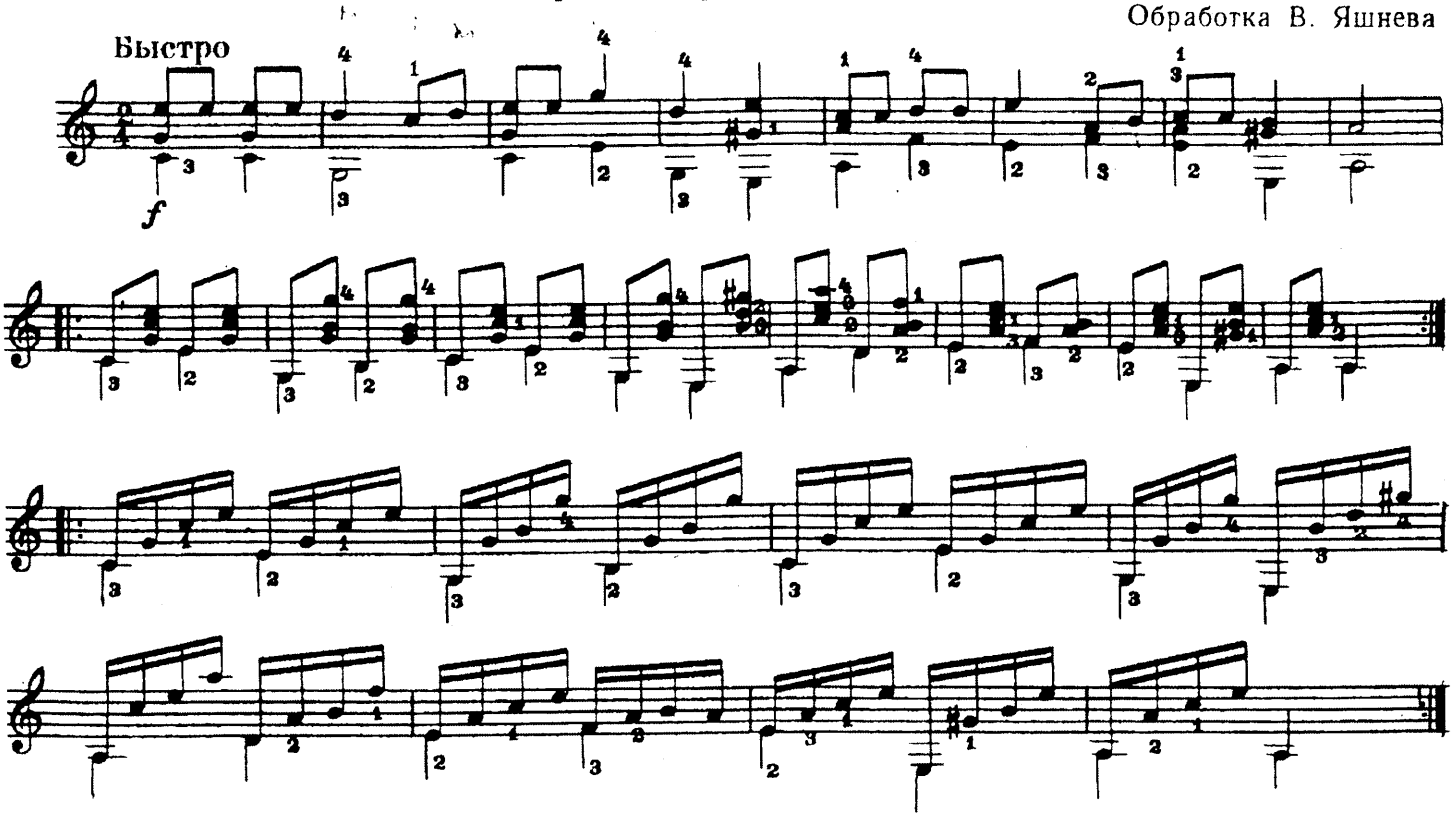

Стоит гора высокая

Украинская народная песня

Обработка В. Яшнева

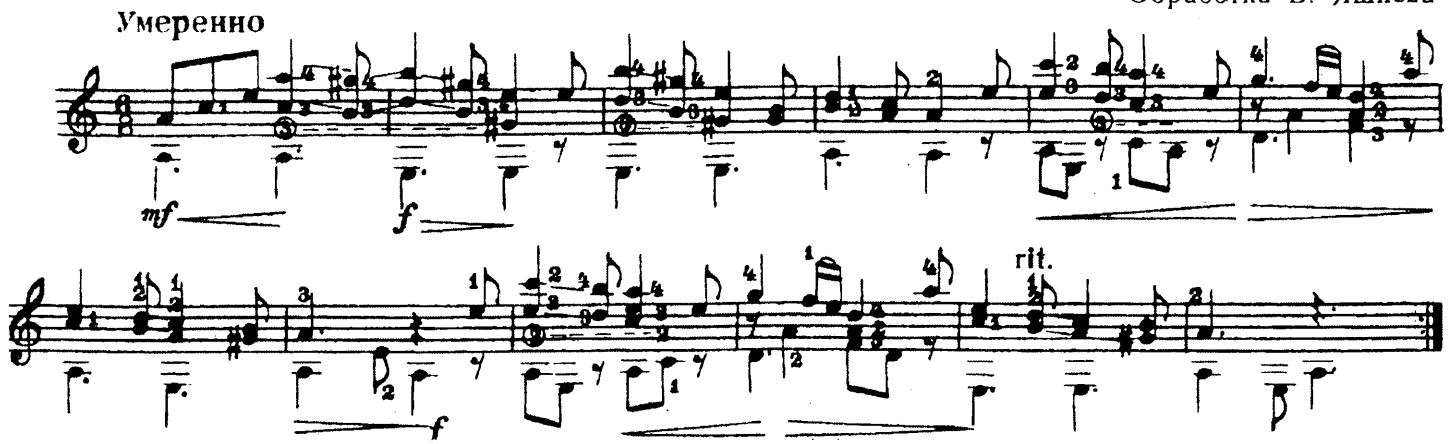

В ТЕМНОМ ЛЕСЕ

Русская народная песня

Оживленно

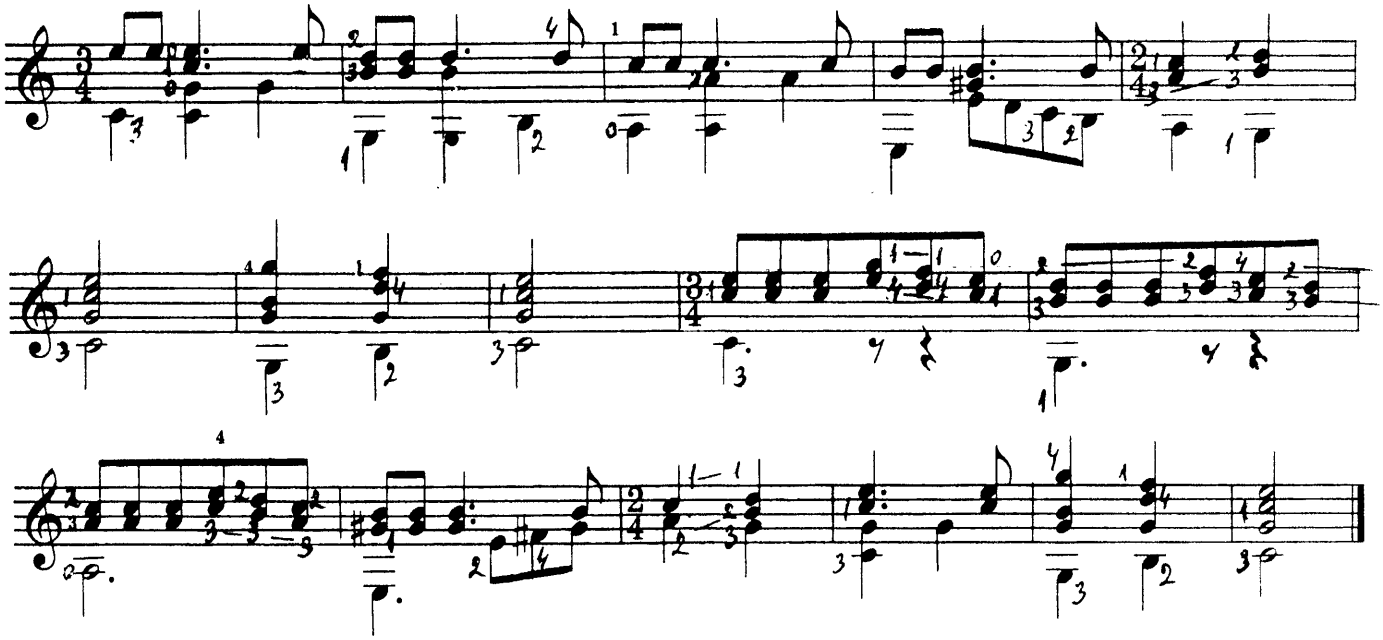

ИЗ-ПОД ДУБА, ИЗ-ПОД ВЯЗА

Русская народная песня

Умеренно

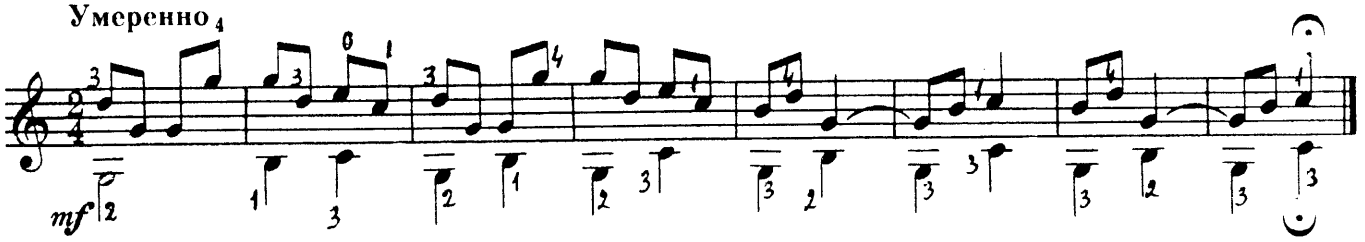

СОЛНЦЕ ВСХОДИТ И ЗАХОДИТ

Русская народная песня

Не спеша

Счет: раз-и два-и раз-и два-и раз-и два-и раз-и два-и раз-и два-и и т.д.

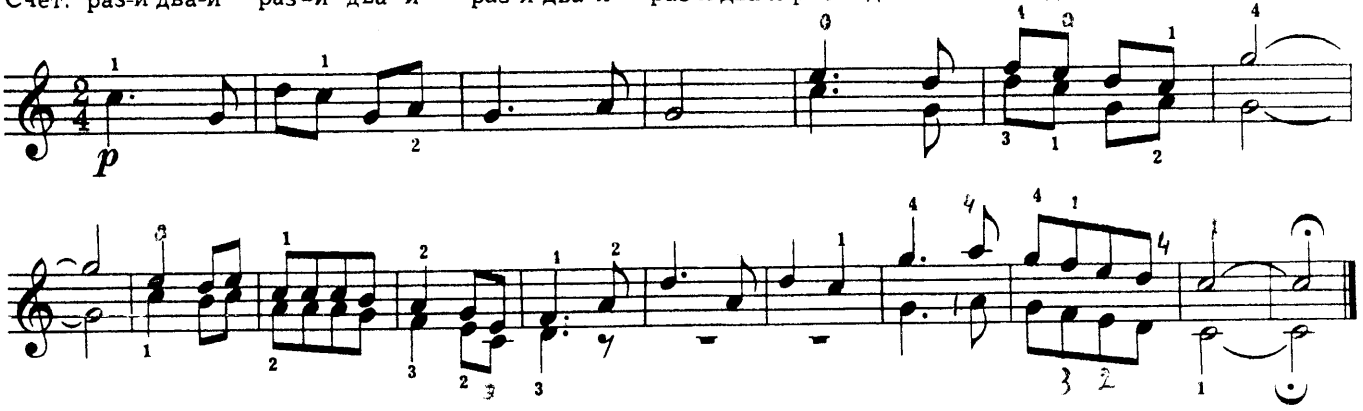

Valse d'automne
Autumn Waltz

Lyse Gingras
(1949 –)

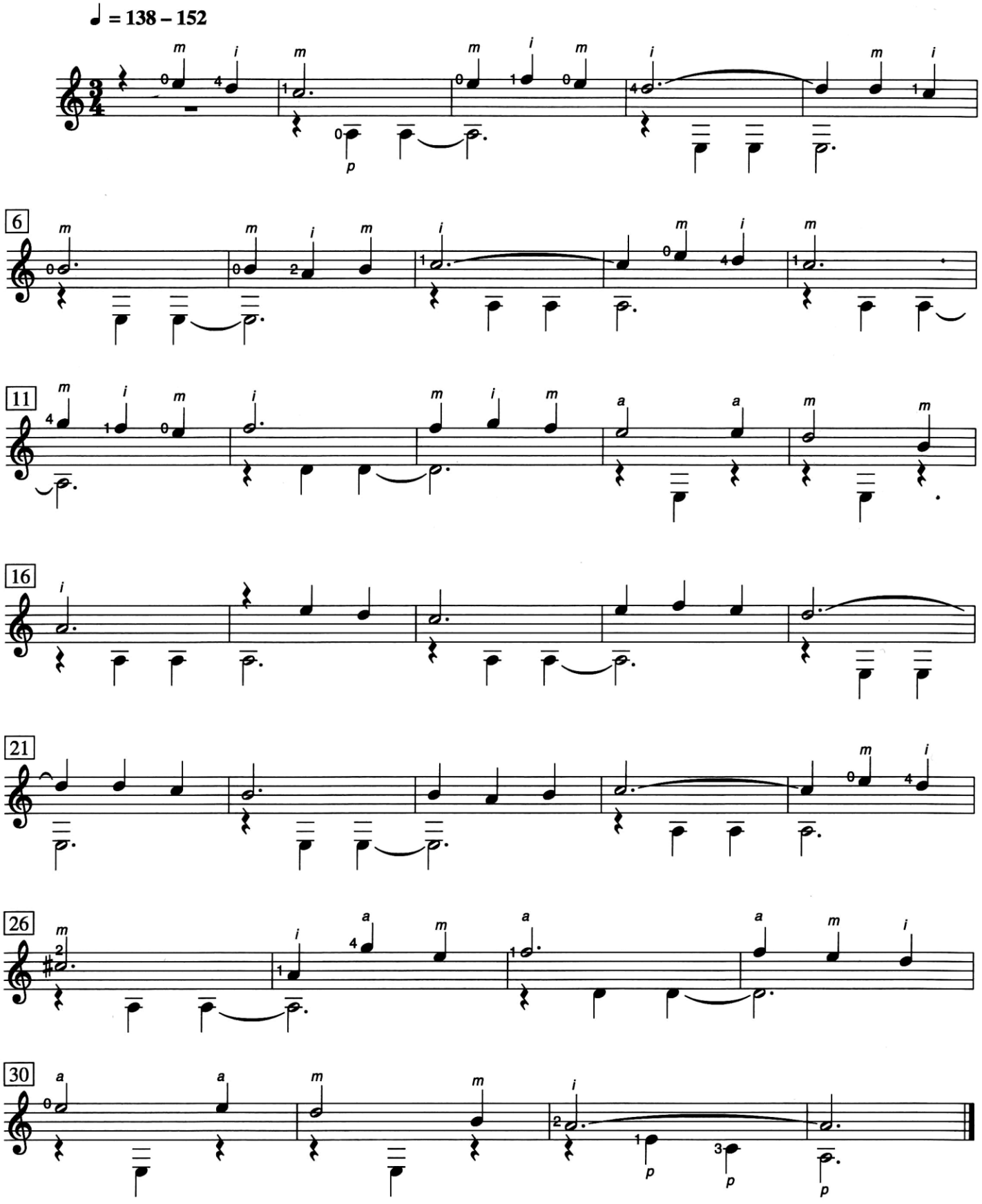

Source: *Petit livre de guitare,* ed. Francine Dery and Claude Gagnon
© Copyright 1977 Claude Gagnon. Reprinted by permission.

0-88797-858-4/06

Канарио

И. Ван ден Хове

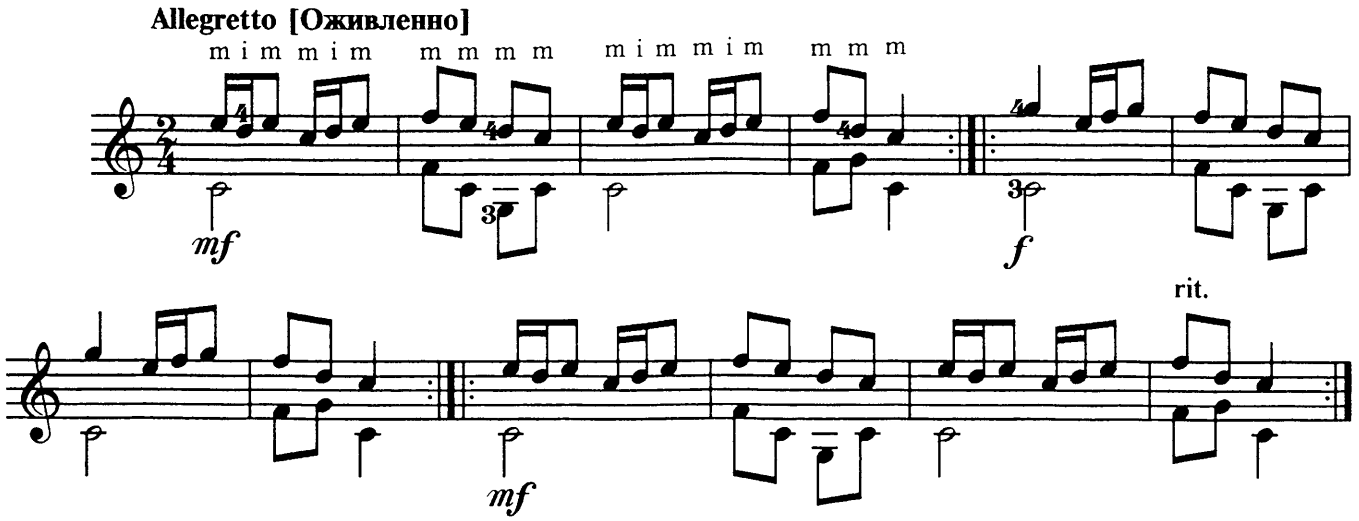

Испанский вальс

Н. Паганини

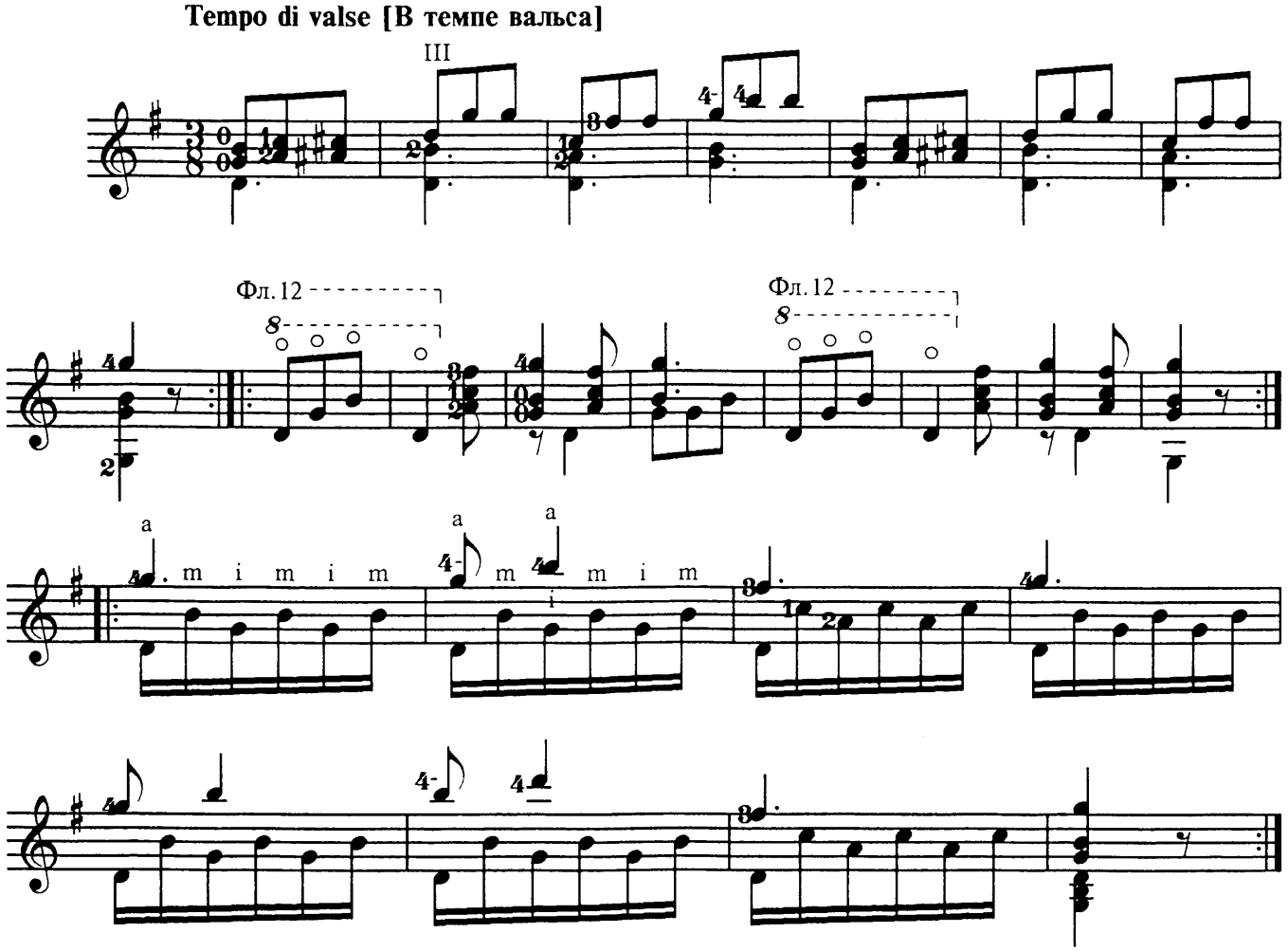

Модерато

Ф. МОЛИНО

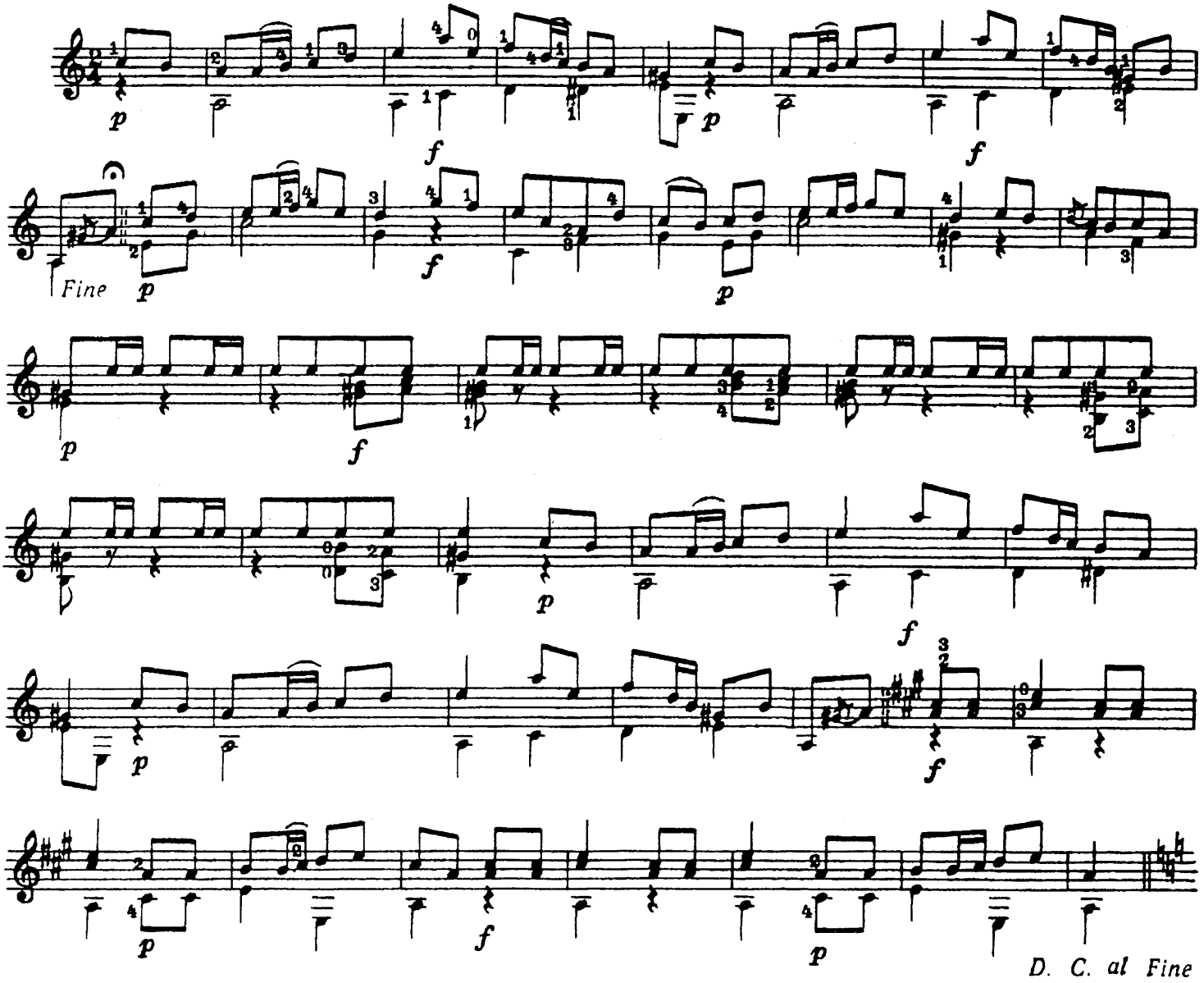

Испанский вальс

Tempo di valse [Темп вальса]

Н. ПАГАНИНИ

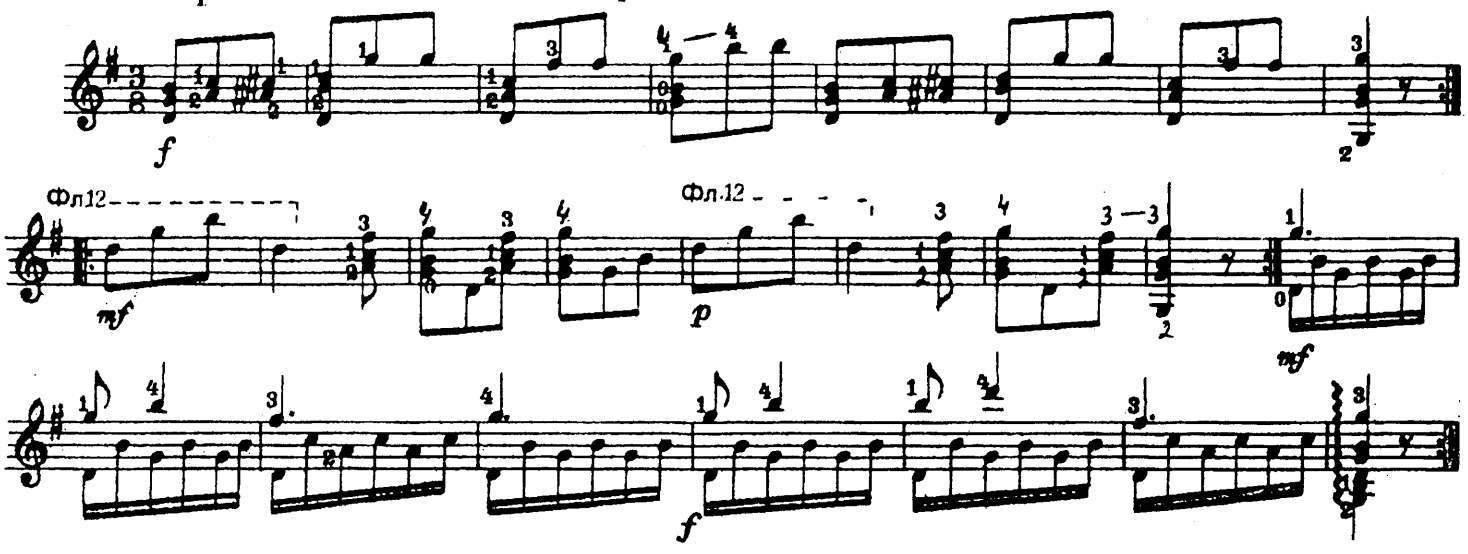

АНДАНТИНО

М. Каркасси

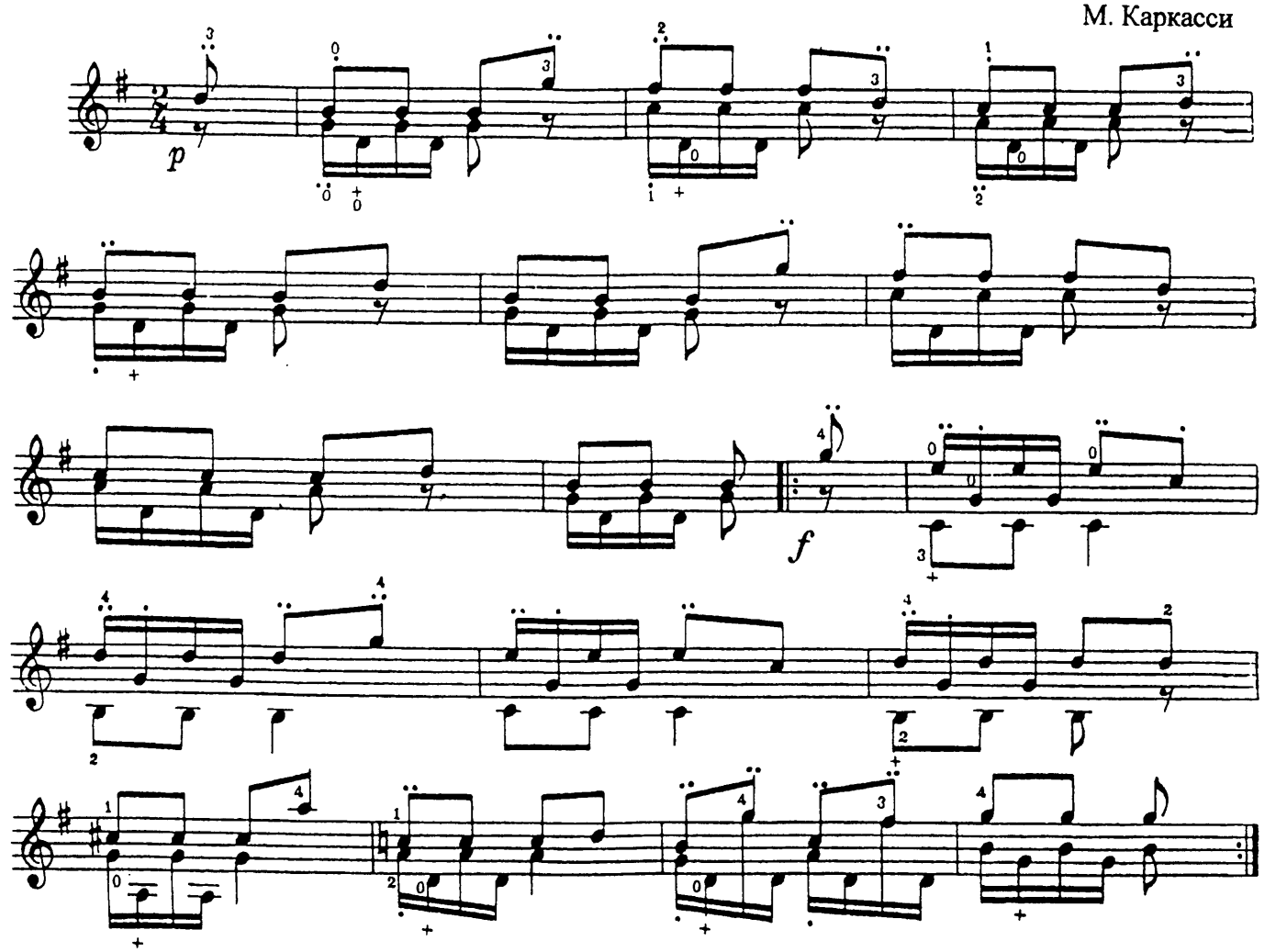

ШВЕЙЦАРСКАЯ ПЕСНЯ

М. Каркасси

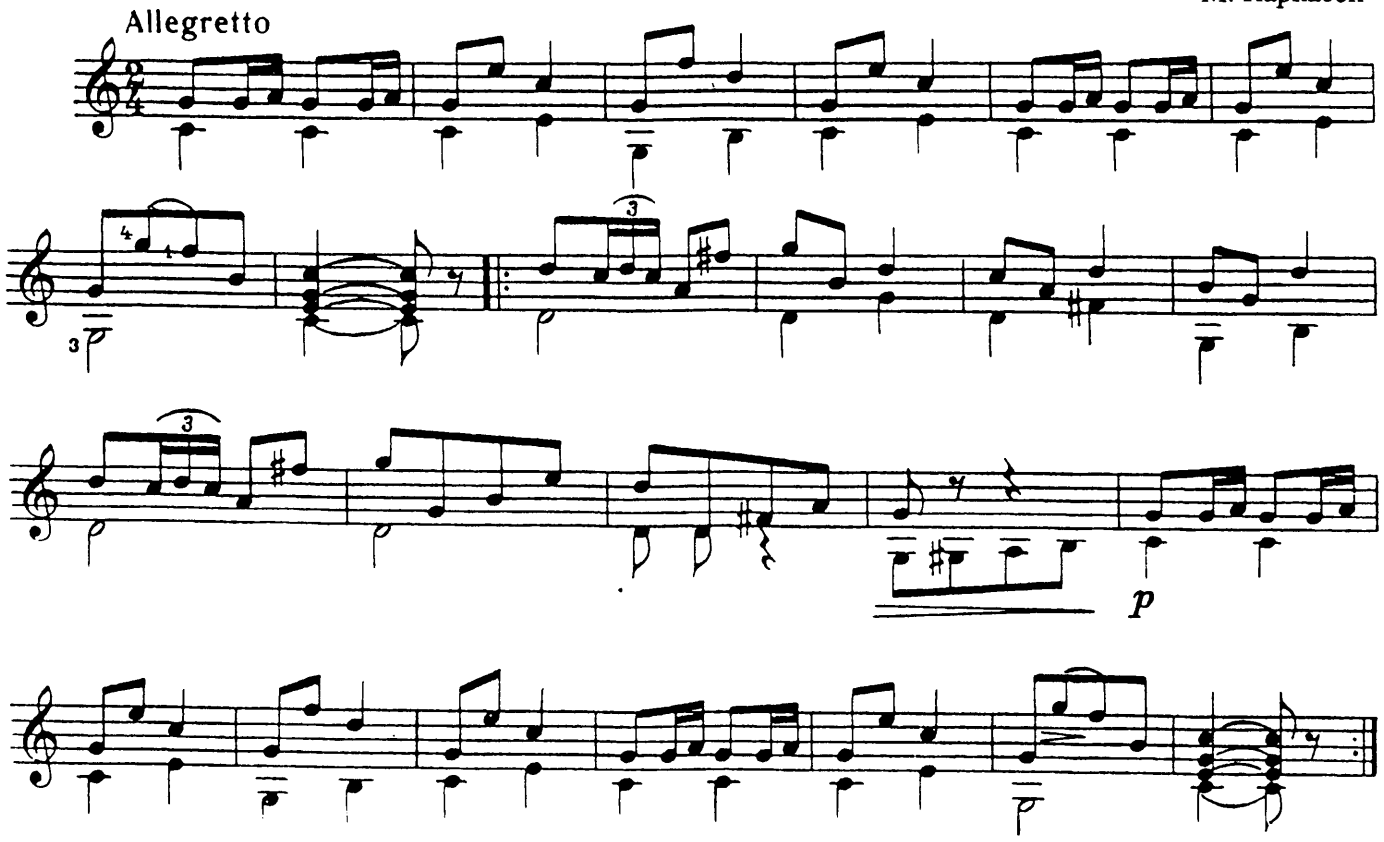

СУЛІКО

Грузинська народна пісня

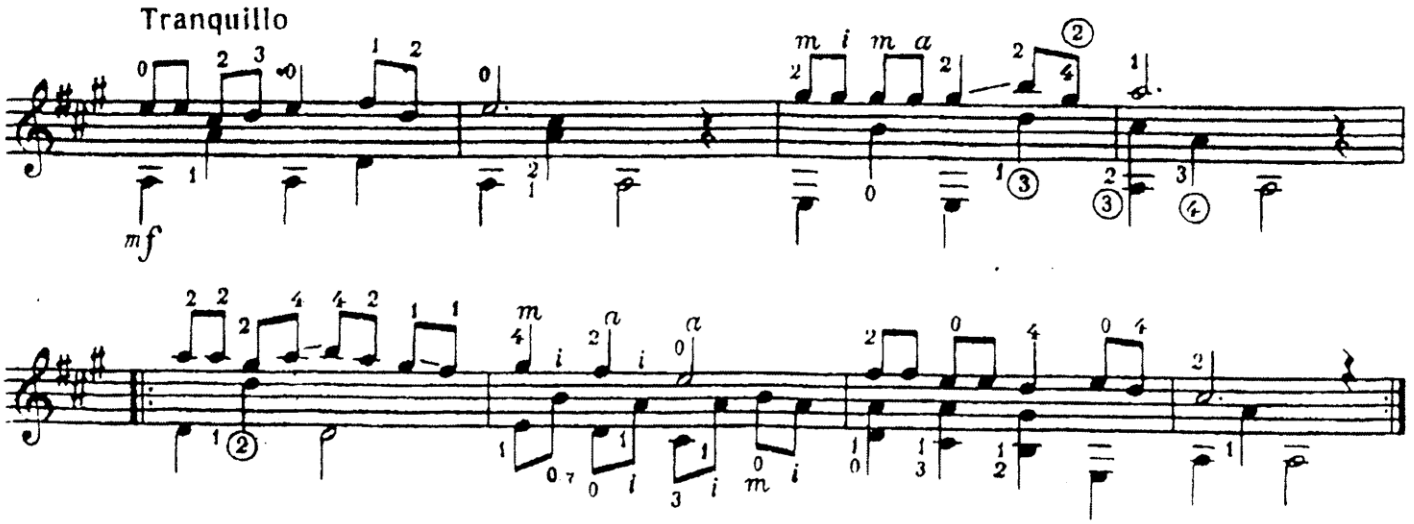

ПОЛЬКА

М. КАРКАССІ

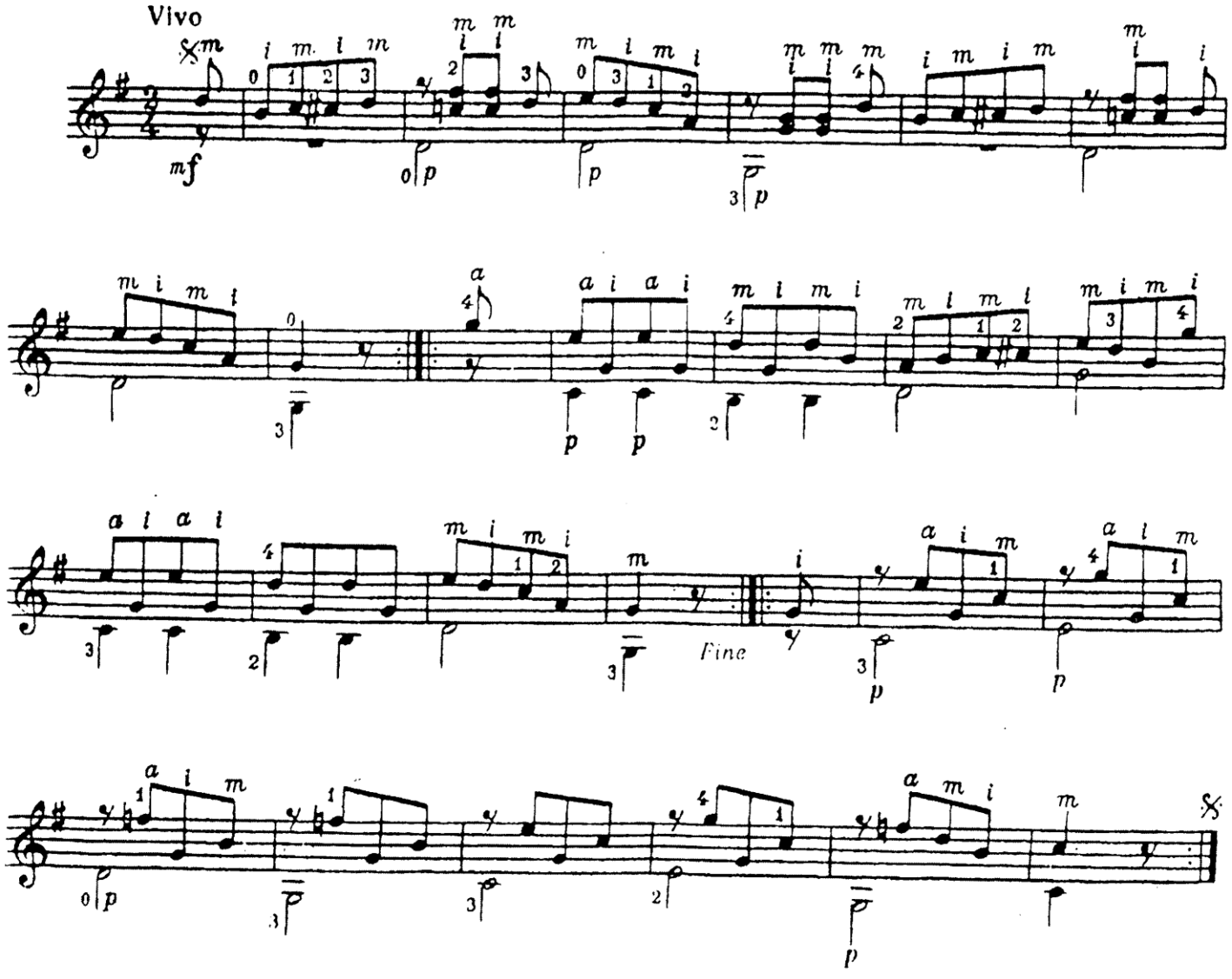

ВАЛЬС

М. КАРКАССІ

Tempo di Valse

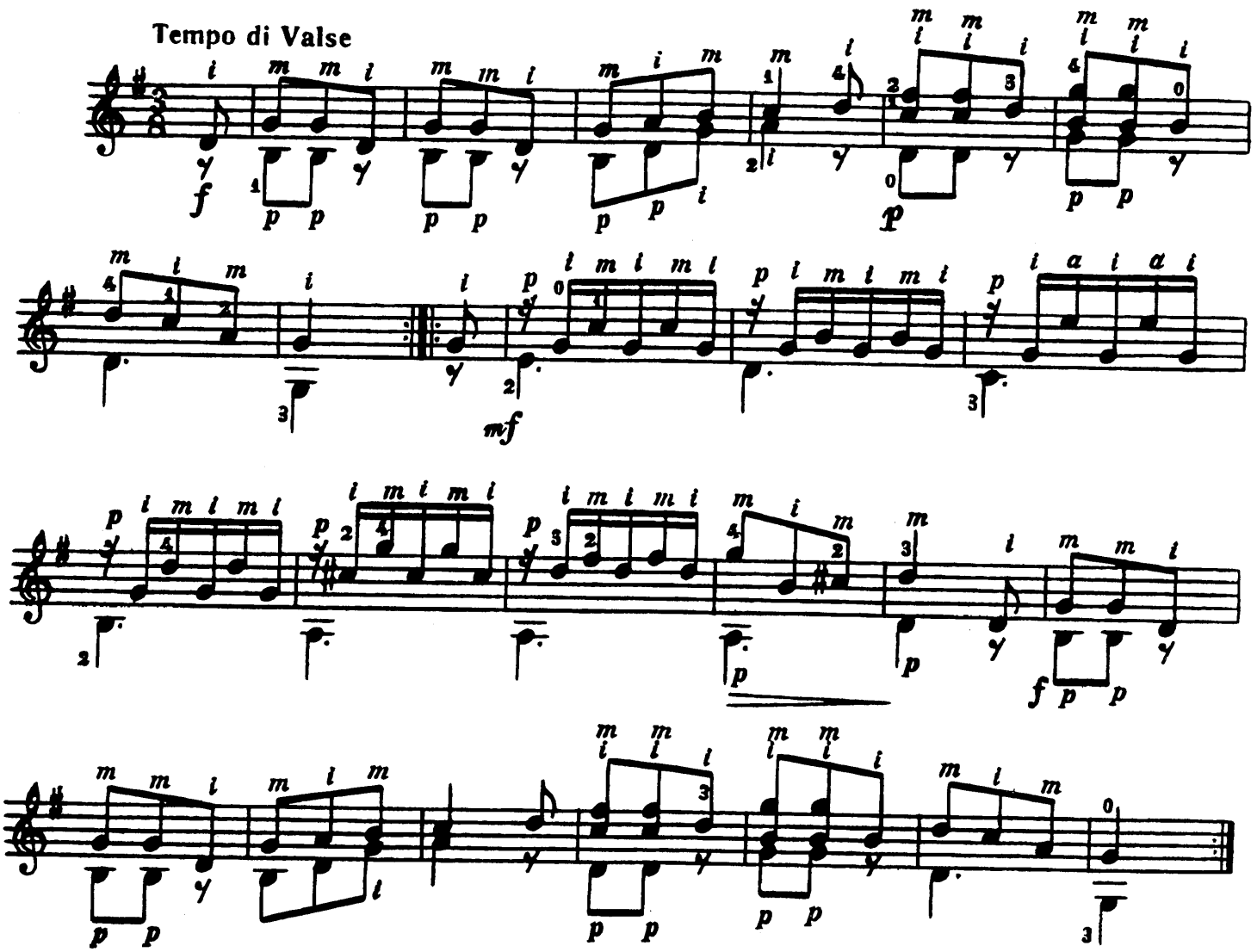

ВАЛЬС

М. КАРКАССИ

МАЛЕНЬКА ПОЛЬКА

Д. КАБАЛЕВСЬКИЙ

Allegretto

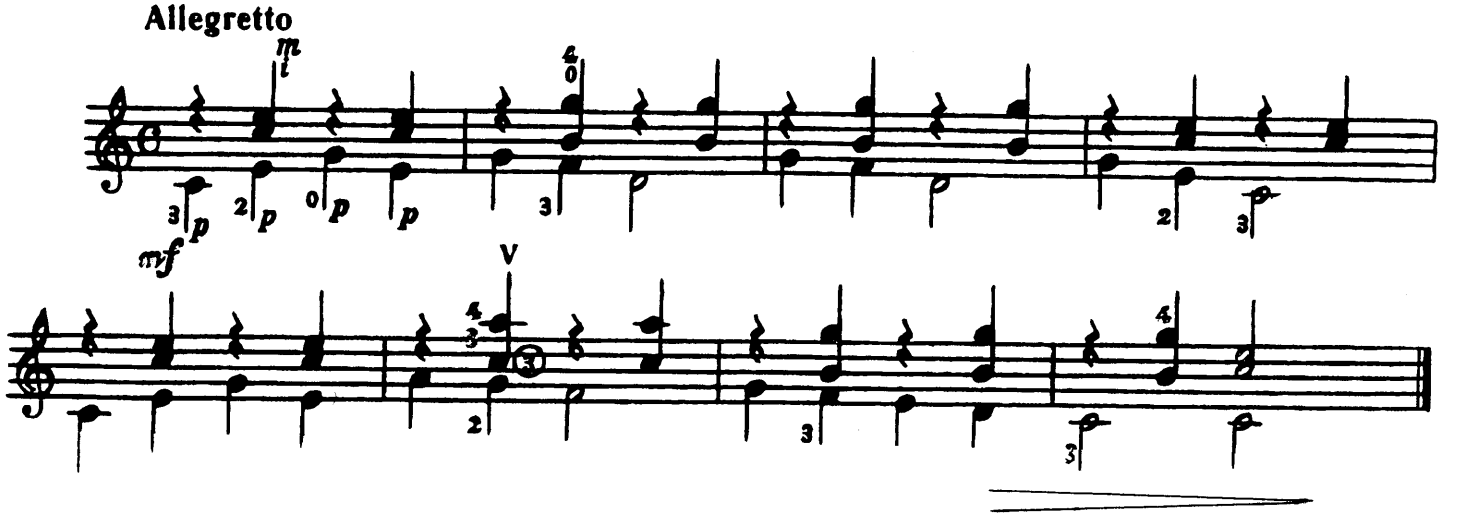

МАЛЕНЬКАЯ ПОЛЬКА

Д. КАБАЛЕВСКИЙ

ЛИСИЧКА

Українська народна пісня

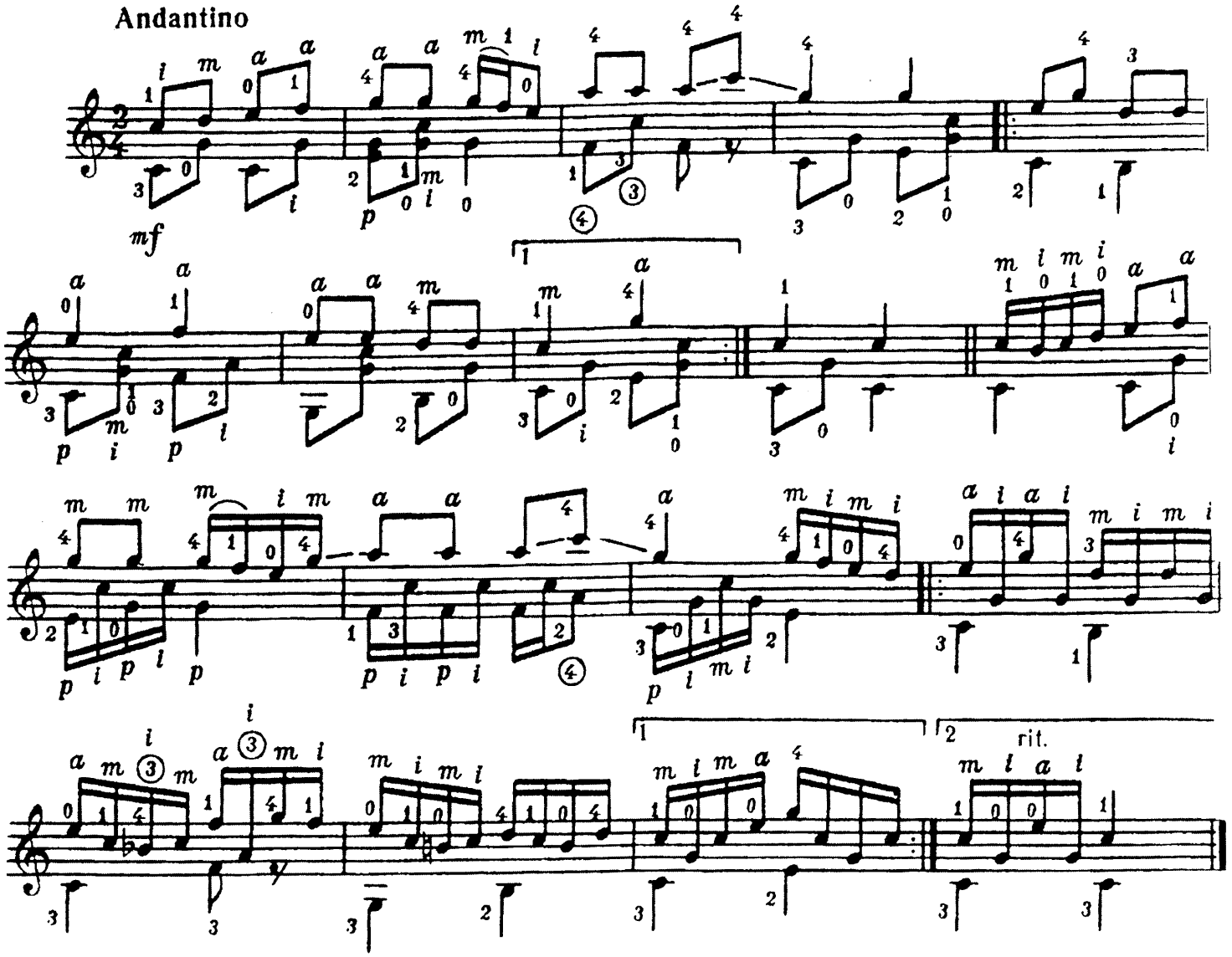

ПРЕЛЮДІЯ

О. ІВАНОВ-КРАМСЬКОЙ

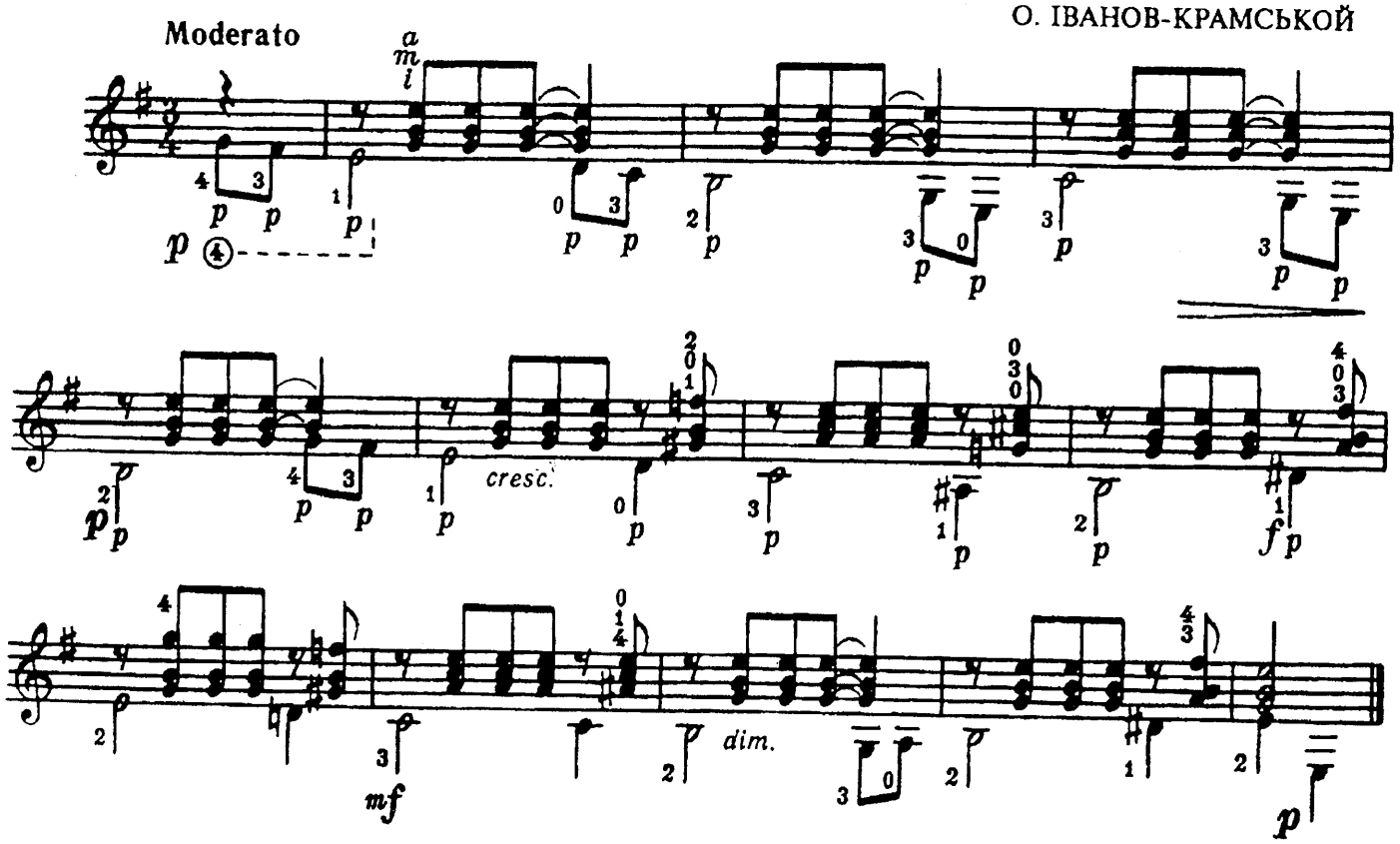

АНДАНТИНО

Ф. СОР

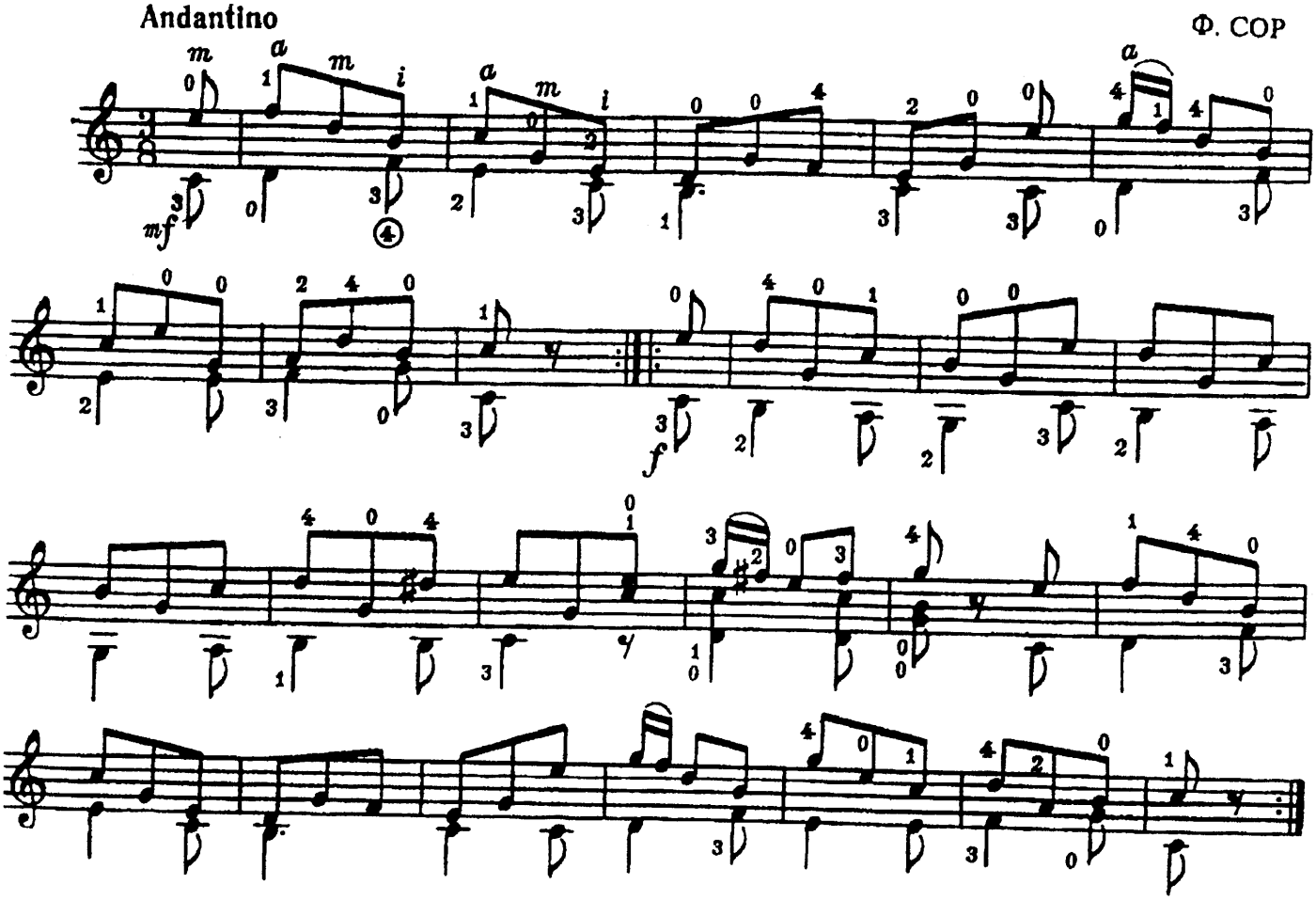

ВАЛЬС

М. КАРКАССІ

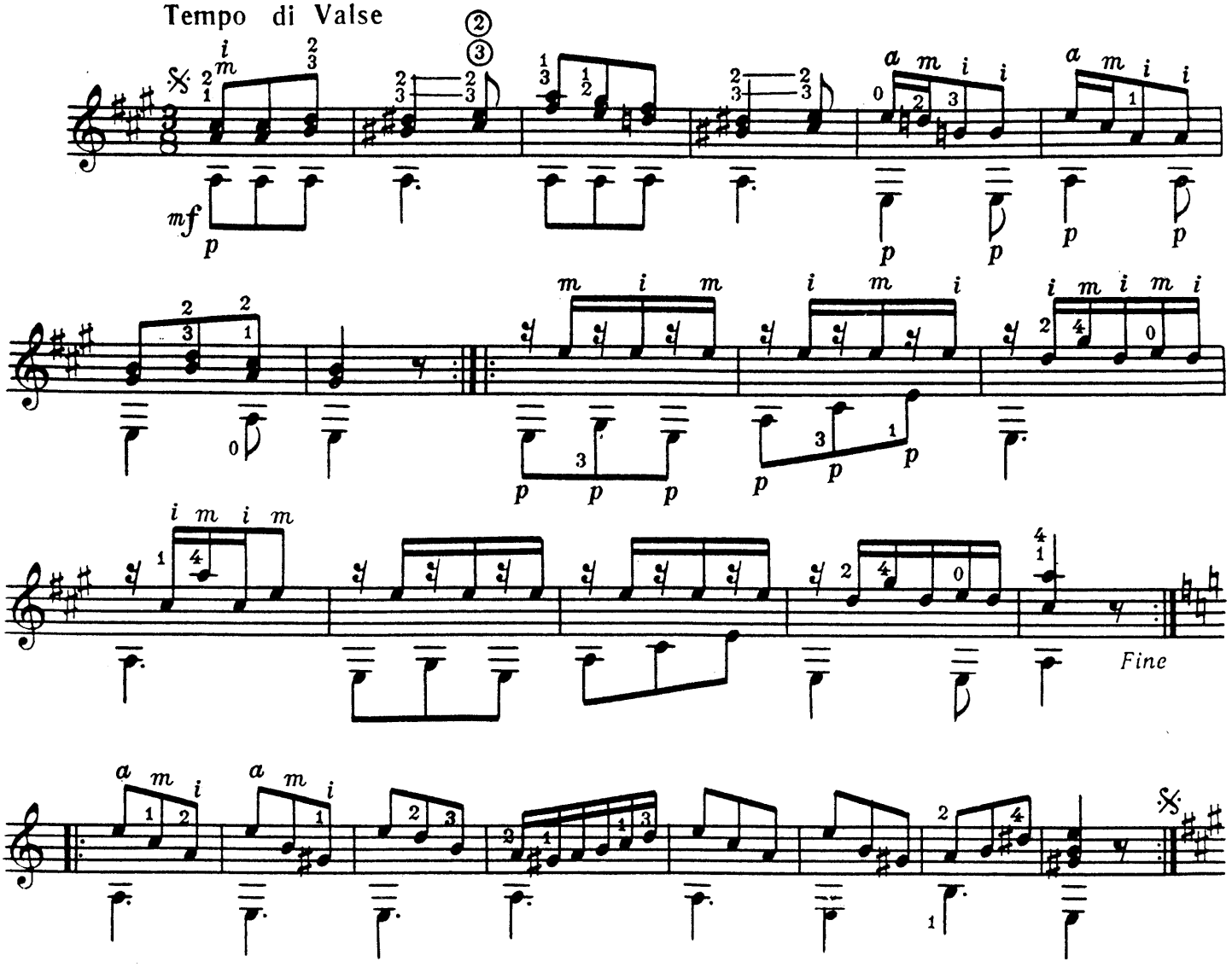

«УТУШКА ЛУГОВАЯ»

Російська народна пісня

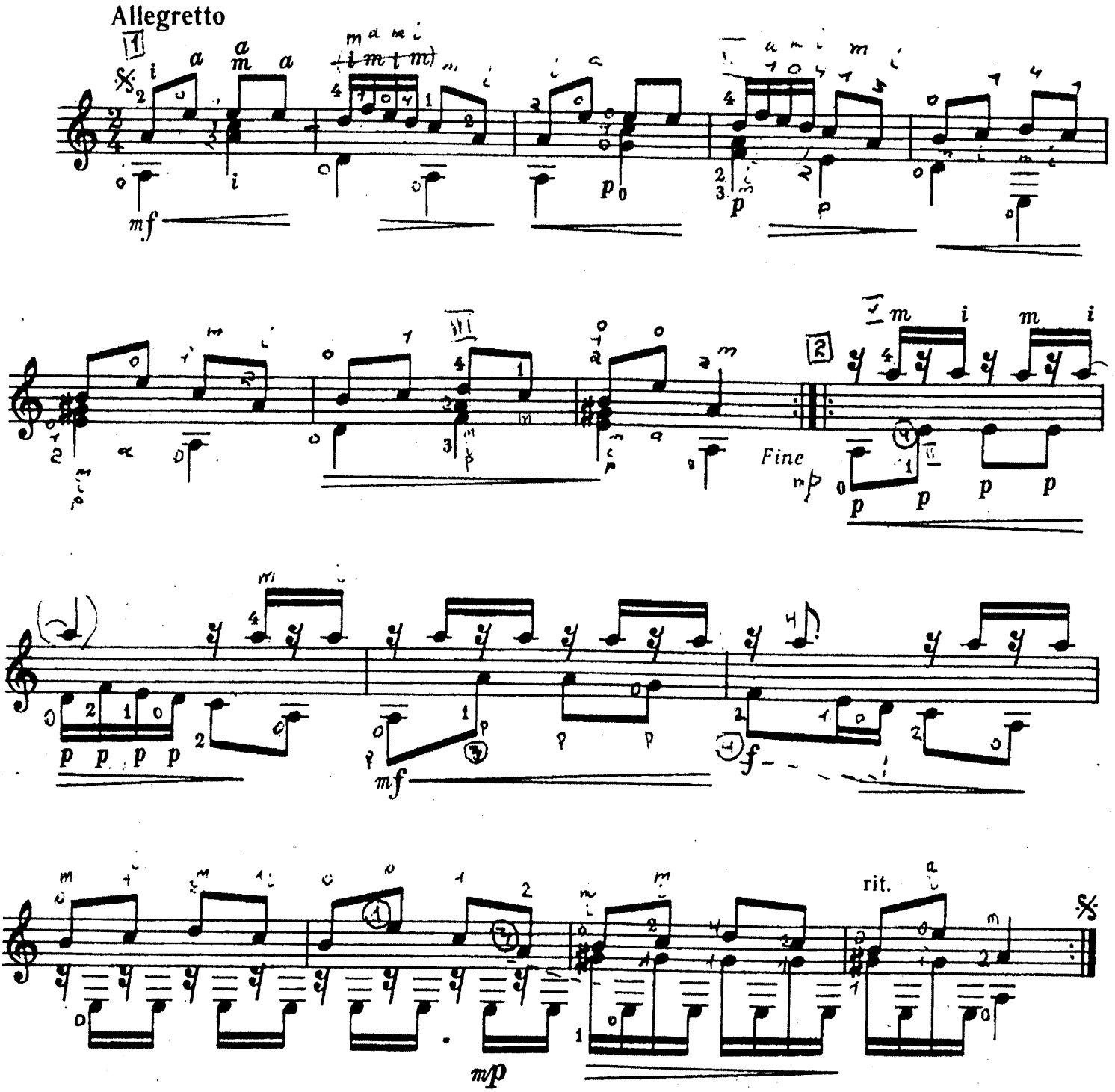

МЕТЕЛИЦЯ

Українська народна пісня

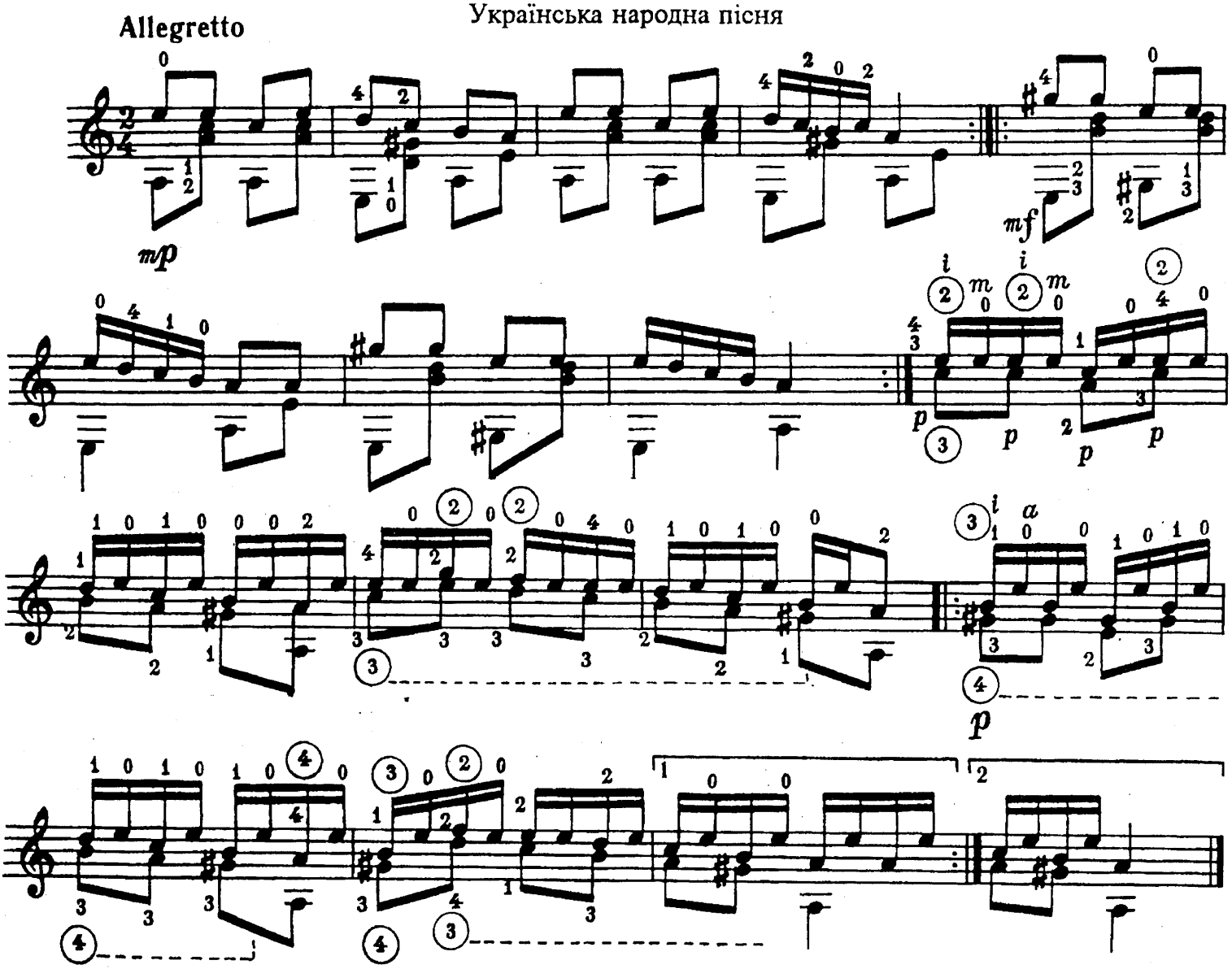

БУРЕ

Л. МОЦАРТ

Andantino

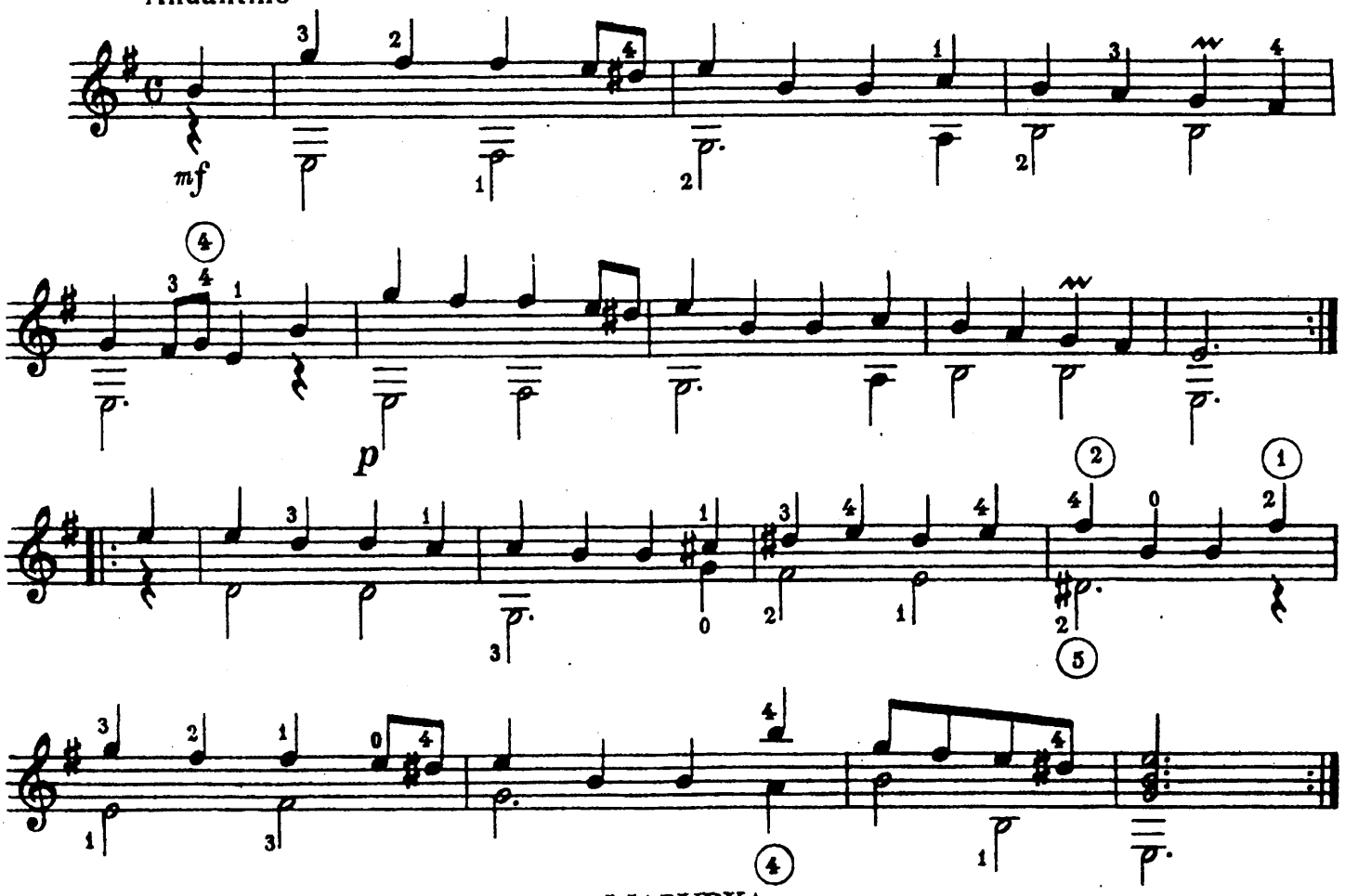

МАЗУРКА

Ф. ТАРРЕГА

Allegretto

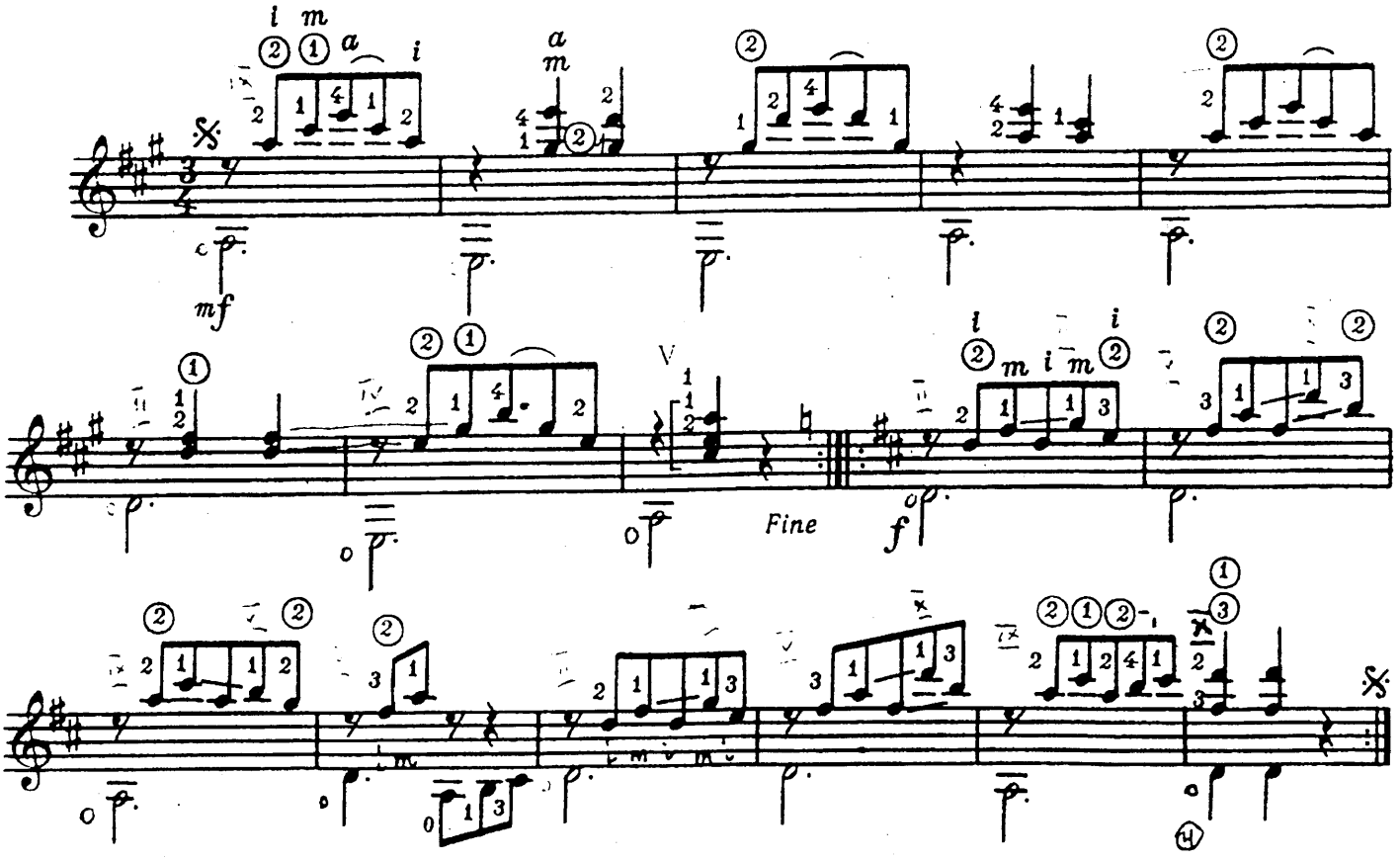

ПРЕЛЮД

М. КАРКАССІ

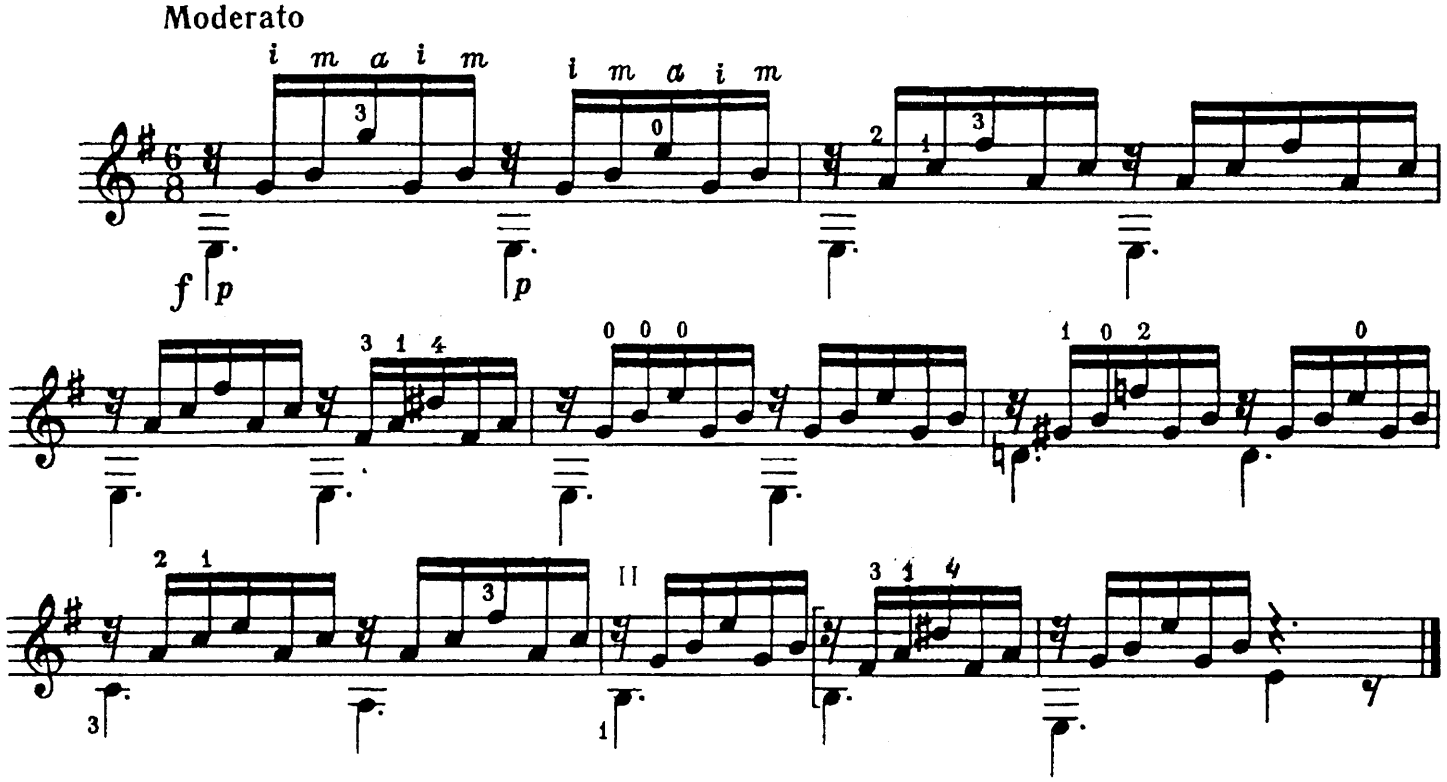

КОЛИСКОВА

Й. БРАМС

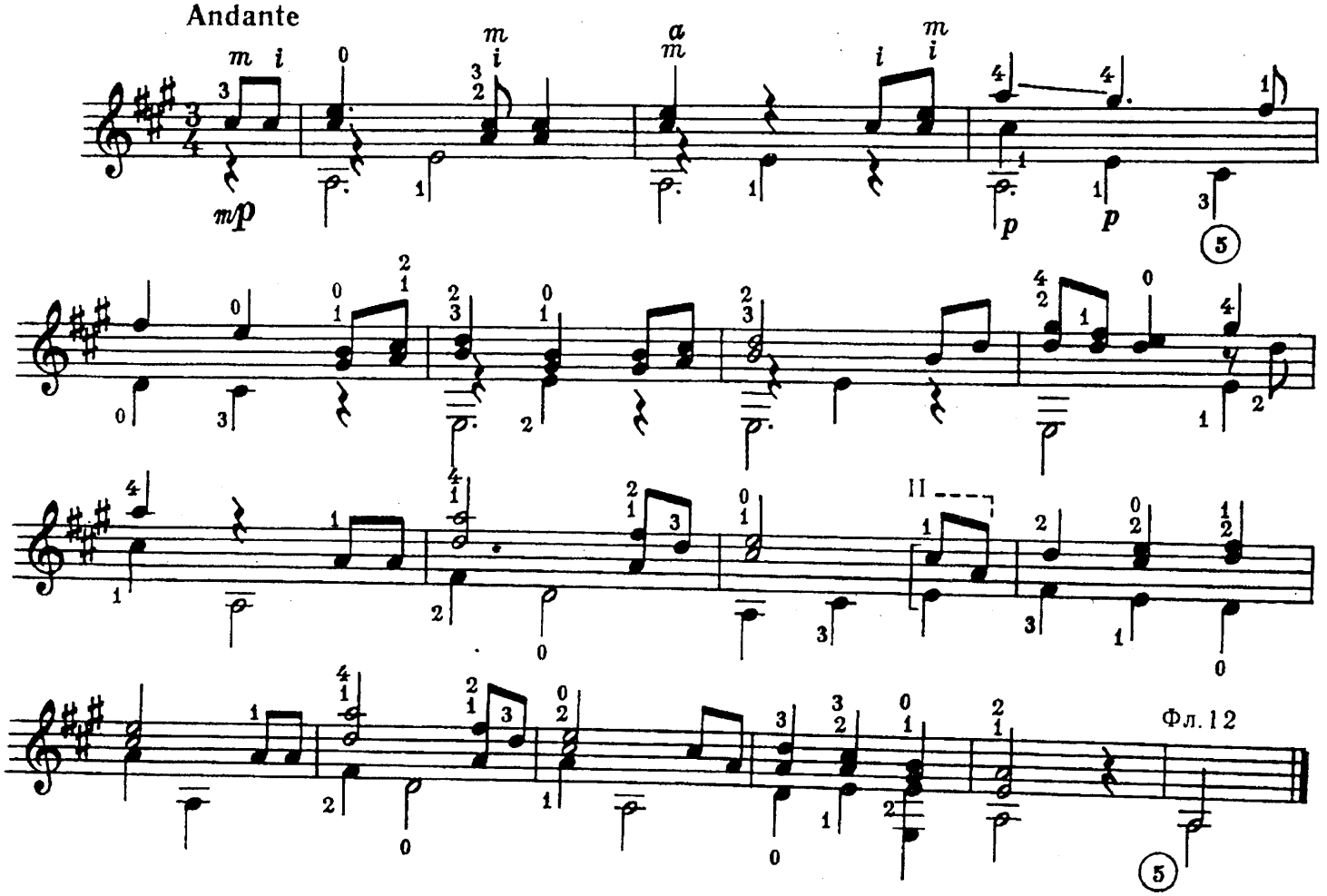

Песенка кота Леопольда

Б.Савельев

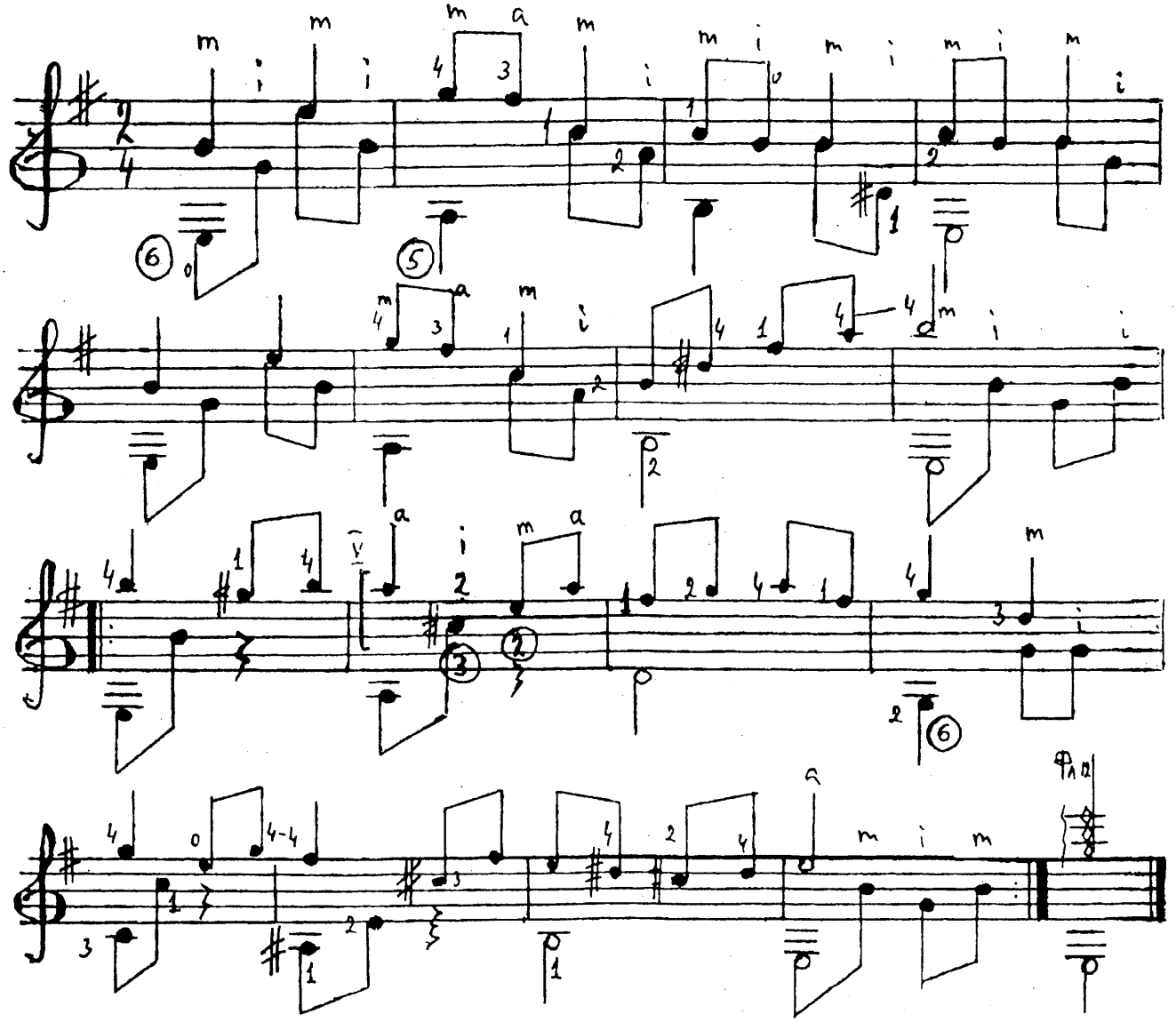

Песенка Чебурашки

В.Шаинский

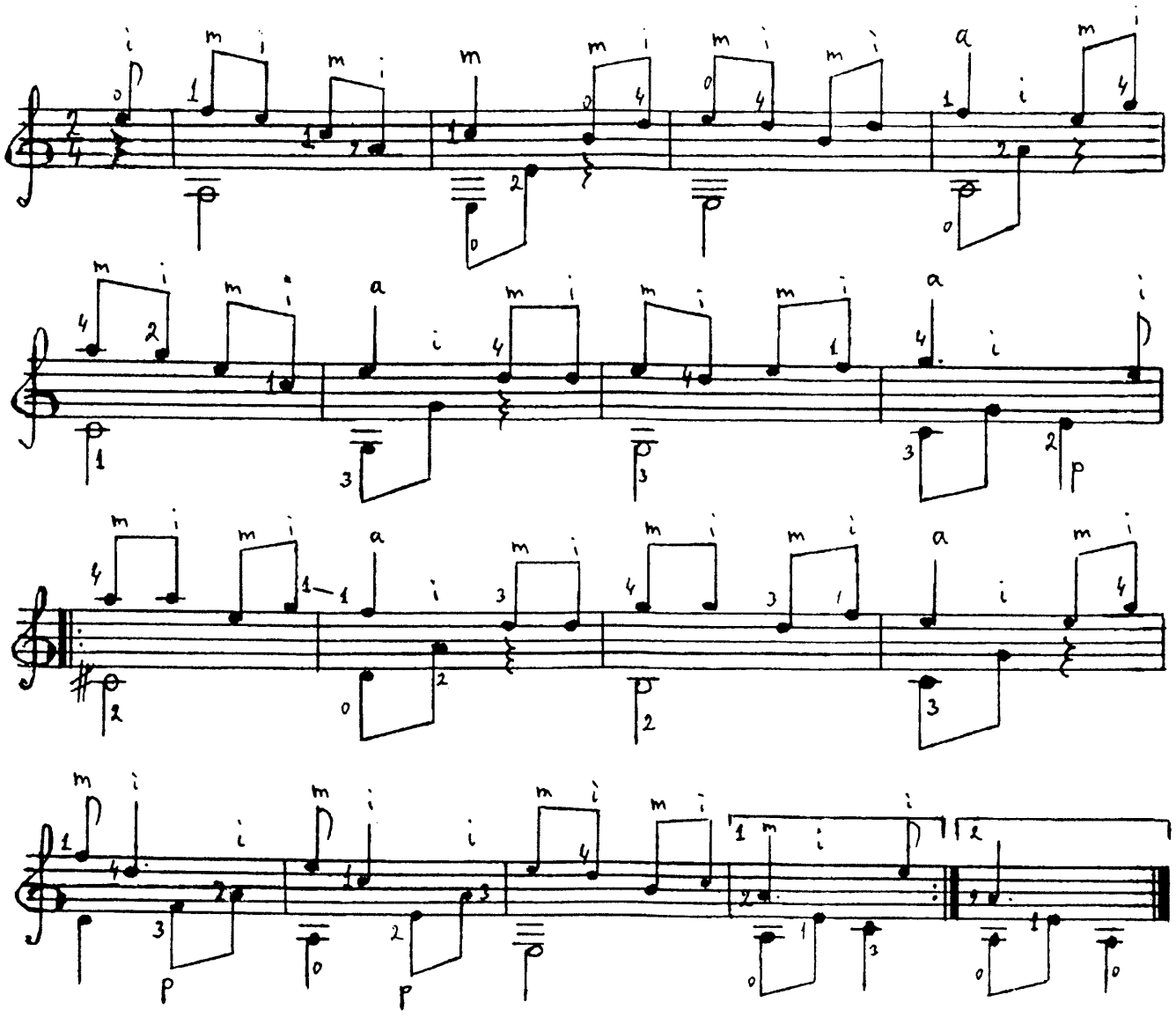

АНДАНТЕ

М. КАРКАССІ

АНДАНТЕ

М. КАРКАССИ

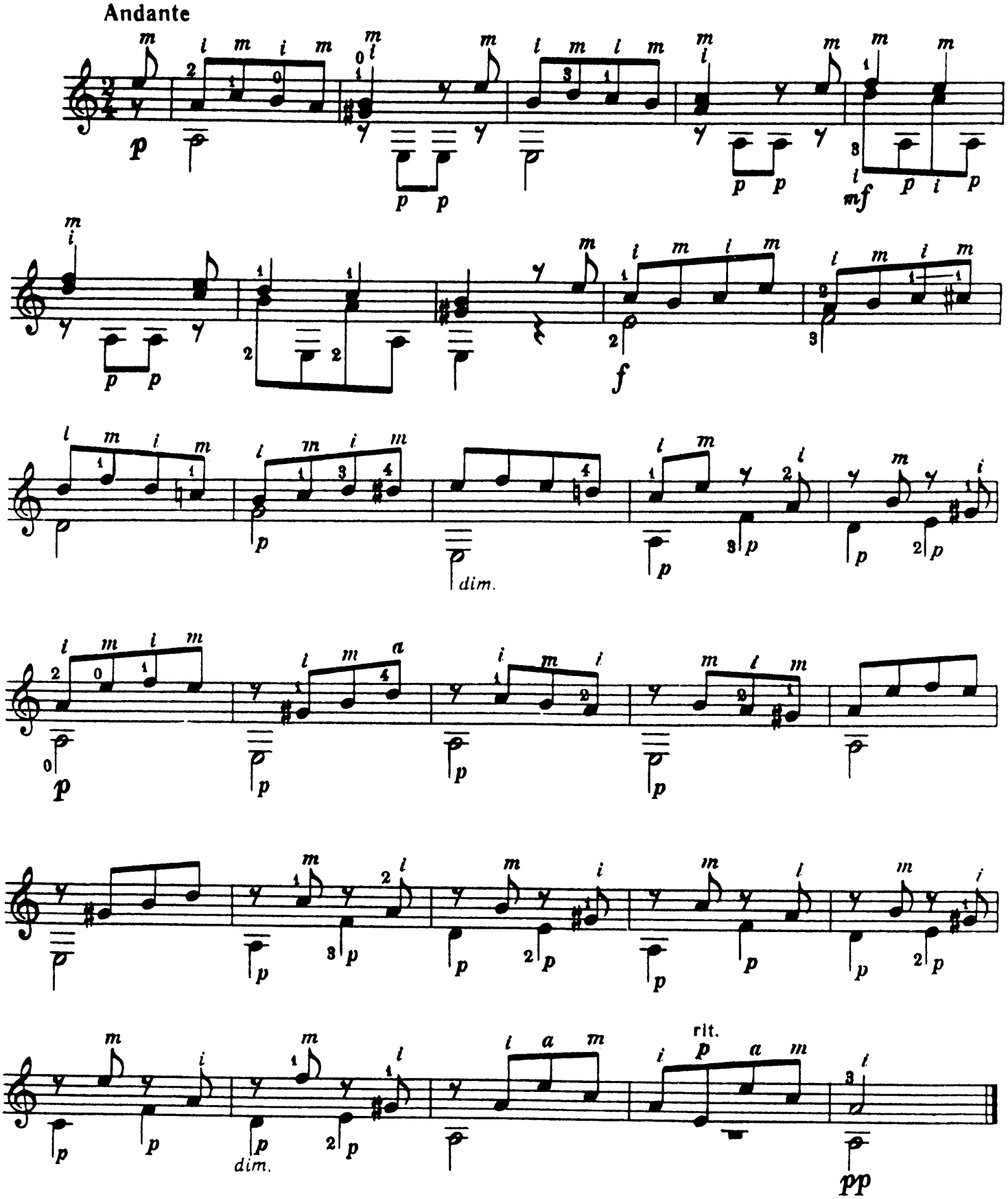

Андантино

М. КАРКАССИ

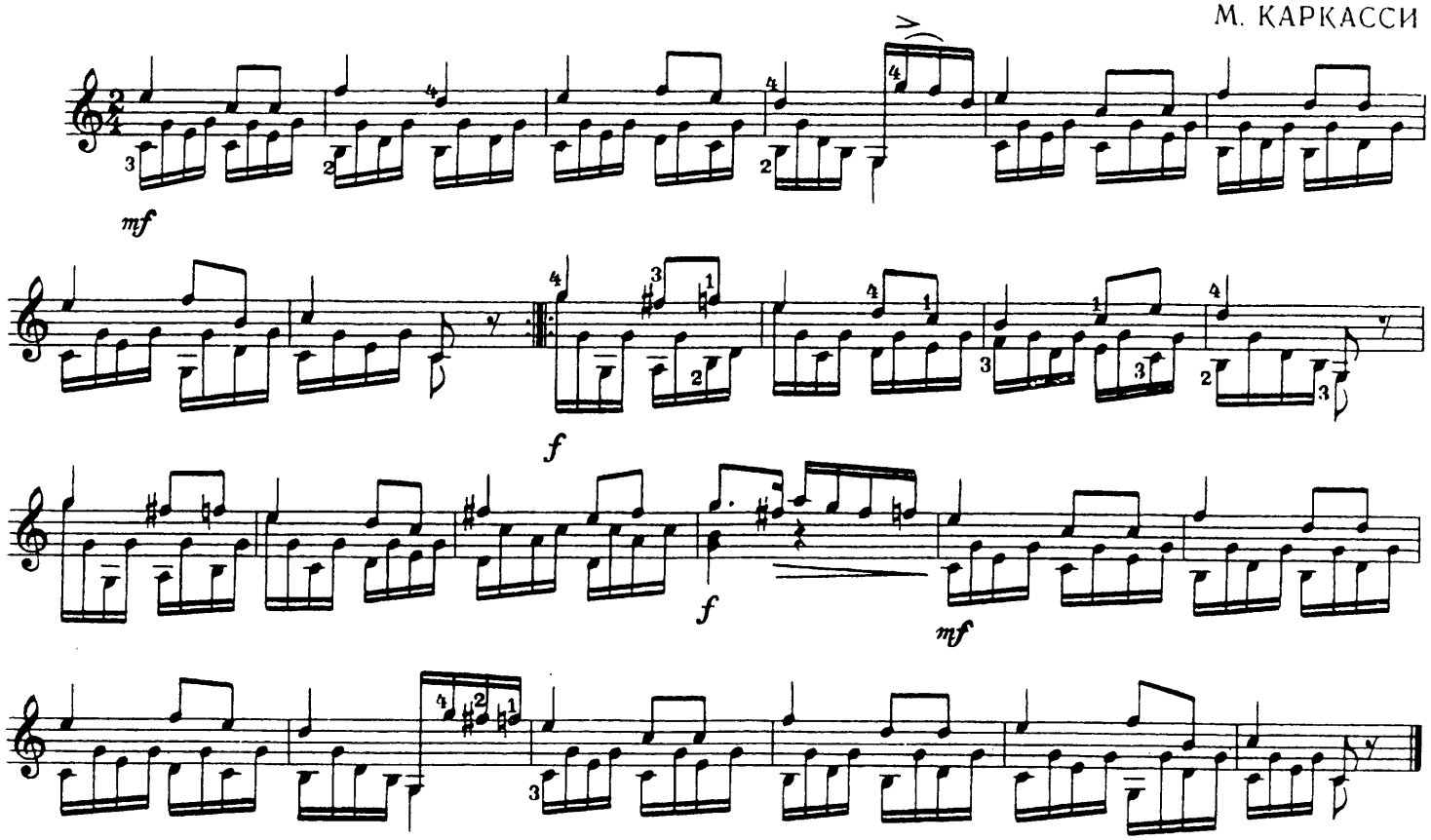

Аллегретто

М. КАРКАССИ

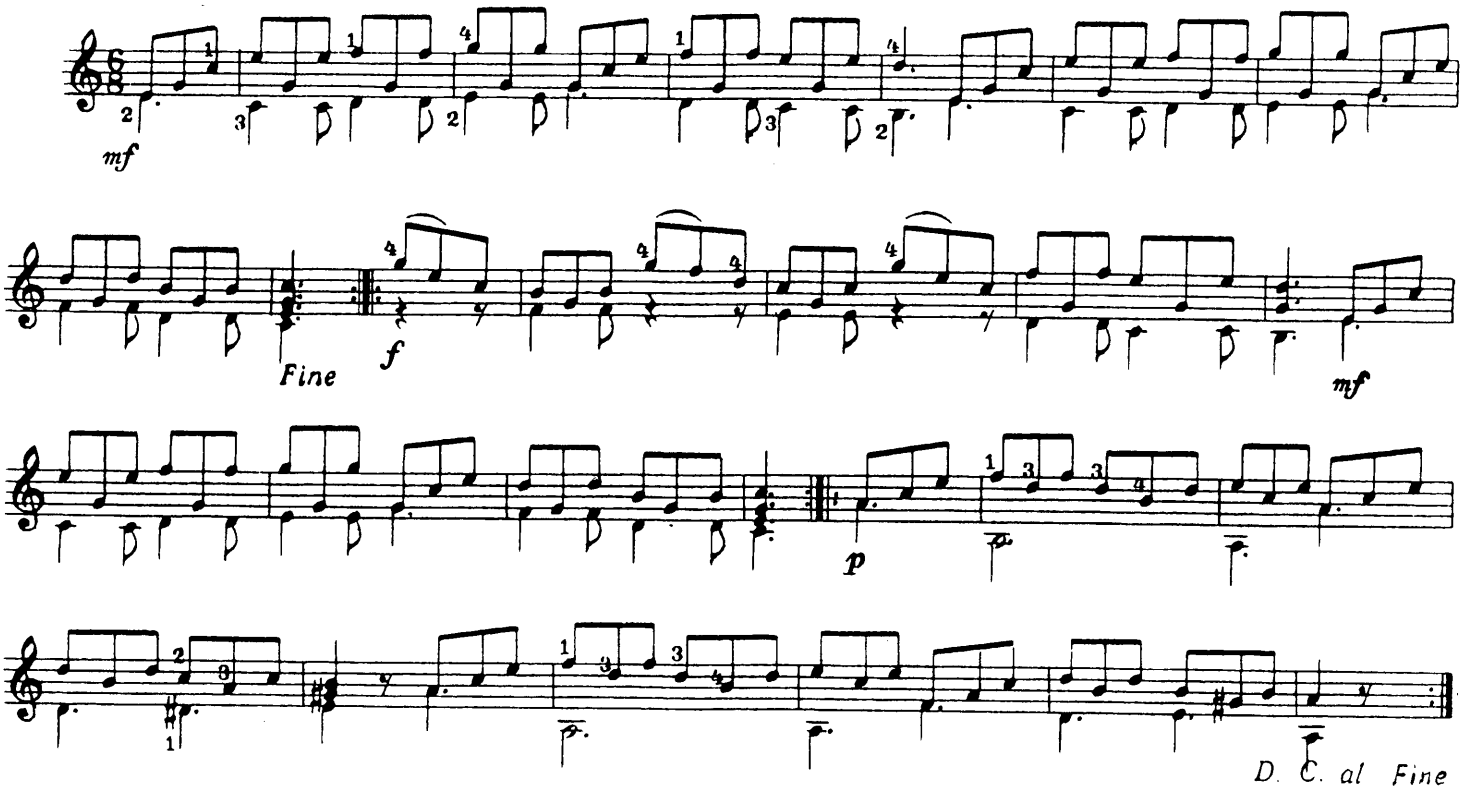

«ВО ПОЛЕ БЕРЕЗА СТОЯЛА»

Російська народна пісня

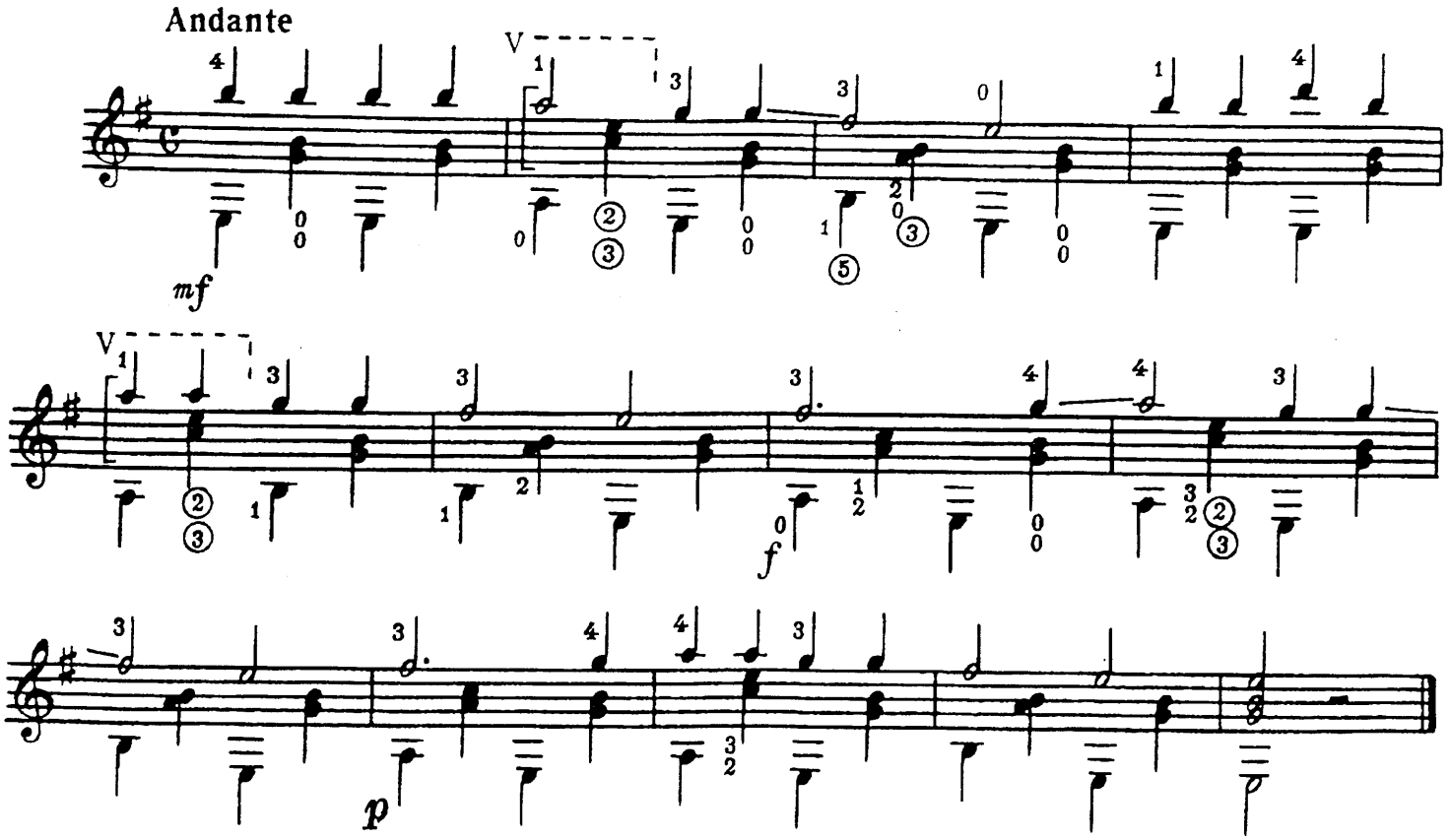

ПОВІЙ, ВІТРЕ, НА ВКРАЇНУ

Українська народна пісня

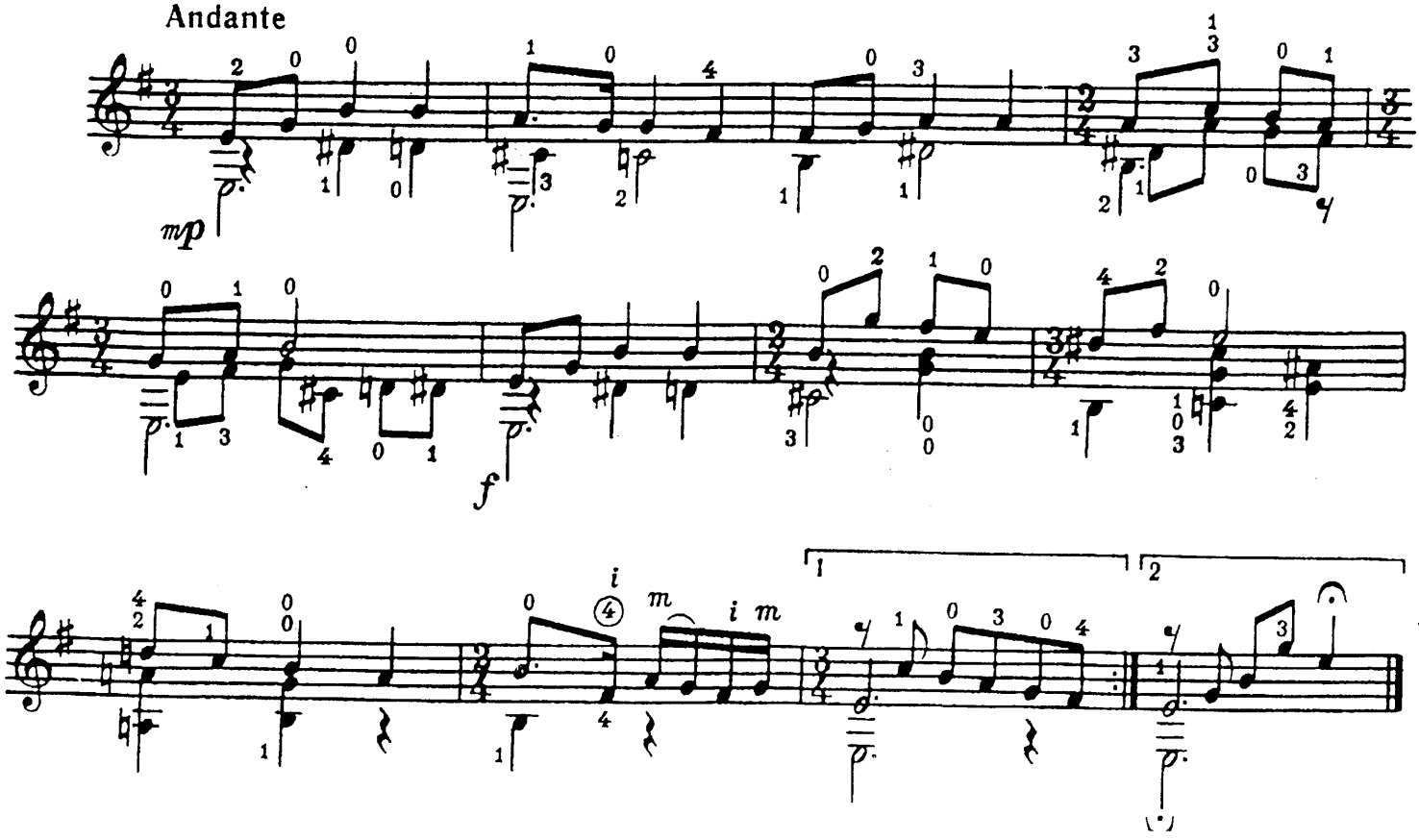

ІГРОВА

О. ІВАНОВ-КРАМСЬКОЙ

ИГРОВАЯ

А. ИВАНОВ-КРАМСКОЙ

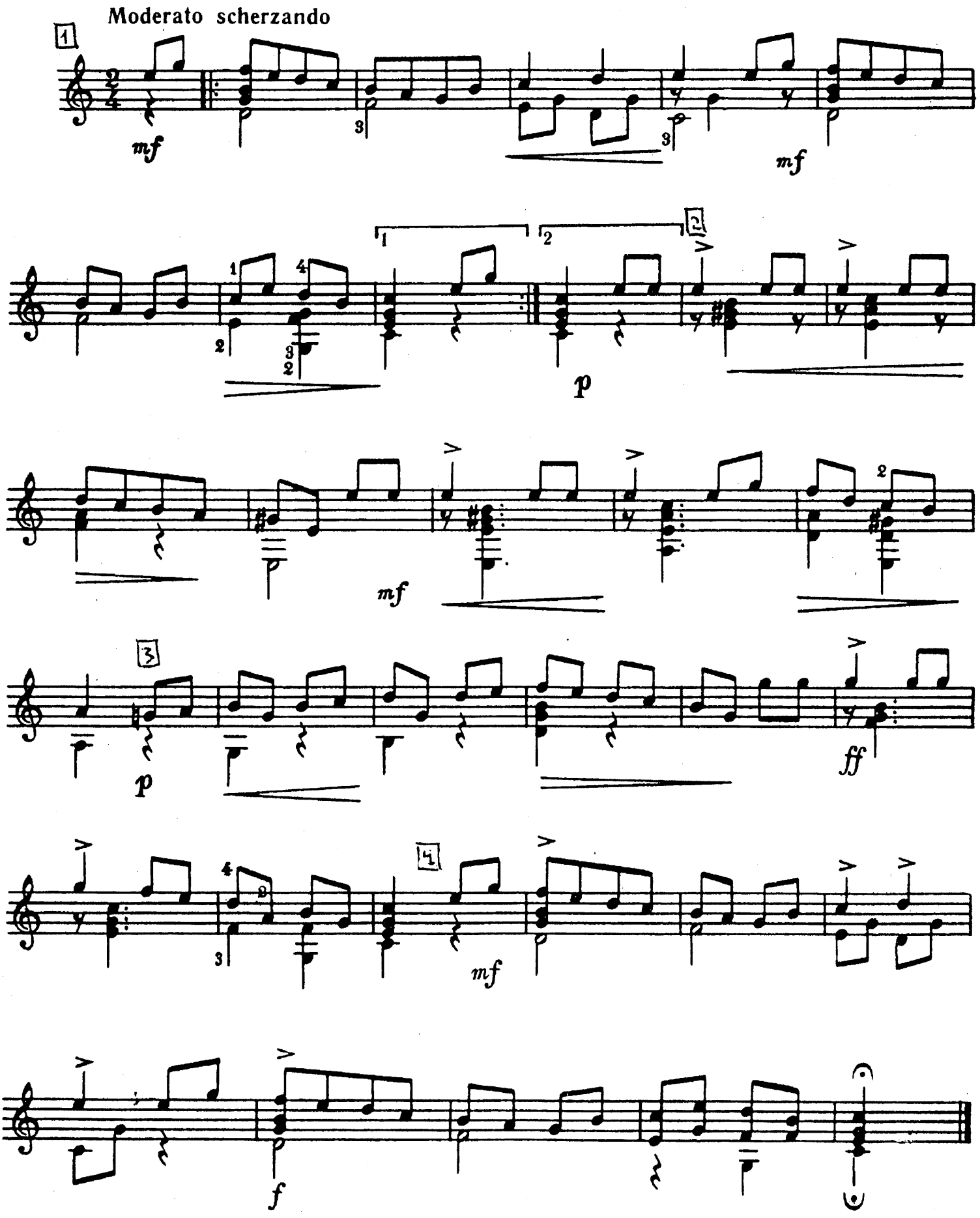

Andante

Fernando Carulli

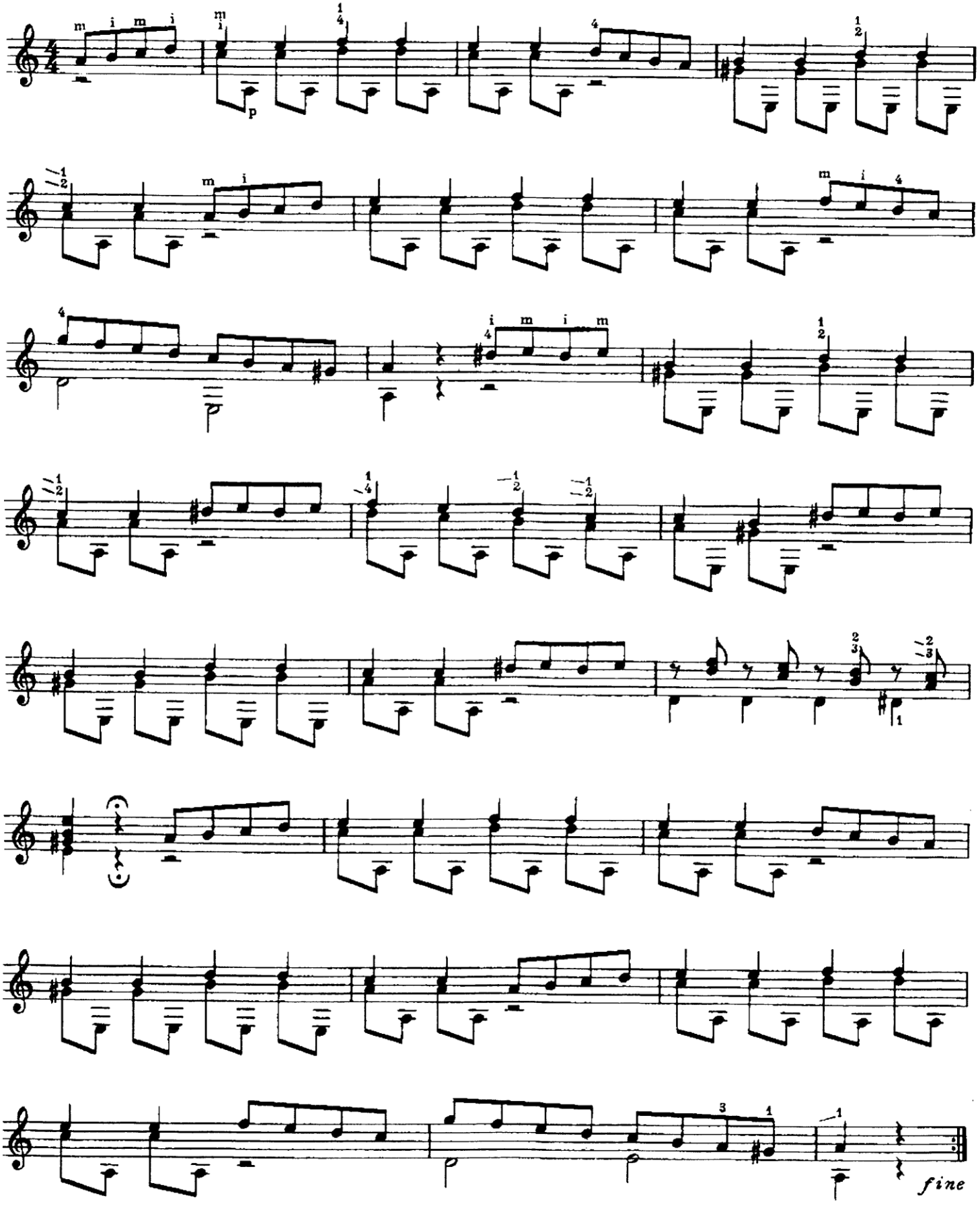

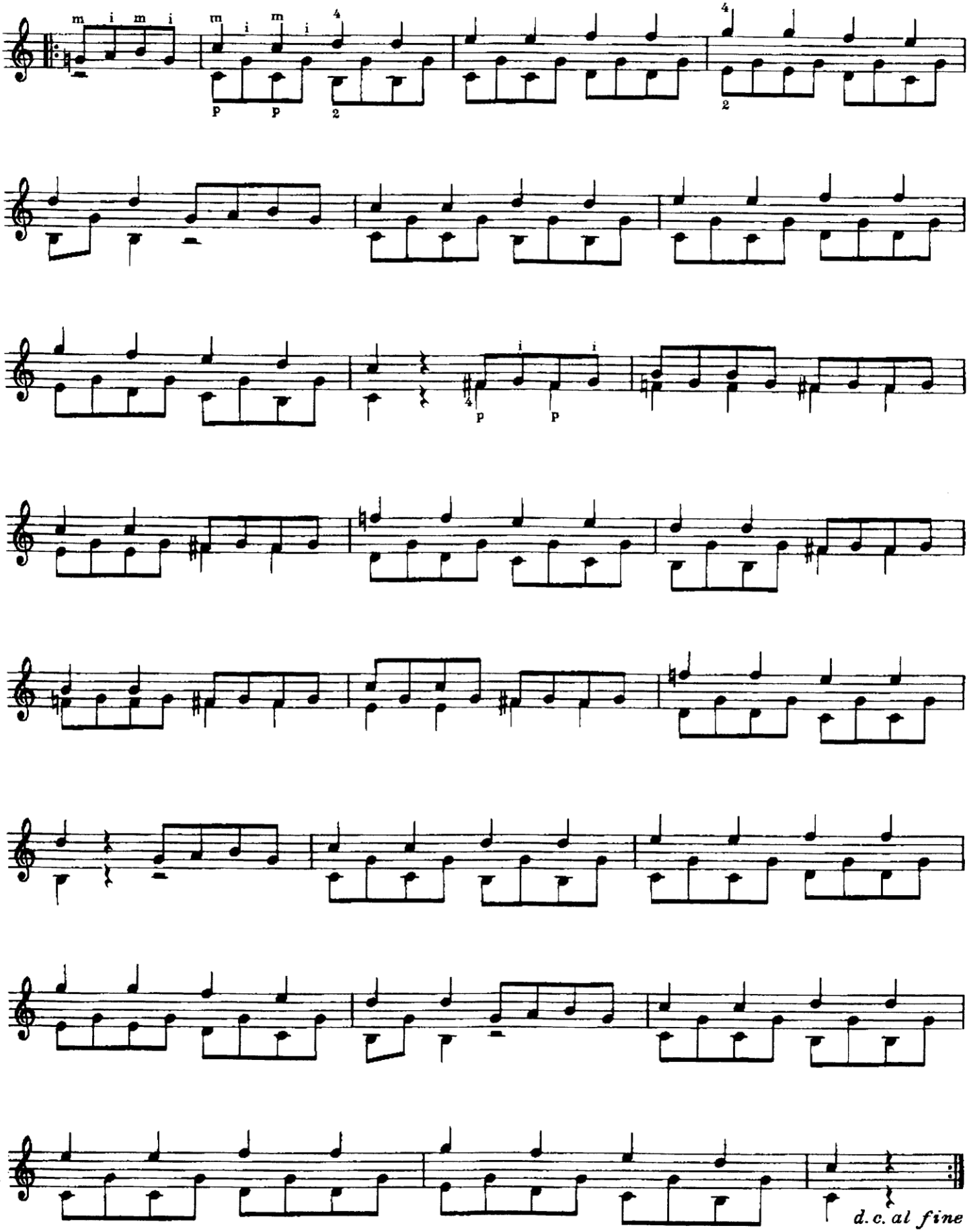
d. c. al fine

НА ГОРІ, ГОРІ

Українська народна пісня

«НА ГОРІ, ГОРІ»

Украинская народная песня

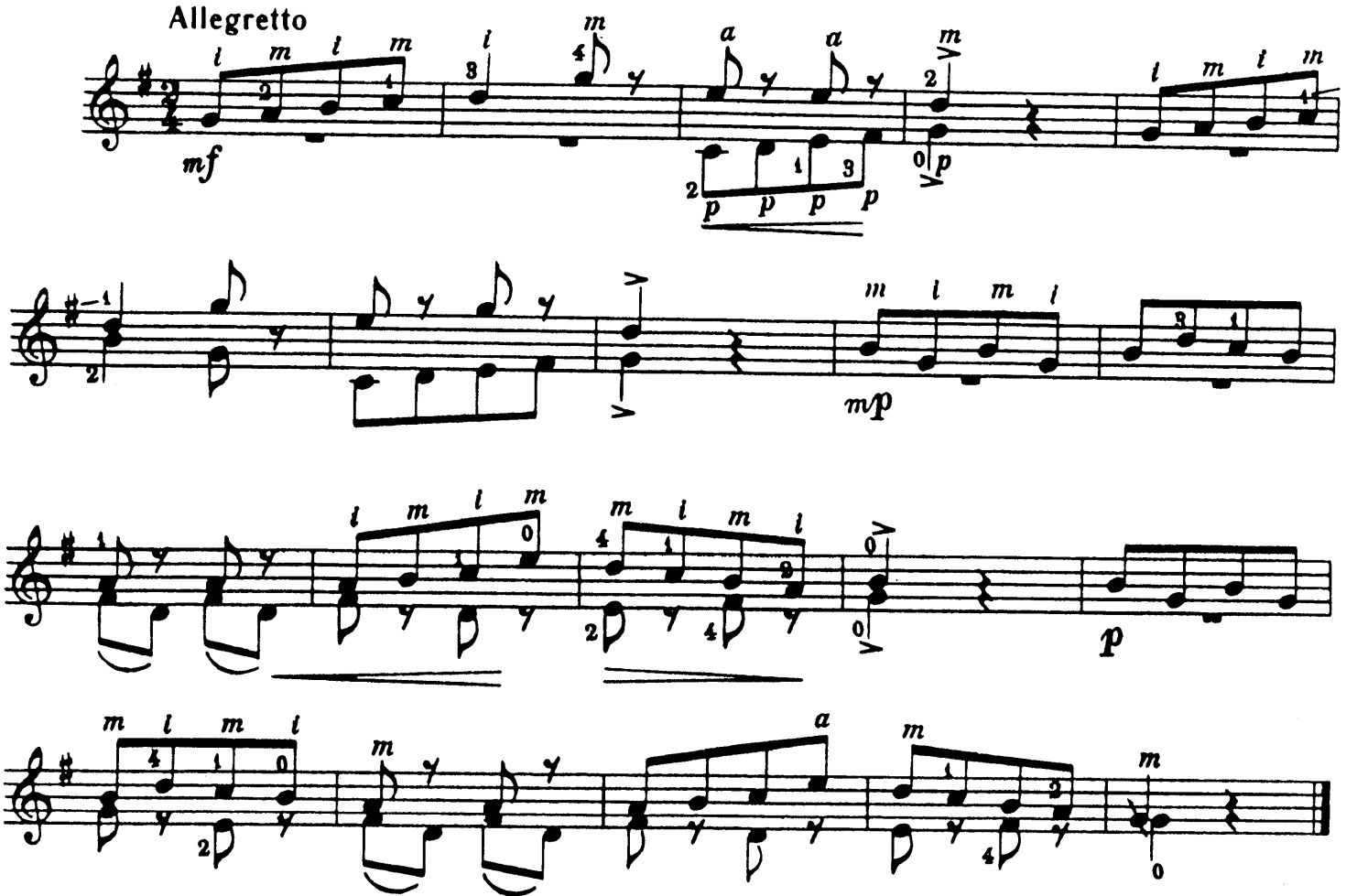

БАНДУРА

Українська народна пісня

БАНДУРА

Украинская народная песня

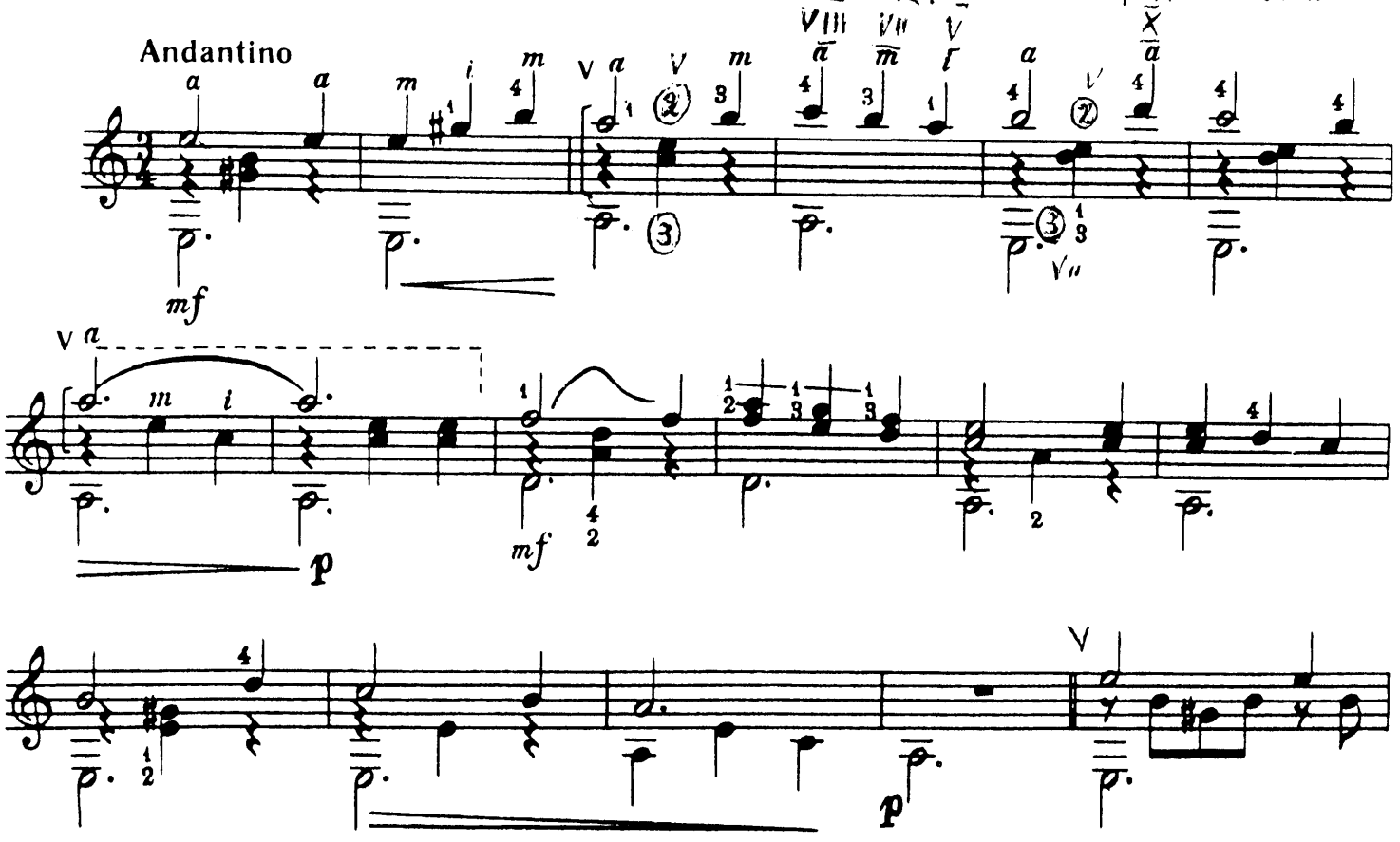

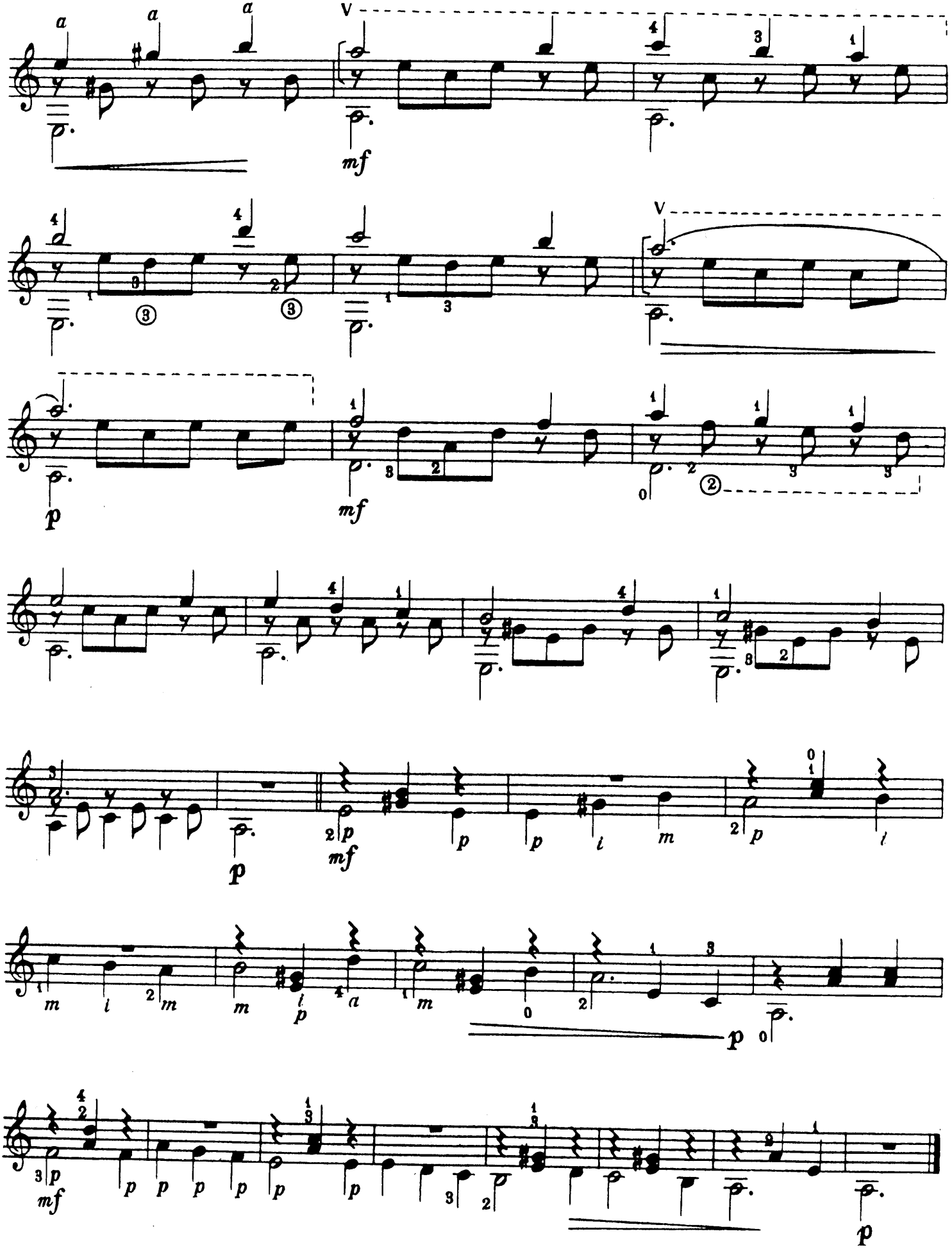
a
a
a
V
mf
V
p
mf
p
mf
p
p
i
m
p
i
m
i
m
m
i
p
a
m
p
mf
p
p
p
p
p
p
p

СТРАННИКИ

La Peregrinacion

Allegretto

А. Рамирес

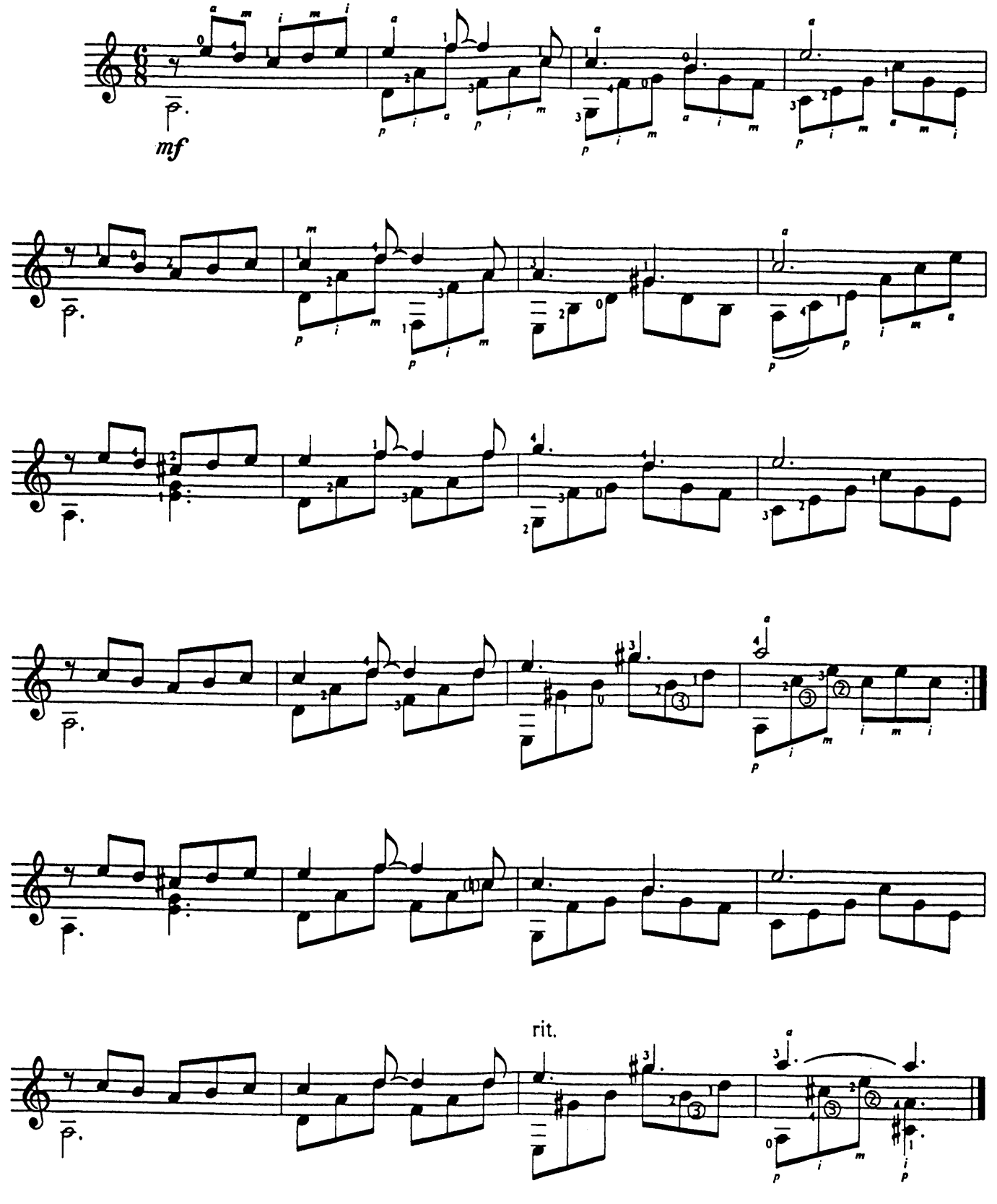

ЕСТОНСЬКИЙ НАРОДНИЙ ТАНЕЦЬ

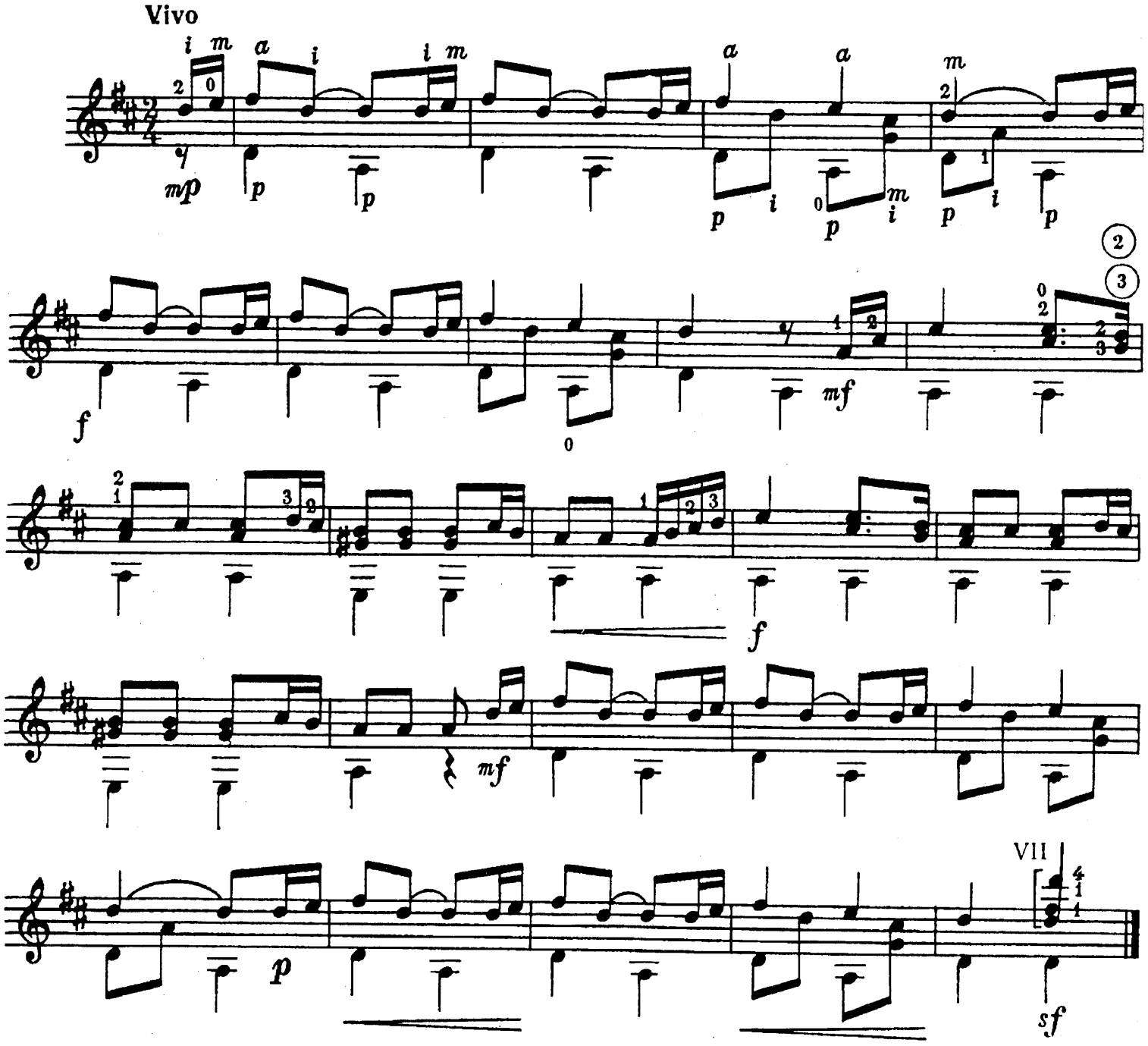

Я встретил Вас

Музыка неизвестного автора

Andante (Не спеша)

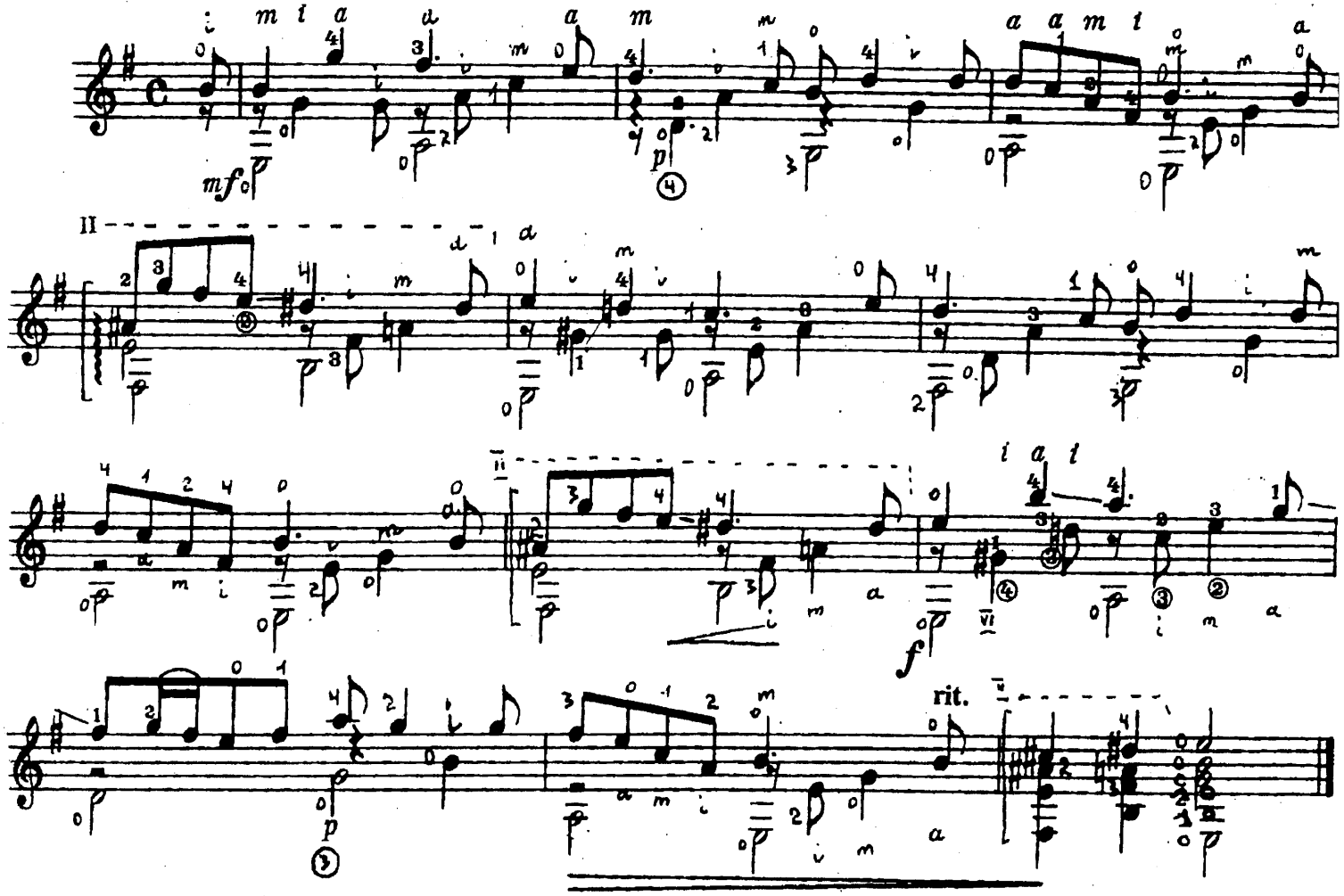

Очи черные

Музыка неизвестного автора

Moderato. Poco a poco accellerando (Умеренно, понемногу ускоряя)

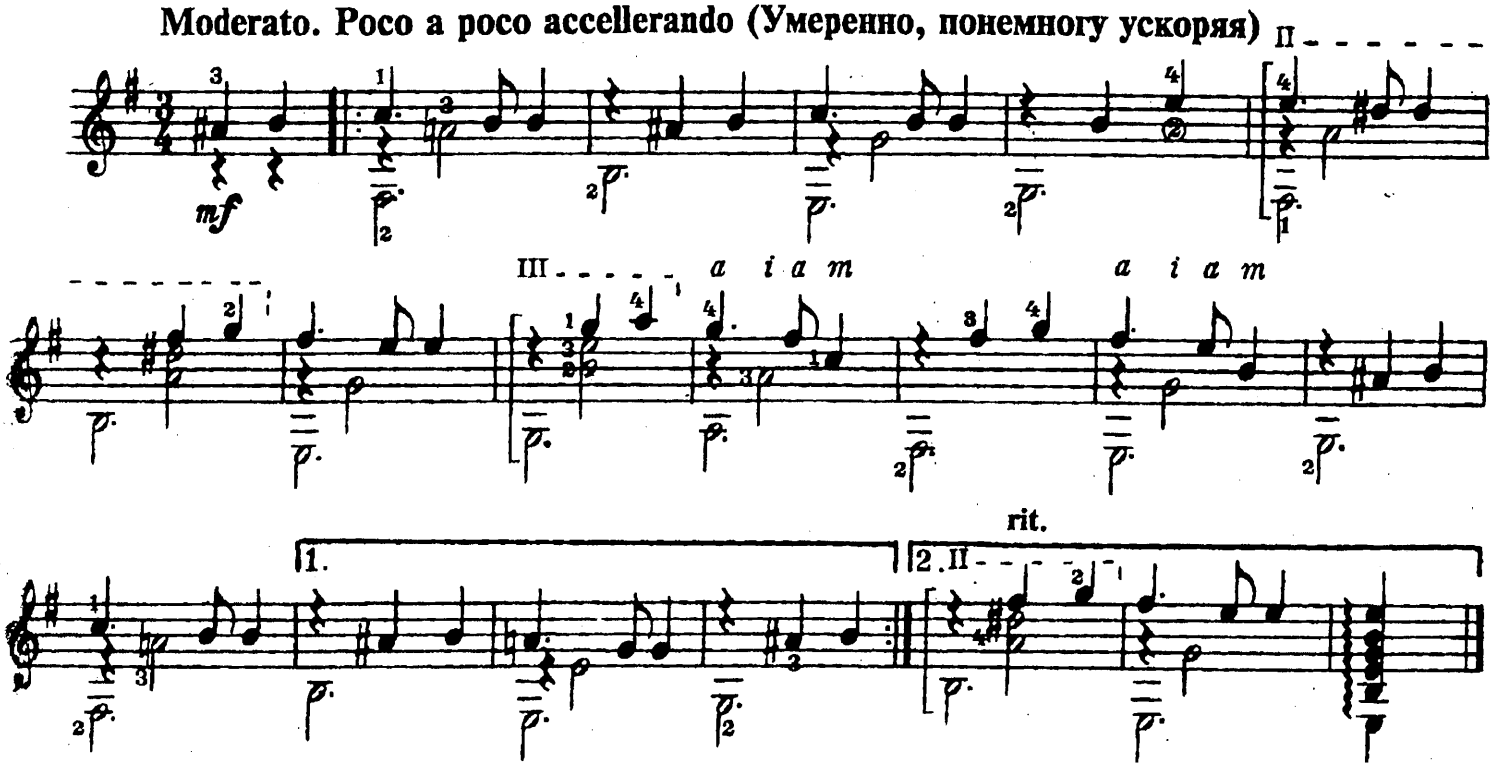

Ой кряче, кряче

(укр. нар. пісня)

пер. В. Семенюти

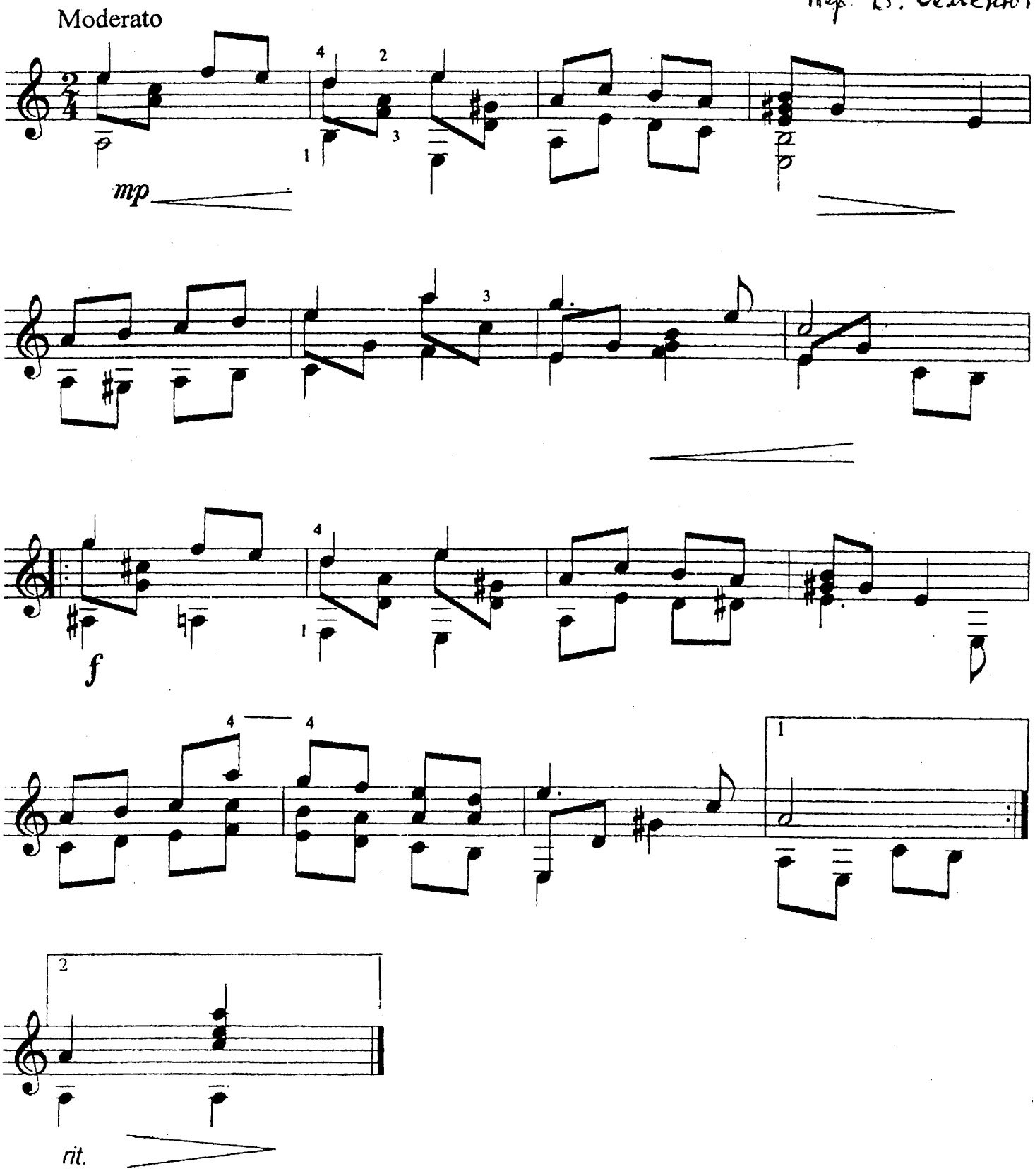

АНДАНТИНО

М. КАРКАССІ

АНДАНТИНО

М. КАРКАССИ

Andantino

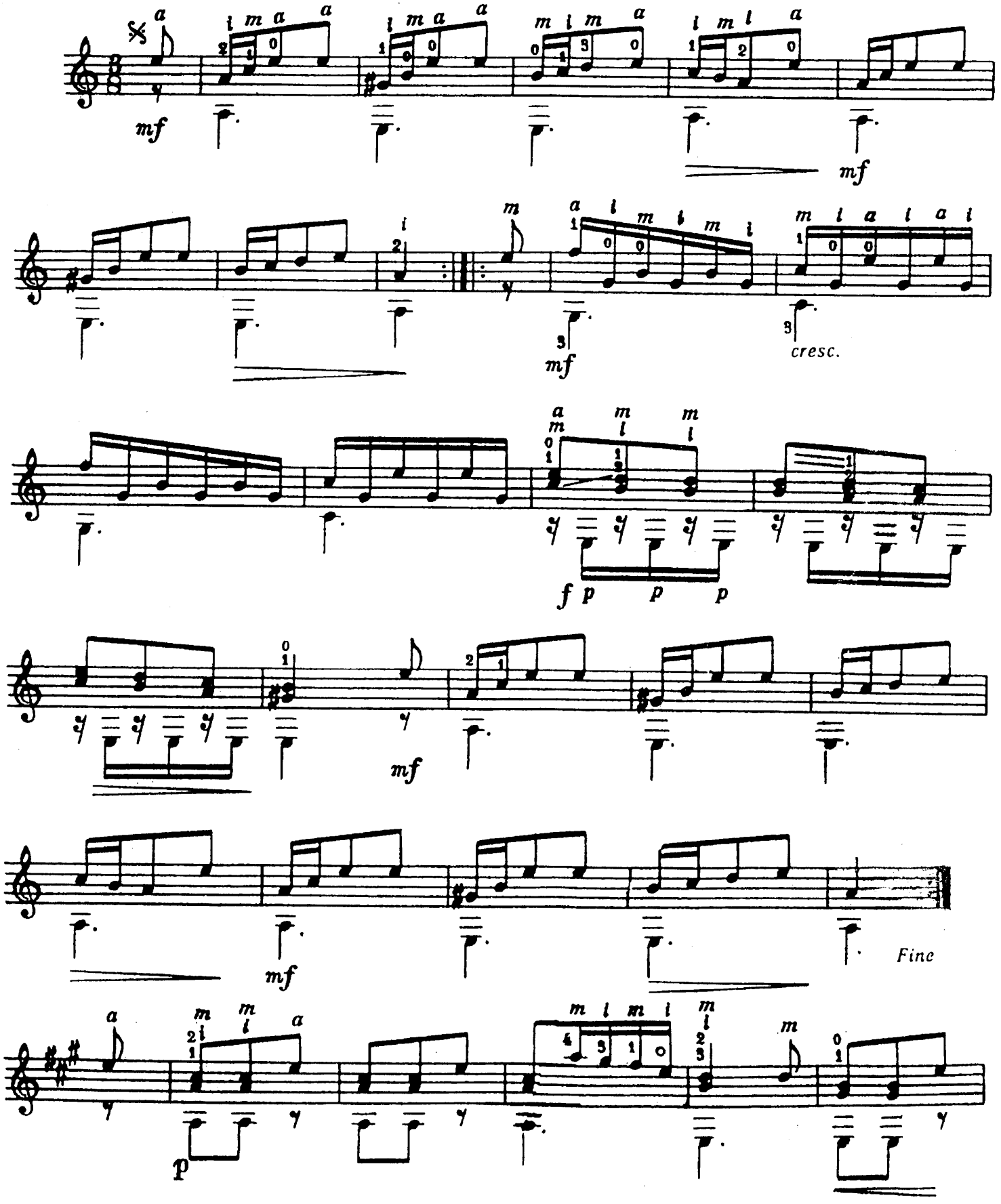

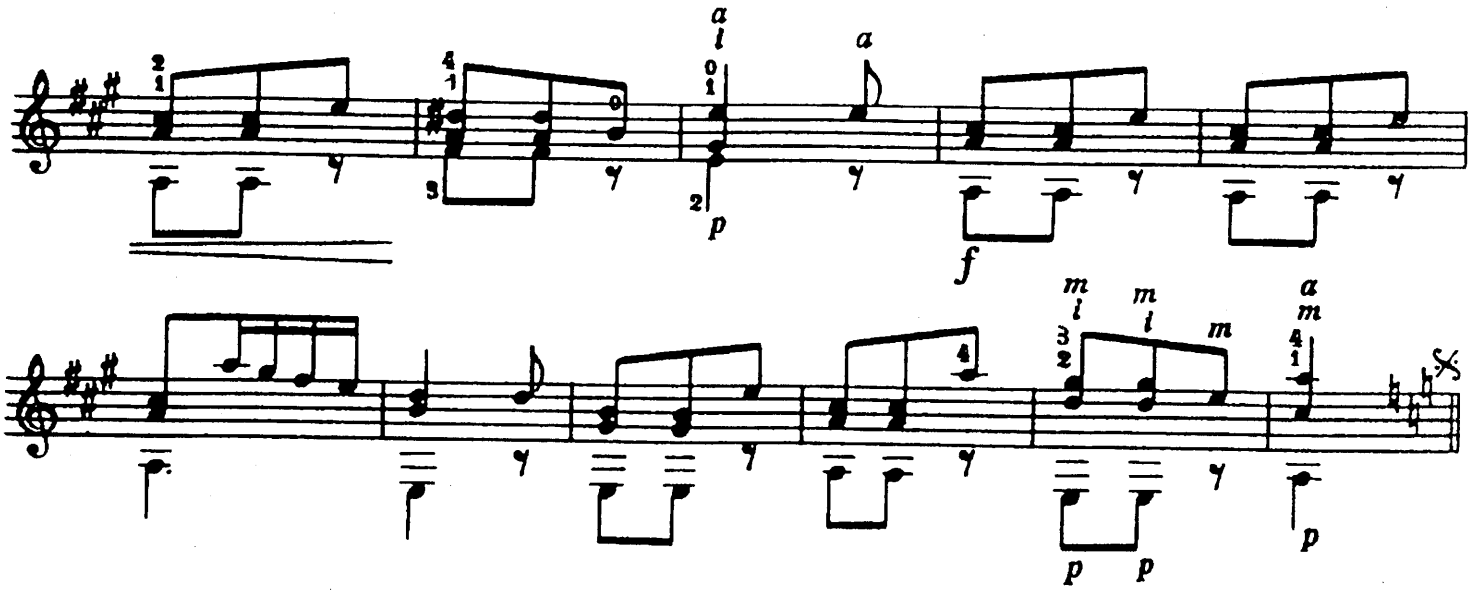

МАЗУРКА

РОКАМОРА

МАЗУРКА

РОКАМОРА

Tempo di Mazurka

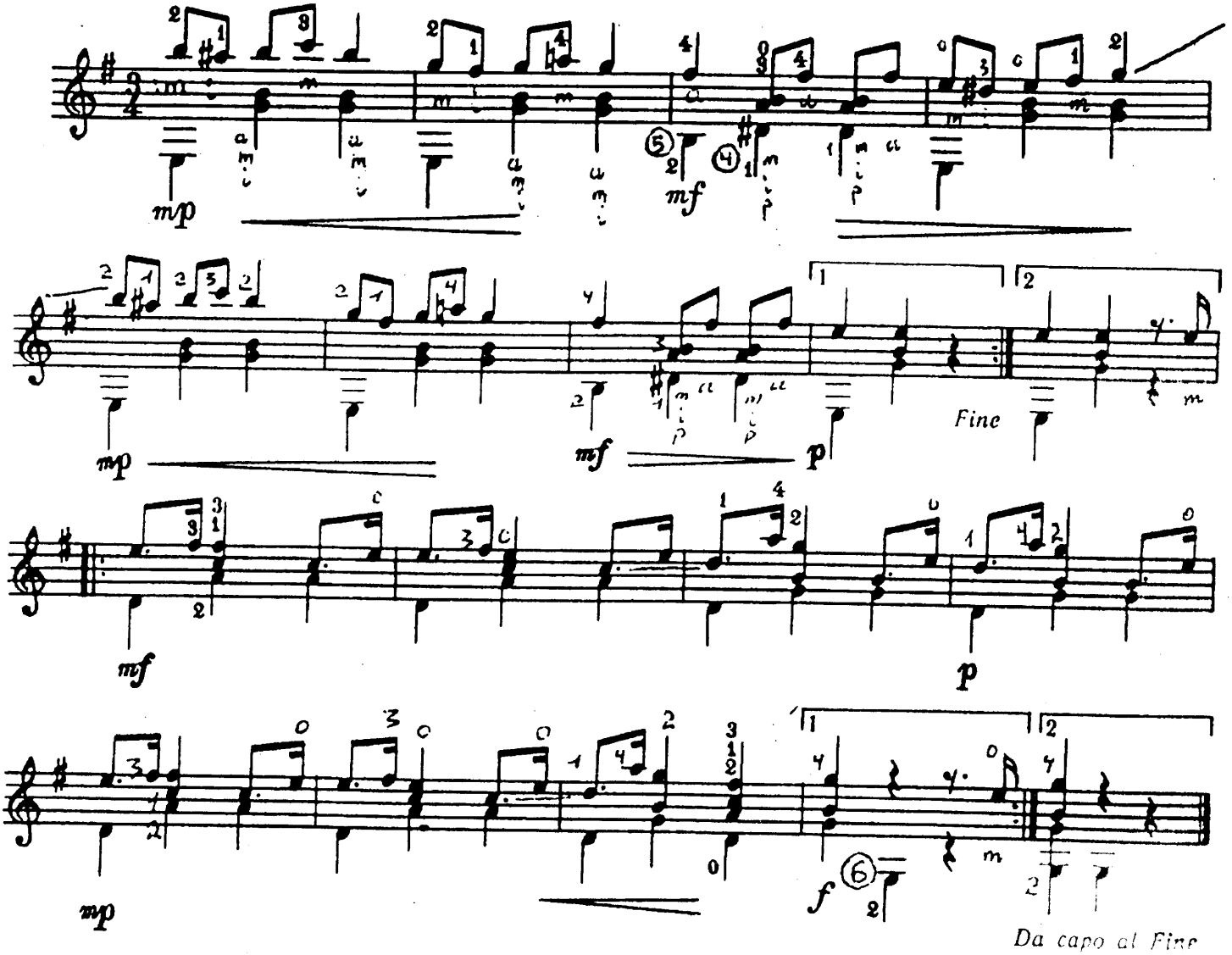

Вальс

Ф. КАРУЛЛИ

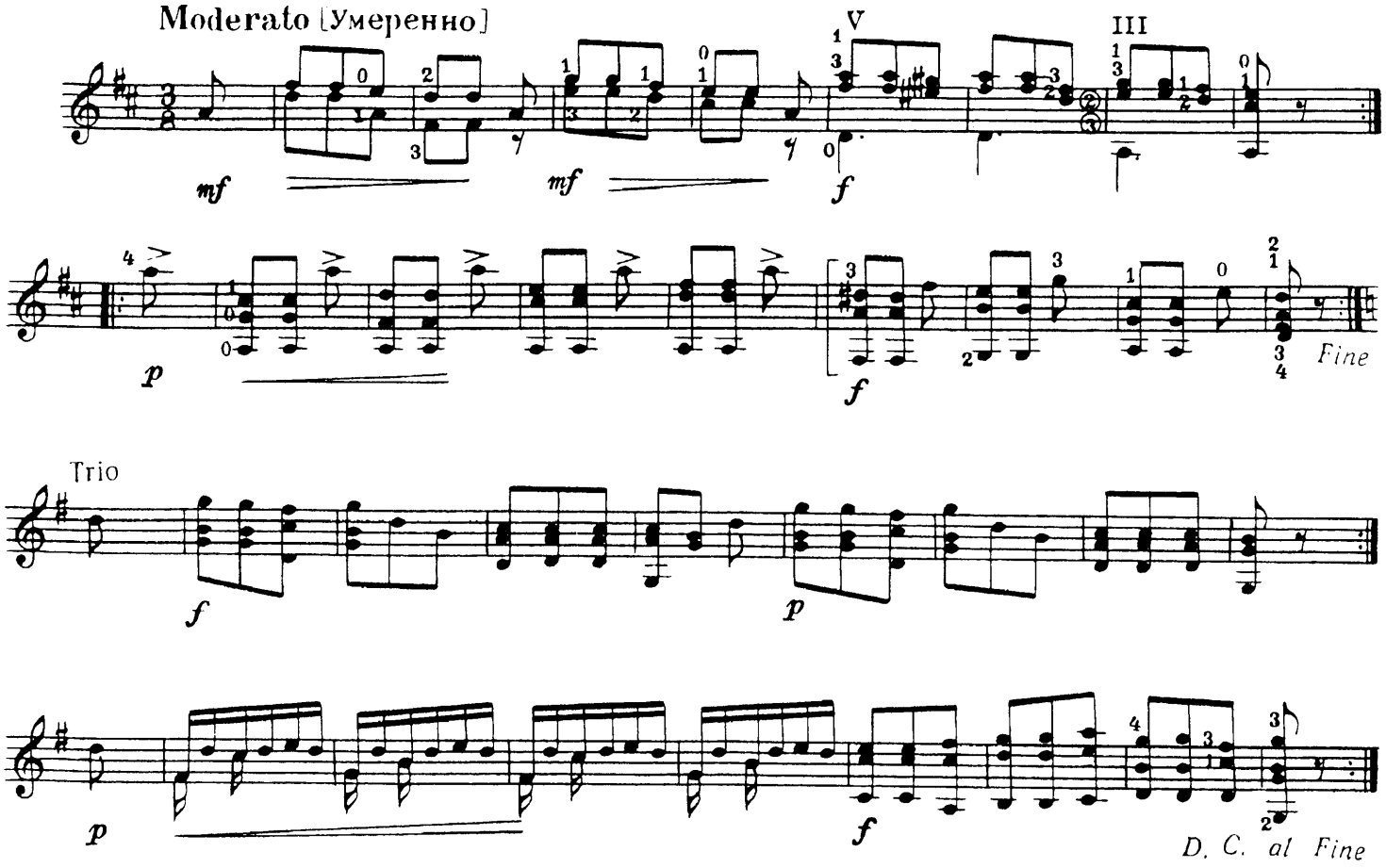

Полонез

Ф. КАРУЛЛИ

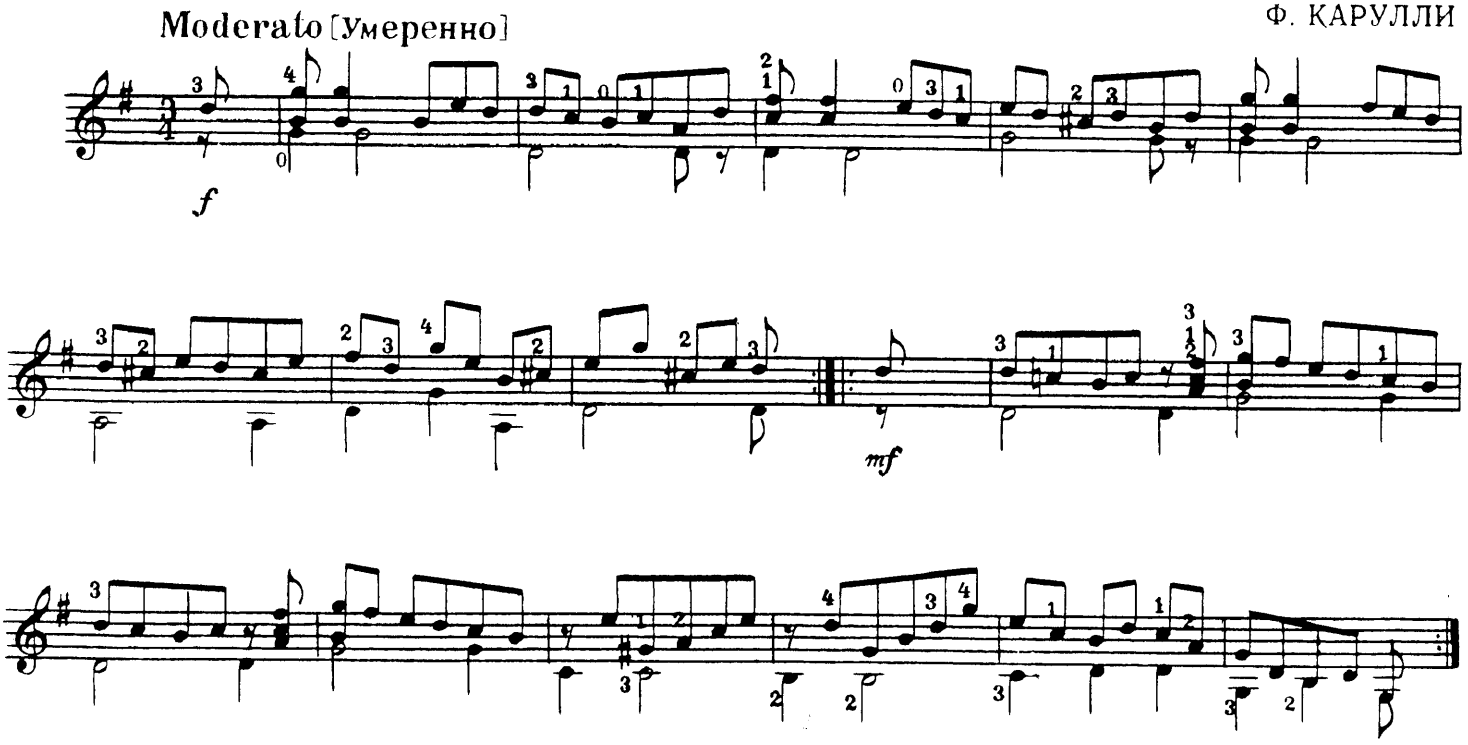

Французская песня

Ф. КАРУЛЛИ

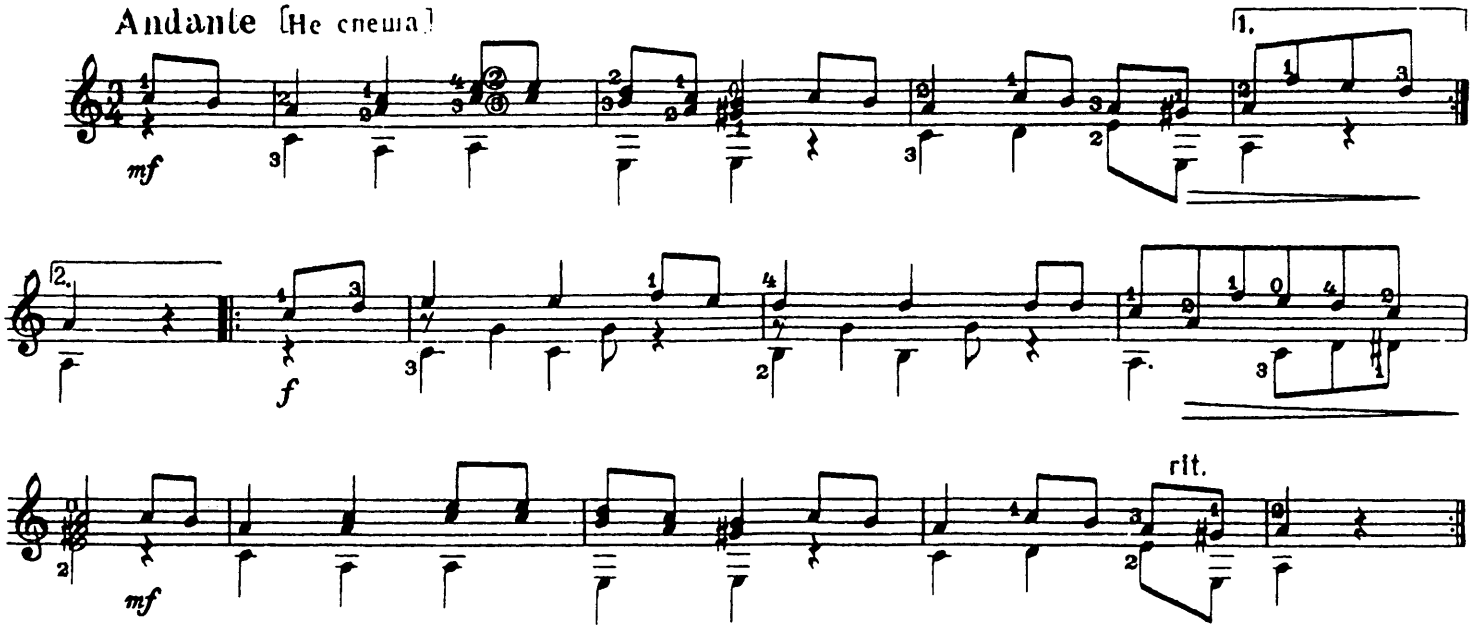

Вальс

М. КАРКАССИ

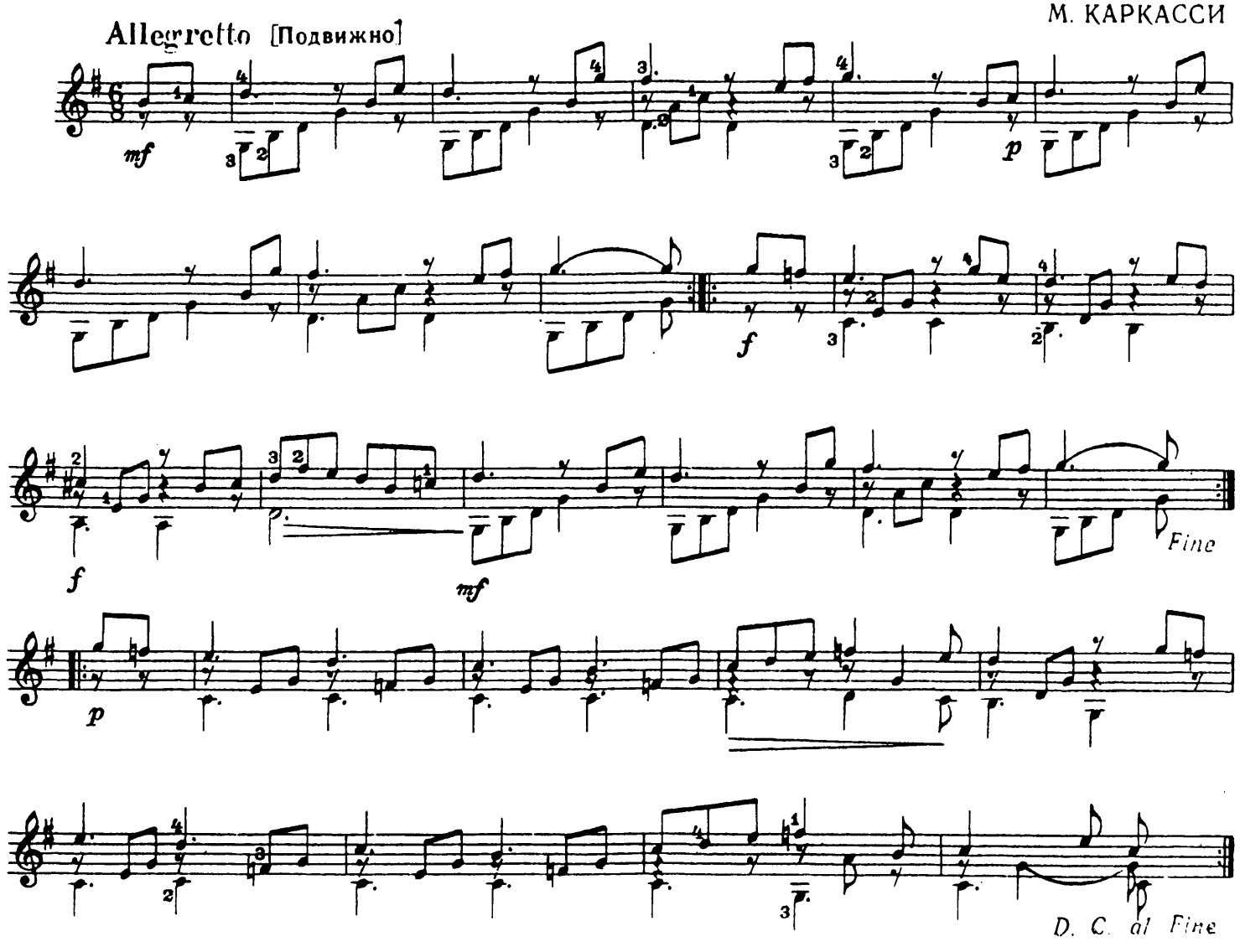

ТАНЕЦЬ

О. ІВАНОВ-КРАМСЬКОЙ

ТАНЕЦ

А. ИВАНОВ-КРАМСКОЙ

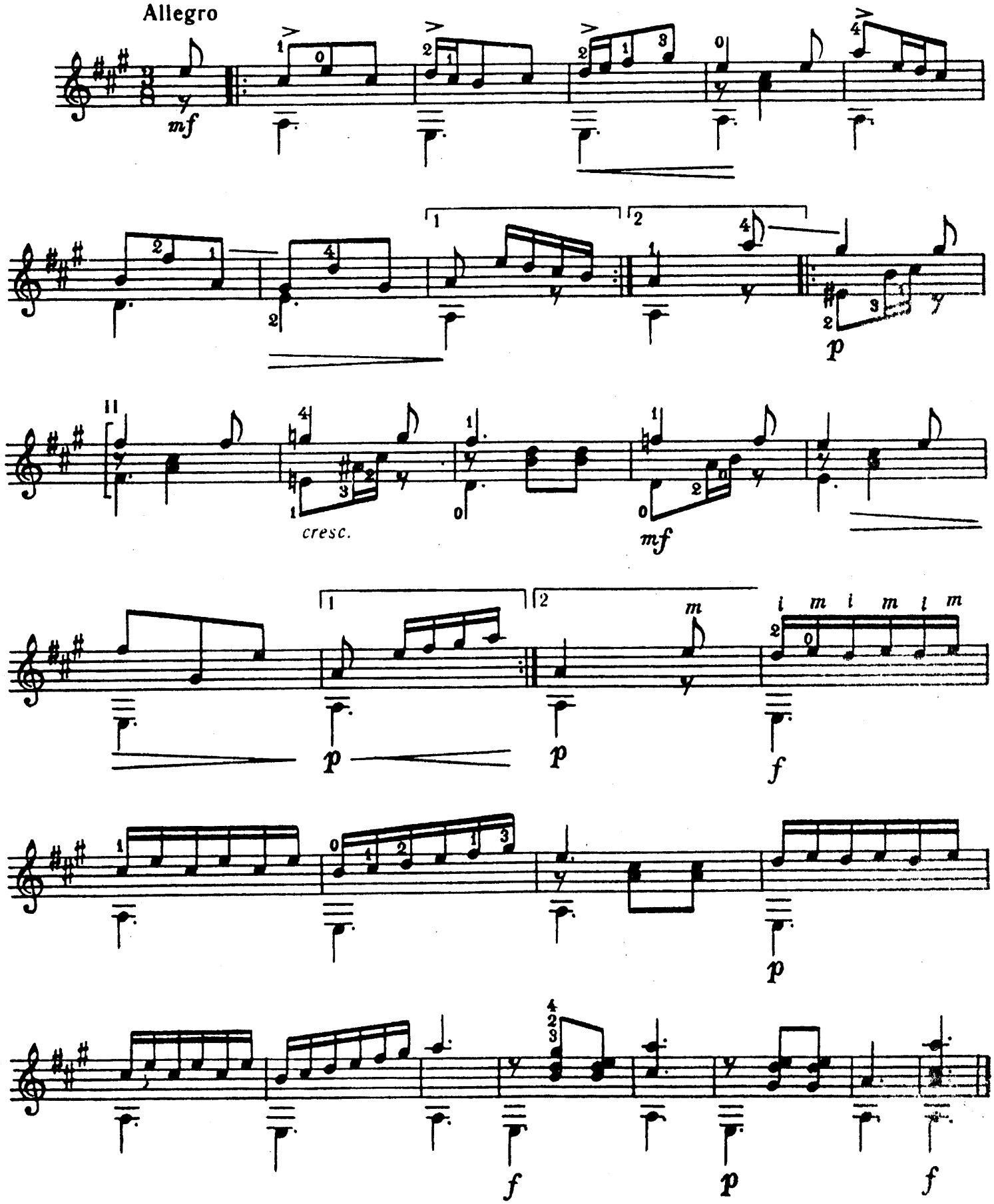

МЕНУЕТ

В. МОЦАРТ

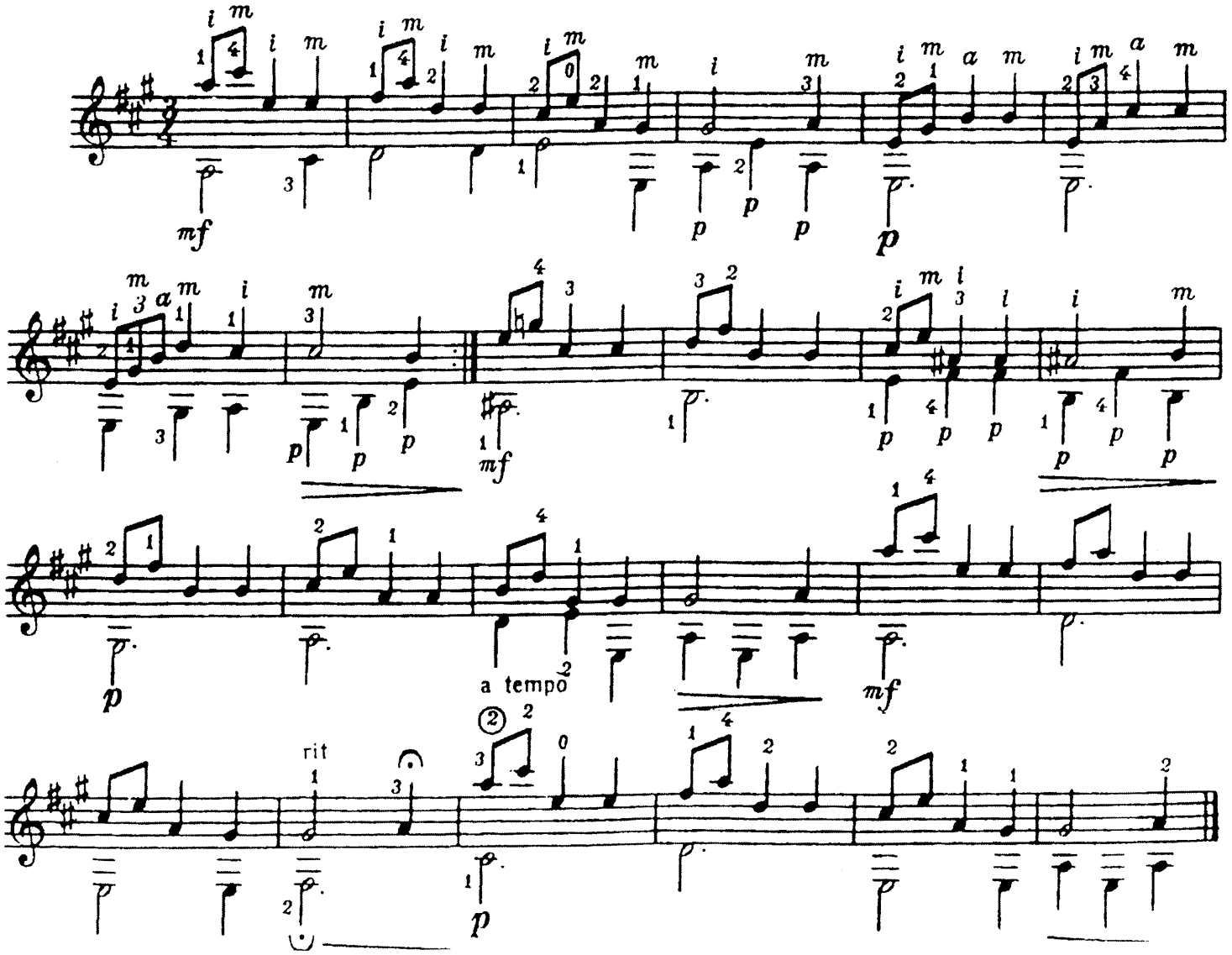

ПОЛЬКА

О.Затинченко

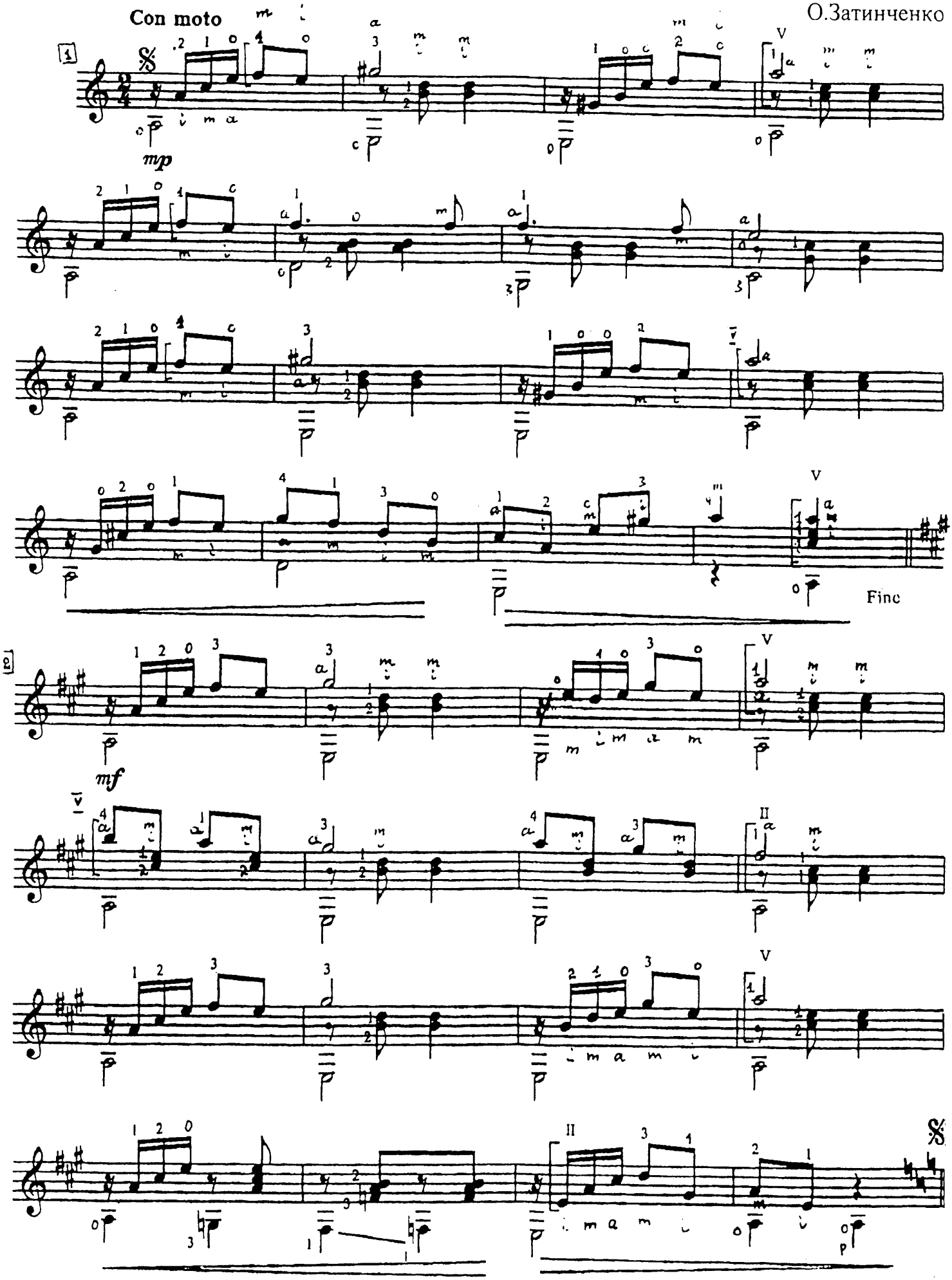

МАЗУРКА

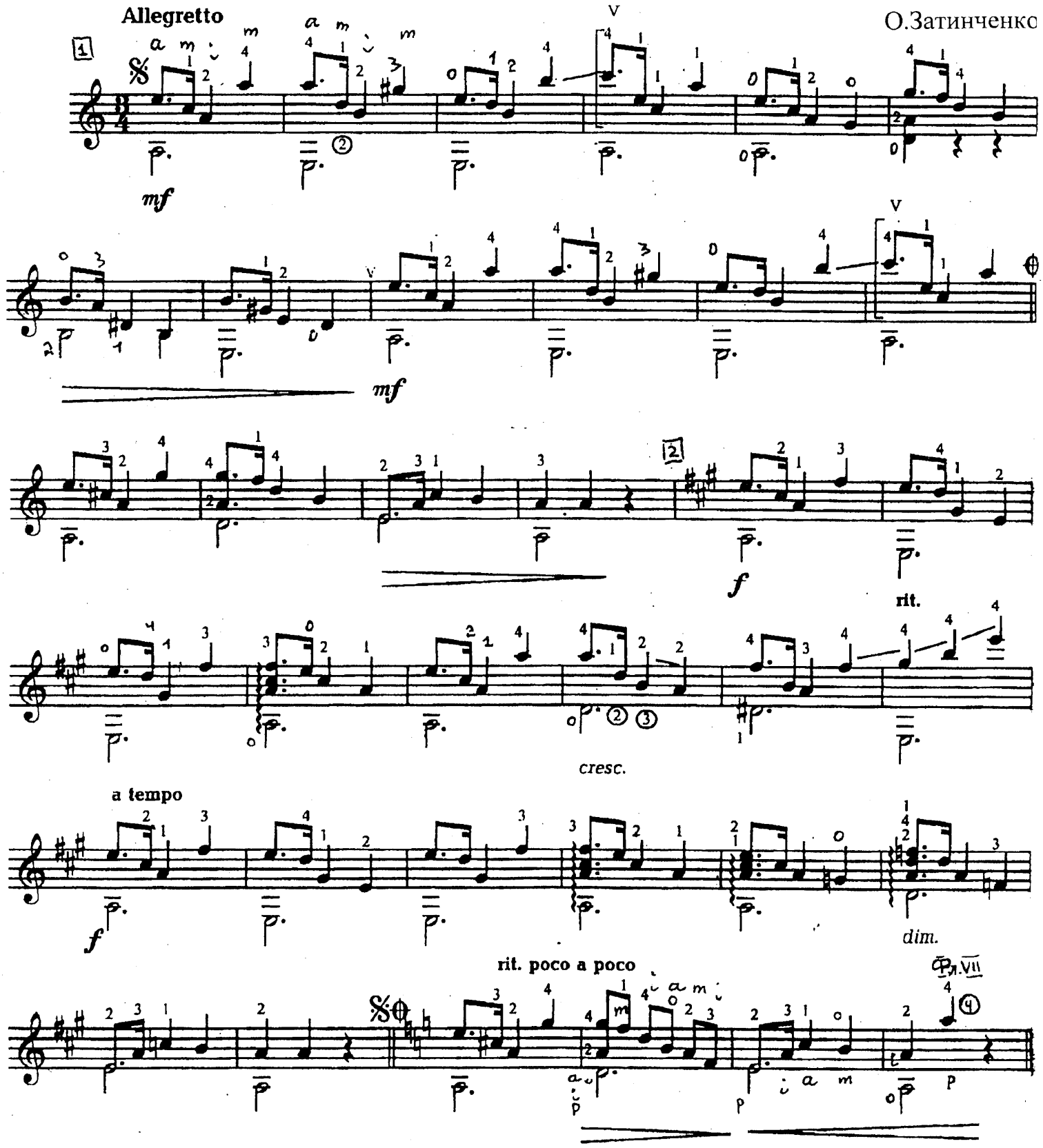
Allegretto
О.Затинченко
mf
mf
f
rit.
cresc.
a tempo
f
dim.
rit. poco a poco
p
p

Київський вальс

П.Майборода
переклад М.Михайленко

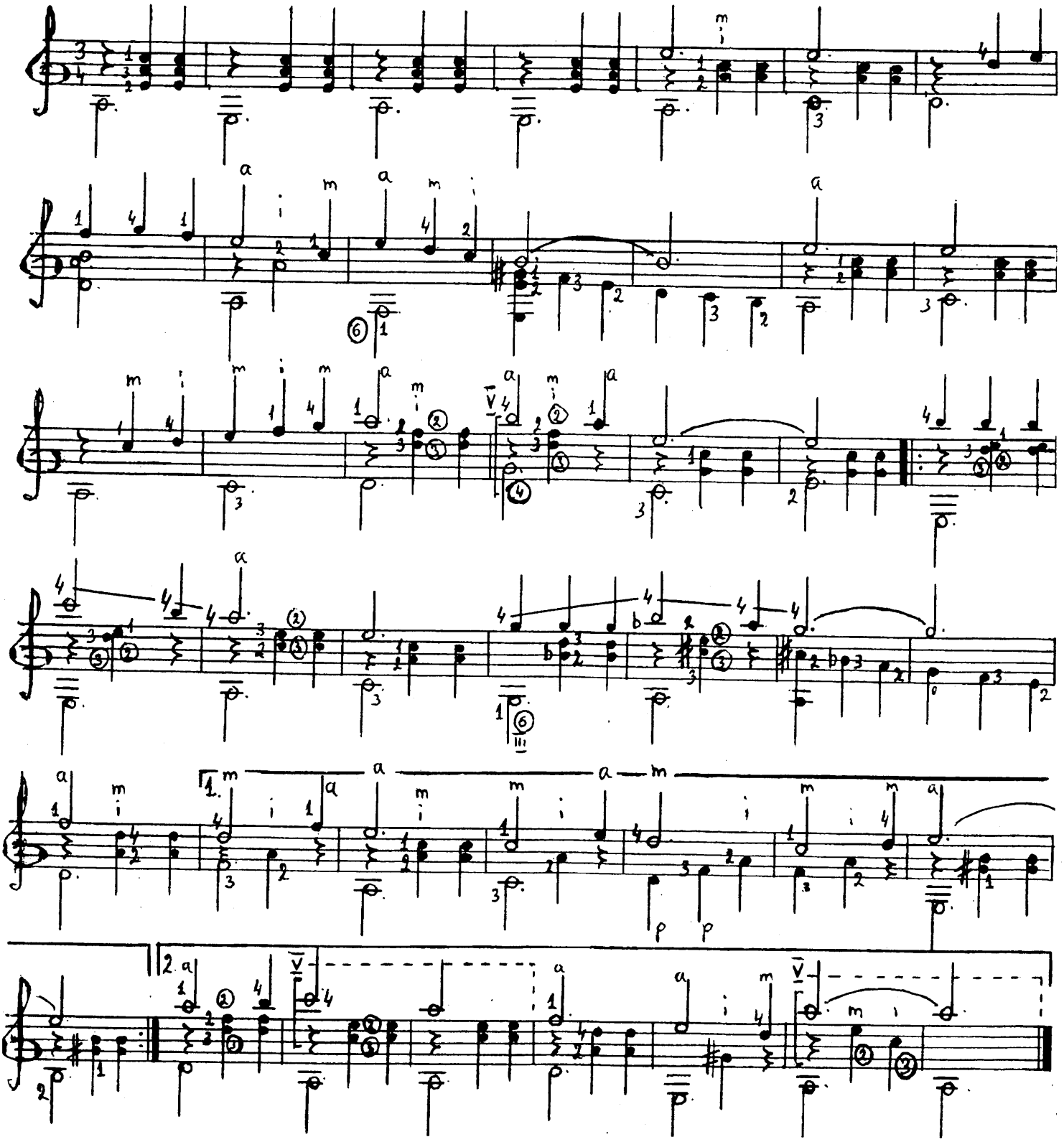

Помнишь ли меня, мой свет

Русская народная песня

Обработка Е. Ларичева

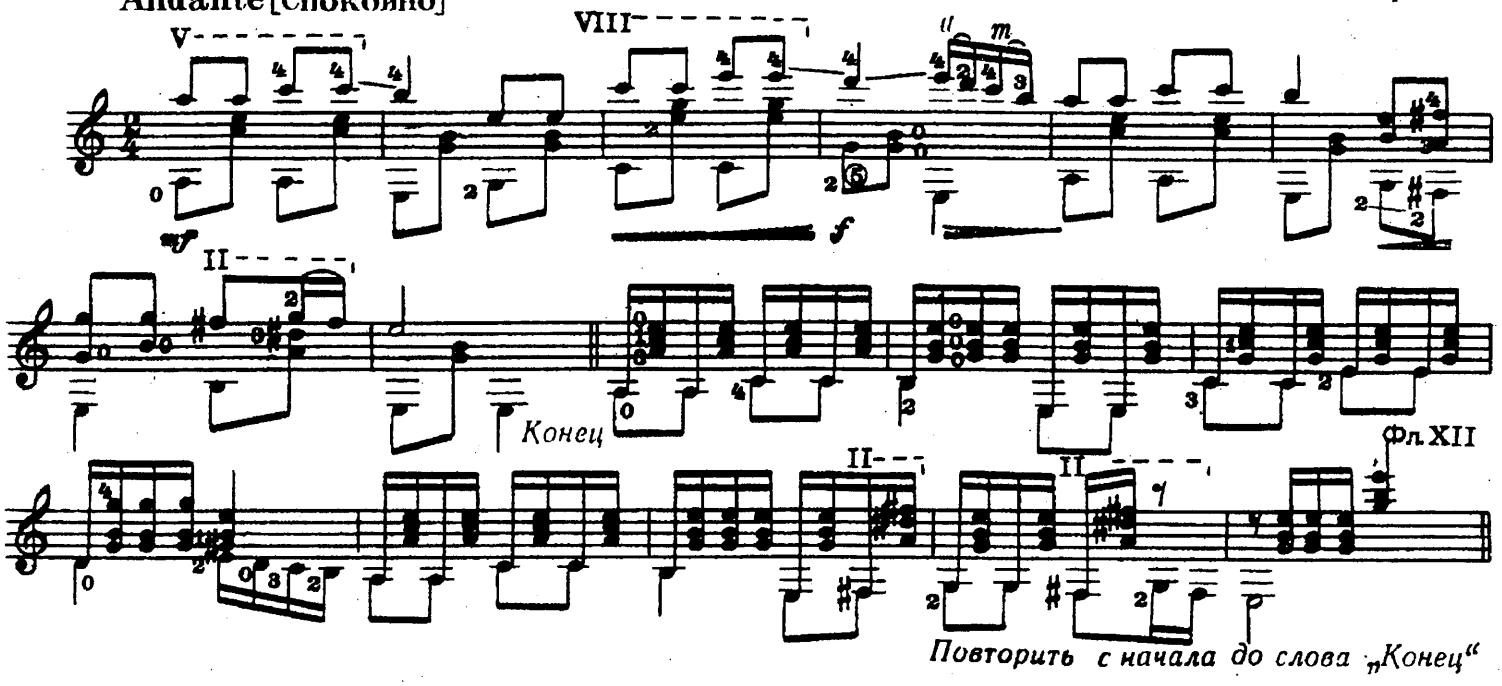

Санта Лючия

Итальянская народная песня

Обработка Н. Ивановой-Крамской

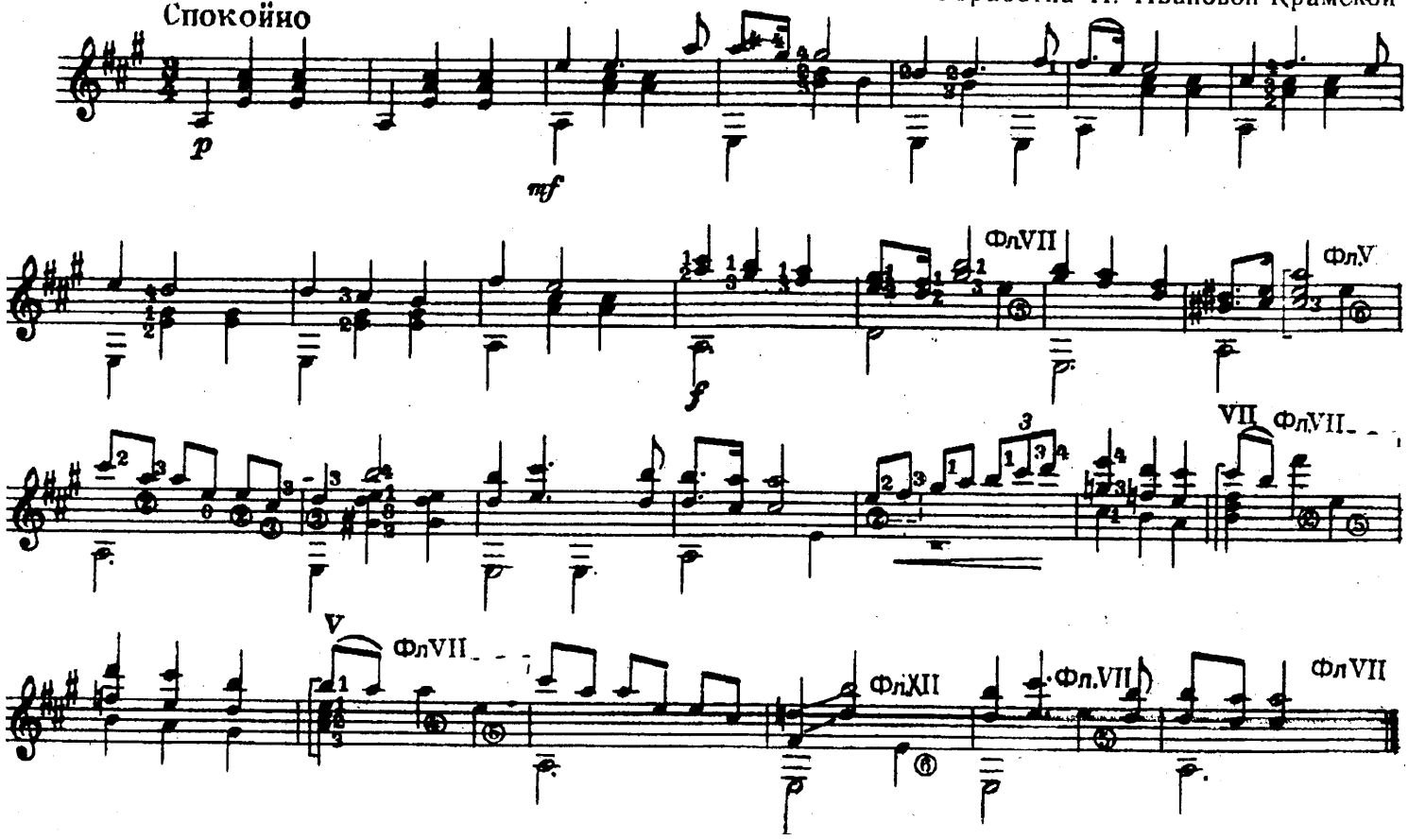

Аллегретто

М. КАРКАССИ

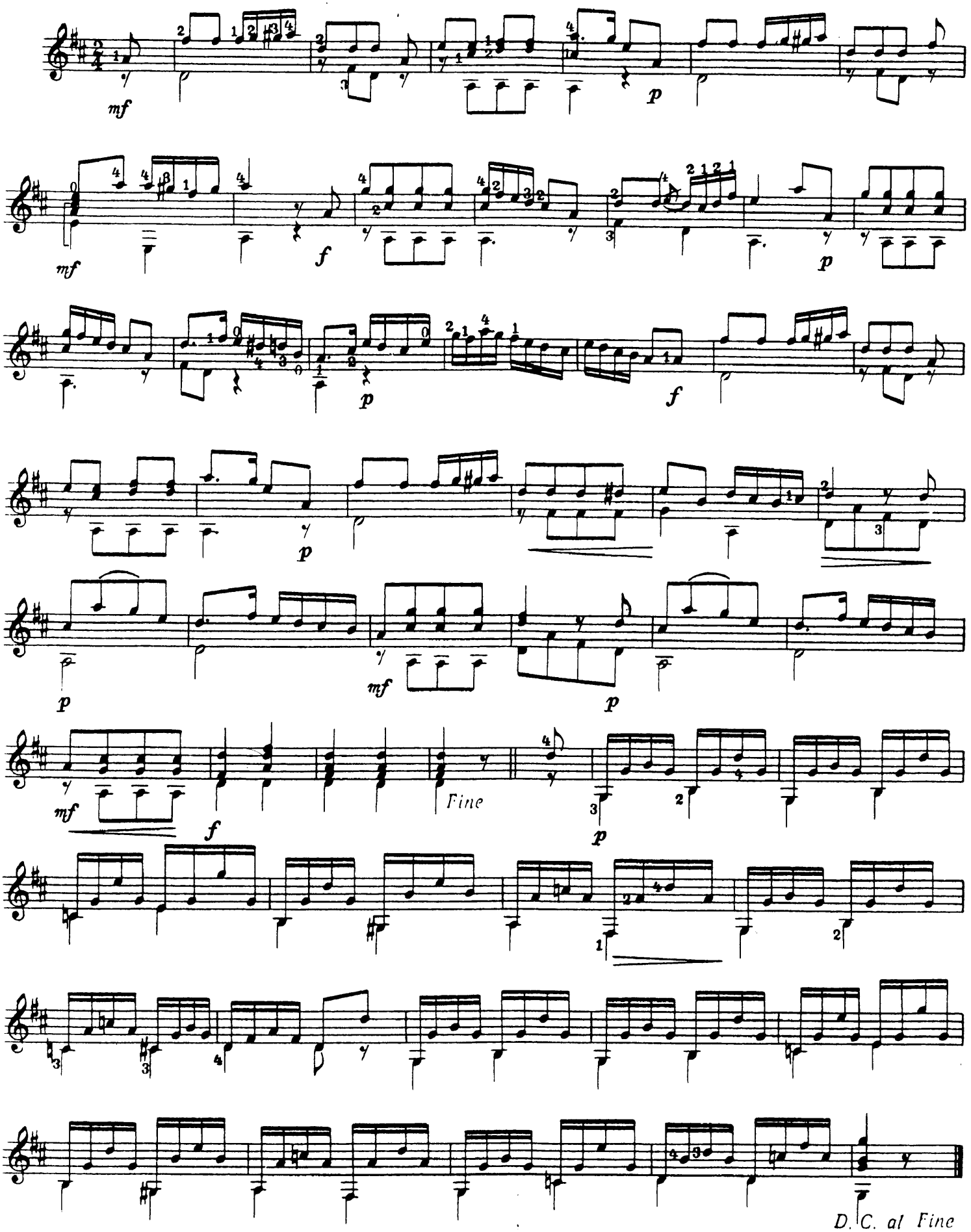

Прелюд

Ф. КАРУЛЛИ

Allegro [Быстро]

III

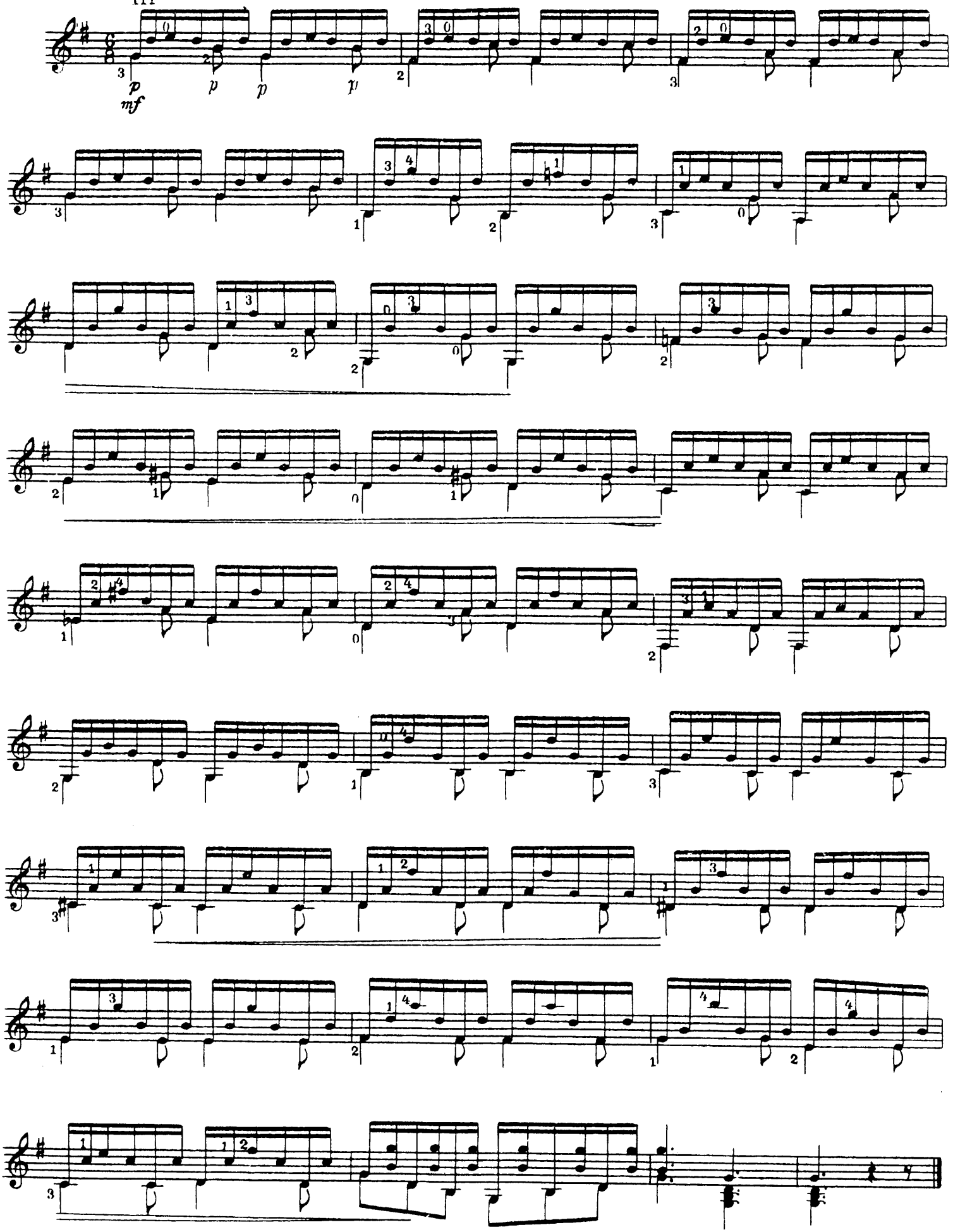

РОНДО

(Op. 241)

Poco Allegretto

Ф. КАРУЛЛИ

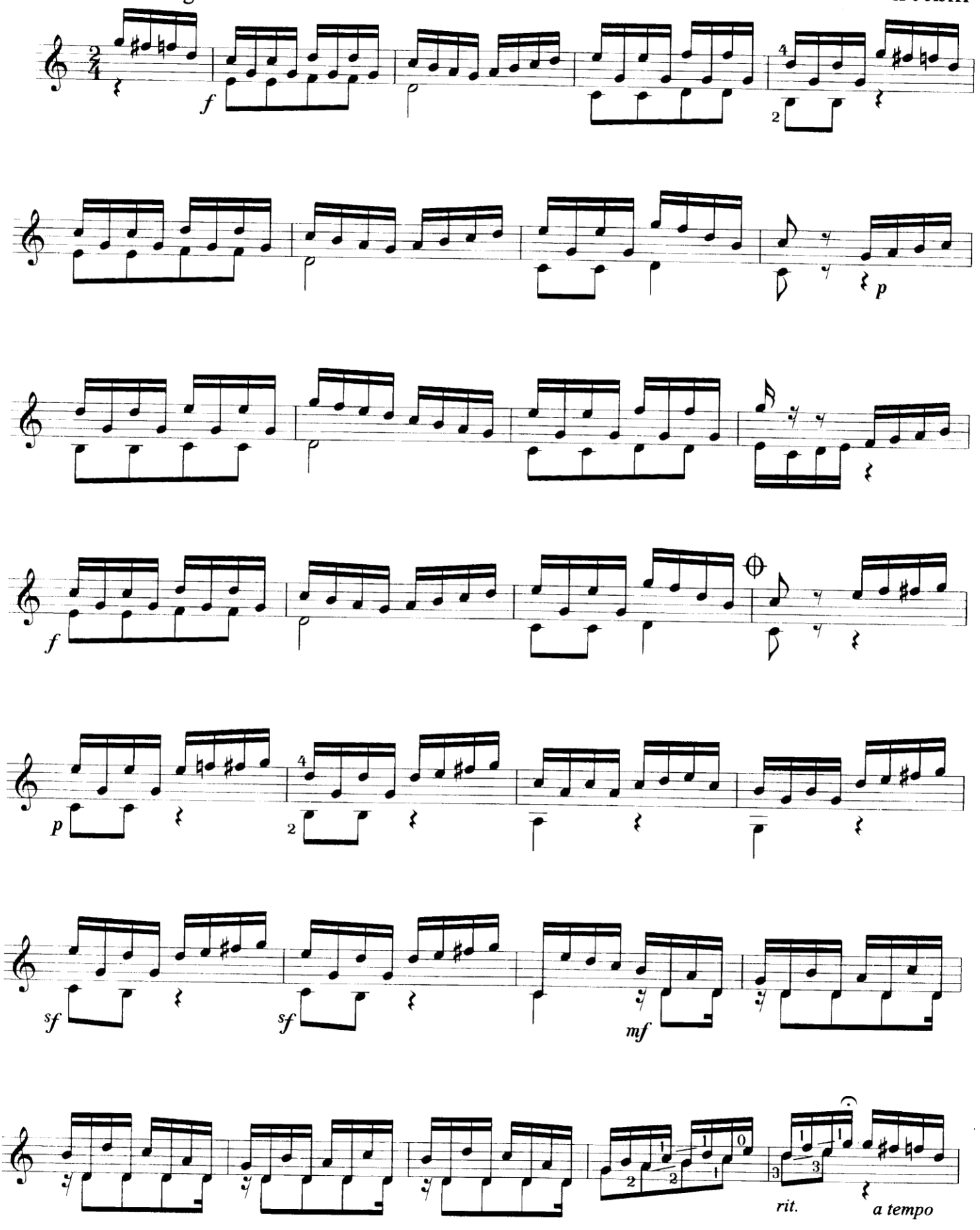

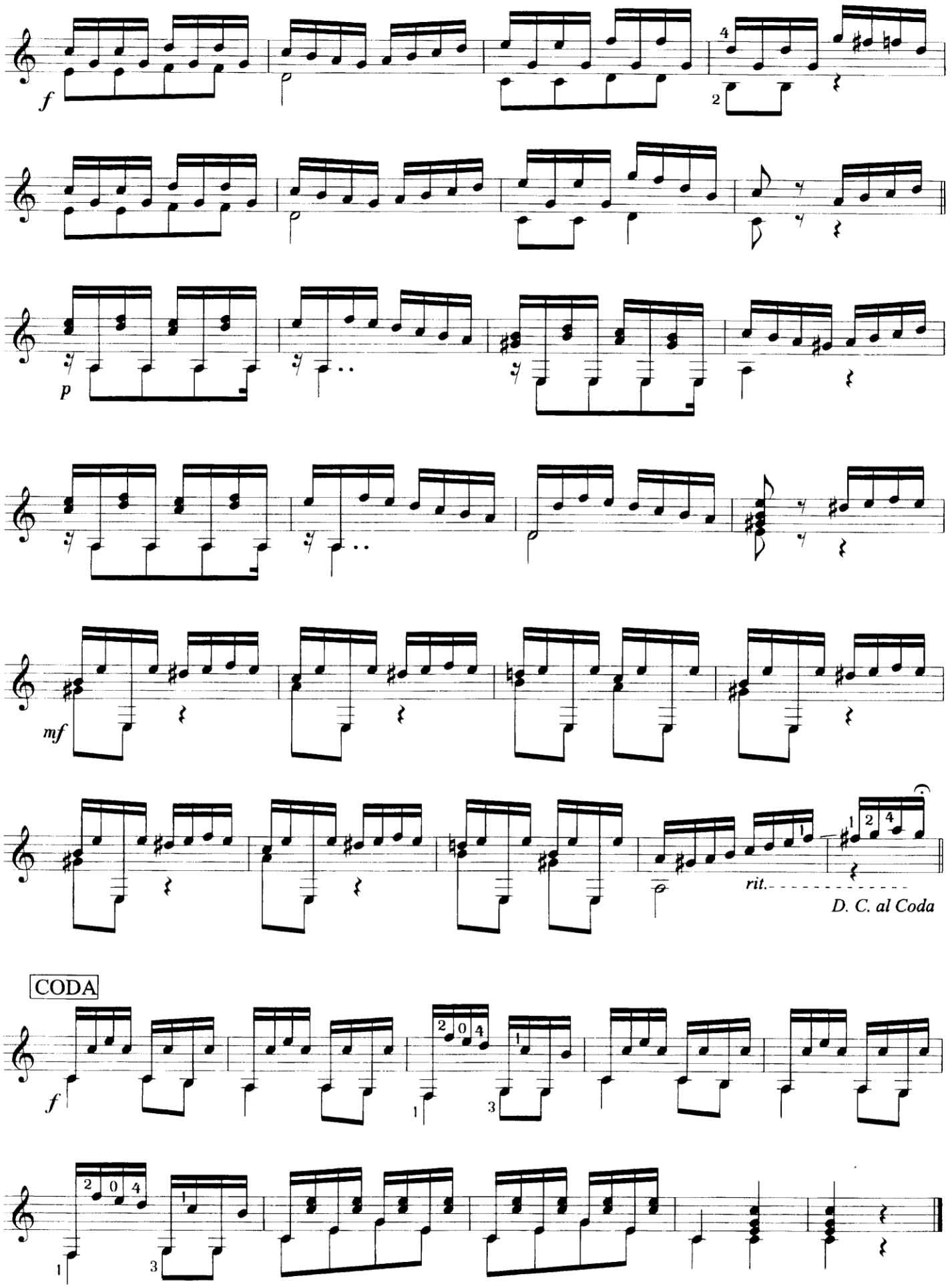
f
p
mf
rit.
D. C. al Coda
CODA
f

САМБА

Бразільський народний танець

Х. САРАТЕ

САМБА

Бразильский народный танец

Х. САРАТЕ

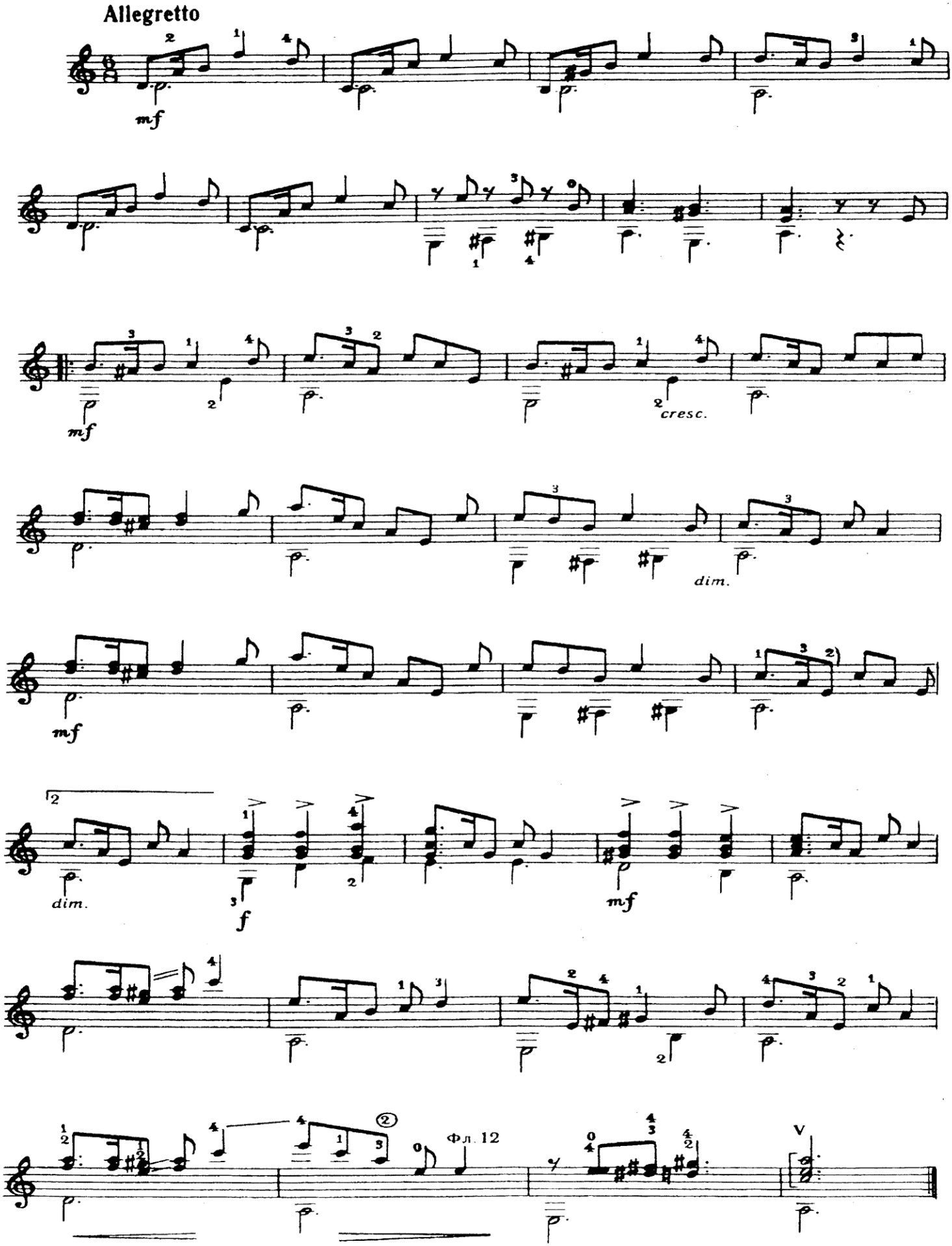

КАПРИЧЧИО

М.КАРКАССИ

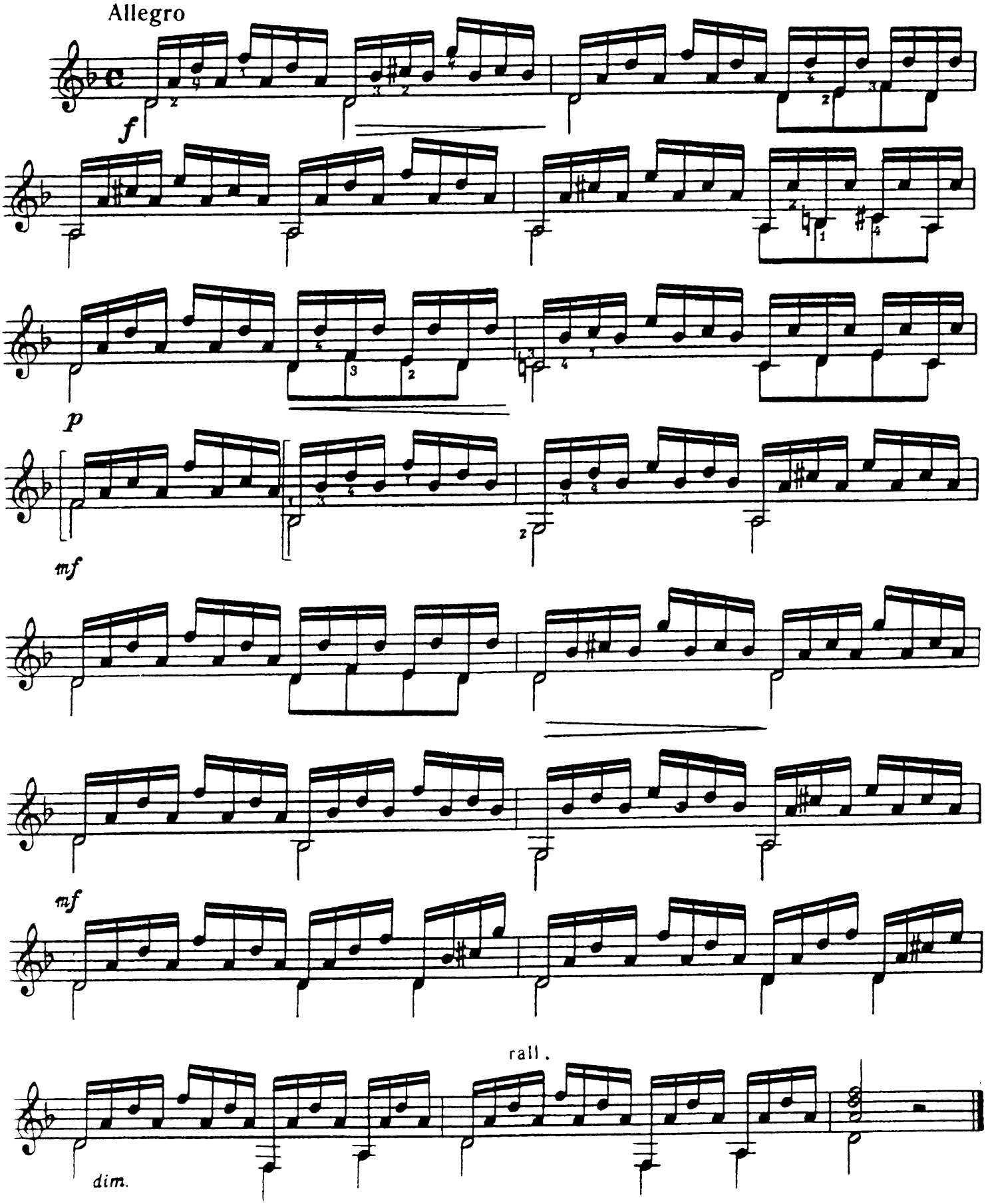

ВАРІАЦІЇ

на тему російської народної пісні
«Ой, полным-полна коробушка»

Є. ЛАРІЧЕВ

ВАРИАЦИИ

на тему русской народной песни
«Ой, полным-полна коробушка»

Е. ЛАРИЧЕВ

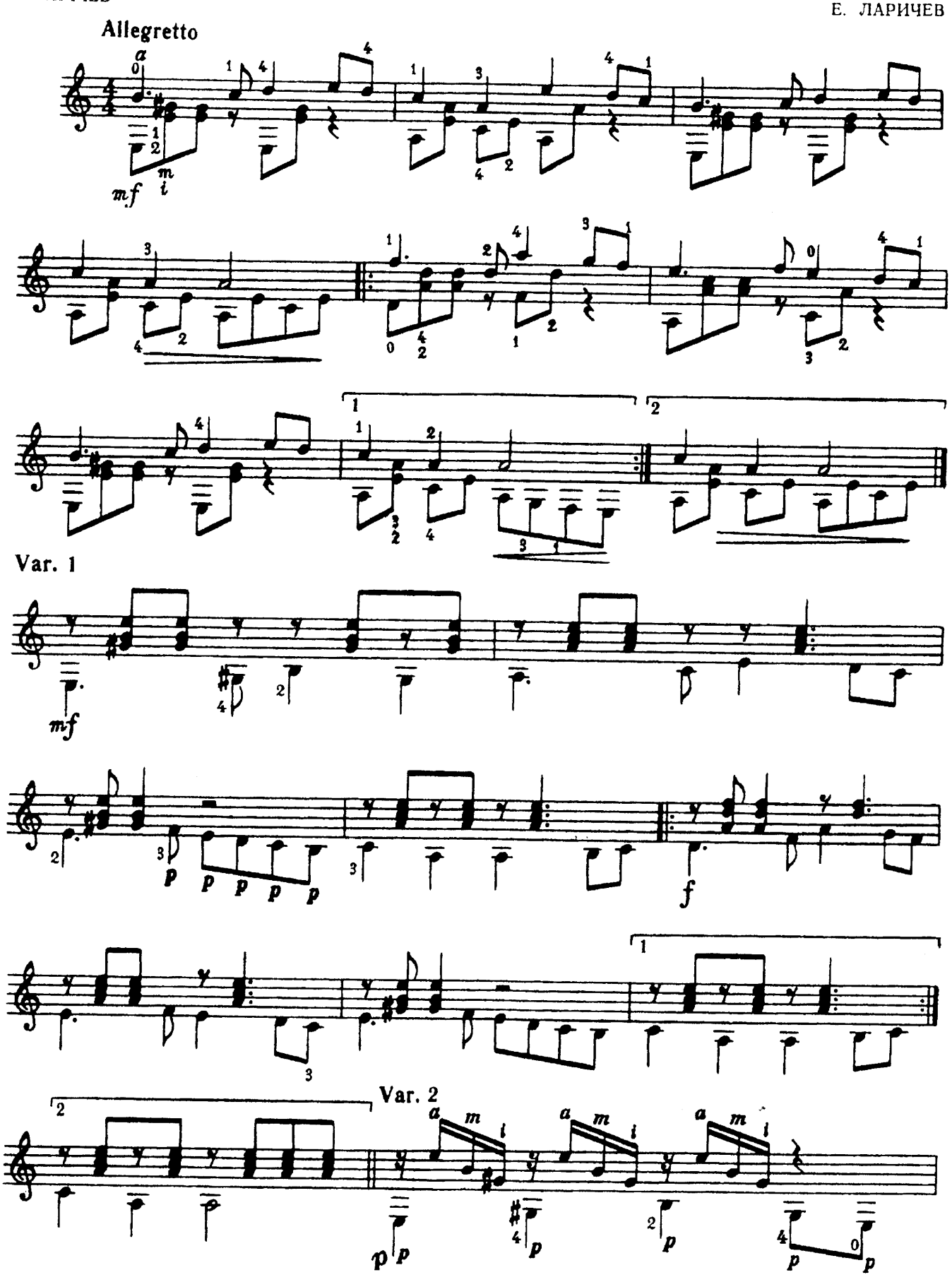

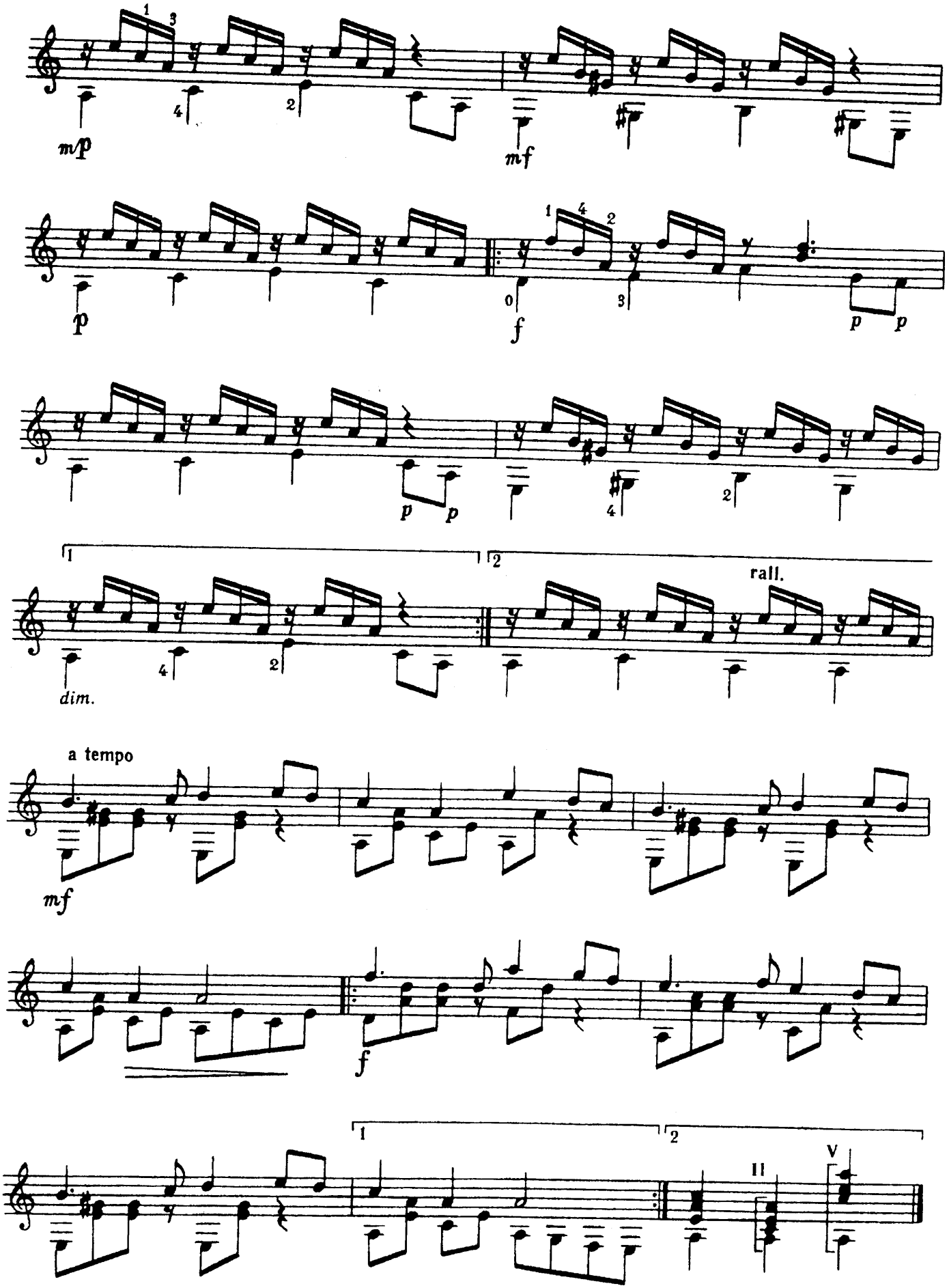
m/p
mf
p
f
p p
p p
dim.
rall.
a tempo
mf
f
II
V

РОЗПРЯГАЙТЕ, ХЛОПЦІ, КОНІ

Українська народна пісня

ПЕРЕКЛАД В.ЯРМОЛЕНКА

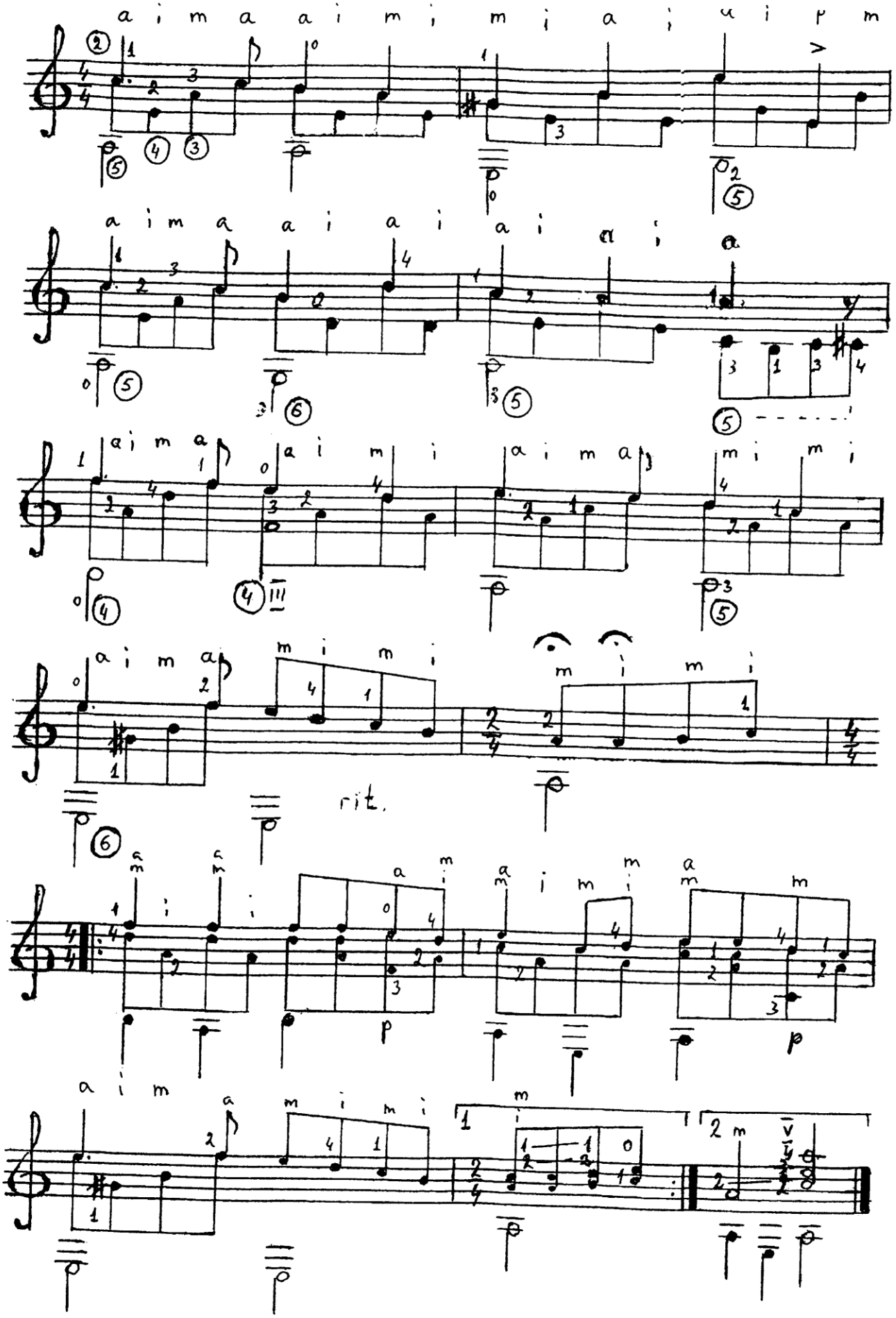

ДІВКА В СІНЯХ СТОЯЛА

Украинская народная песня

Обработка А. ИВАНОВА-КРАМСКОГО

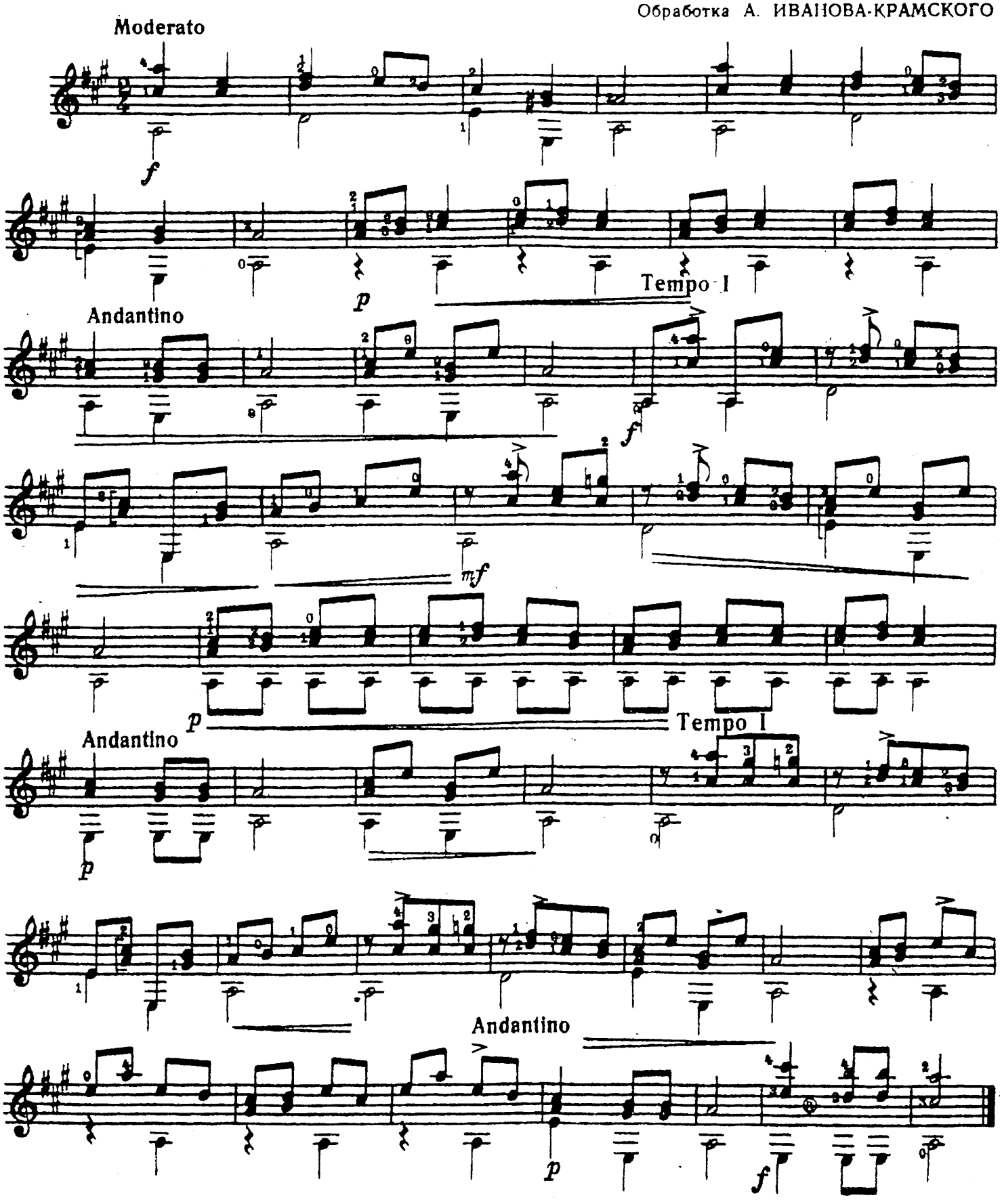

Город, которого нет

И. Корнелюк
аранжировка
В. Шарнина

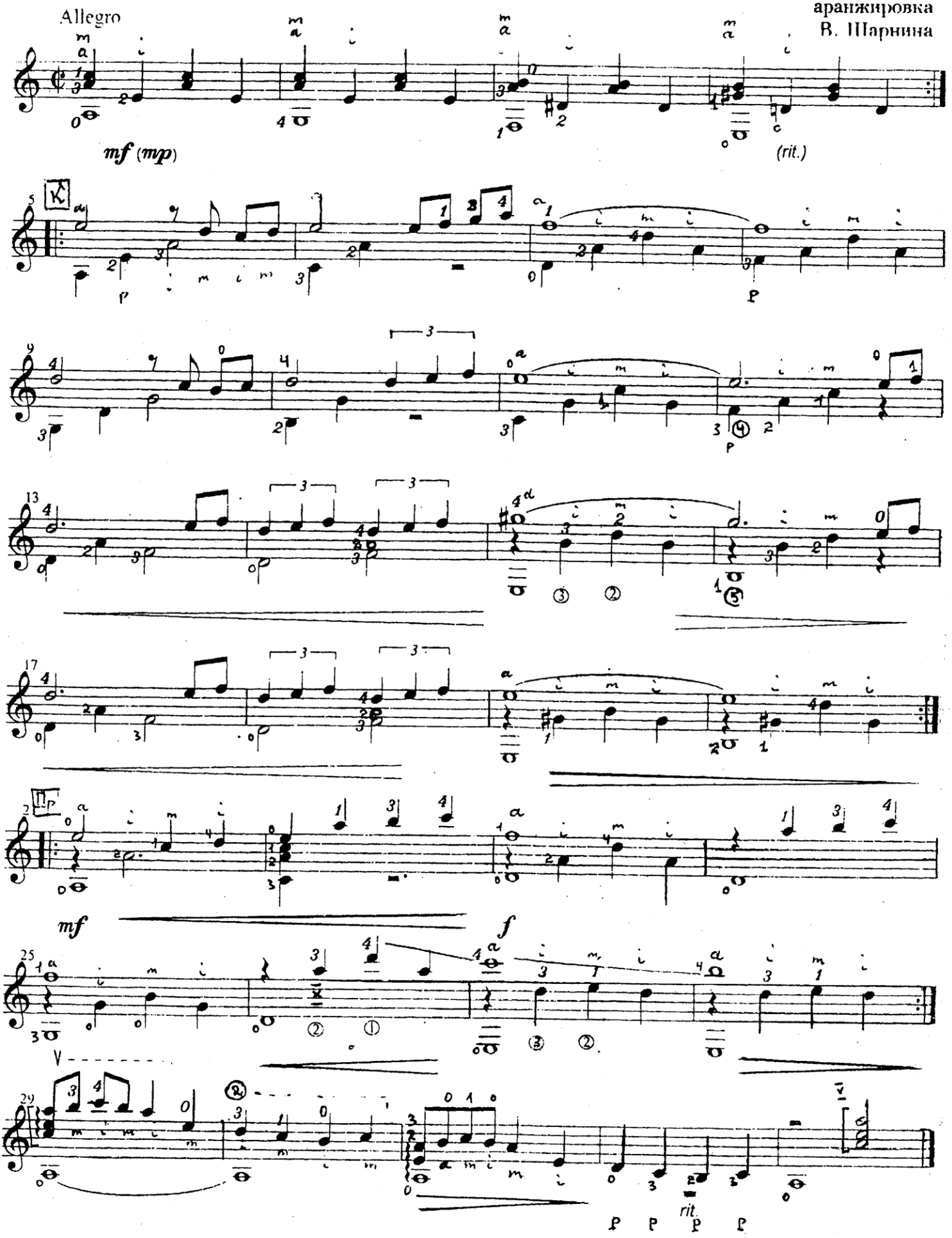

Колыбельная

Е. ЮЦЕВИЧ

Largo (Медленно)

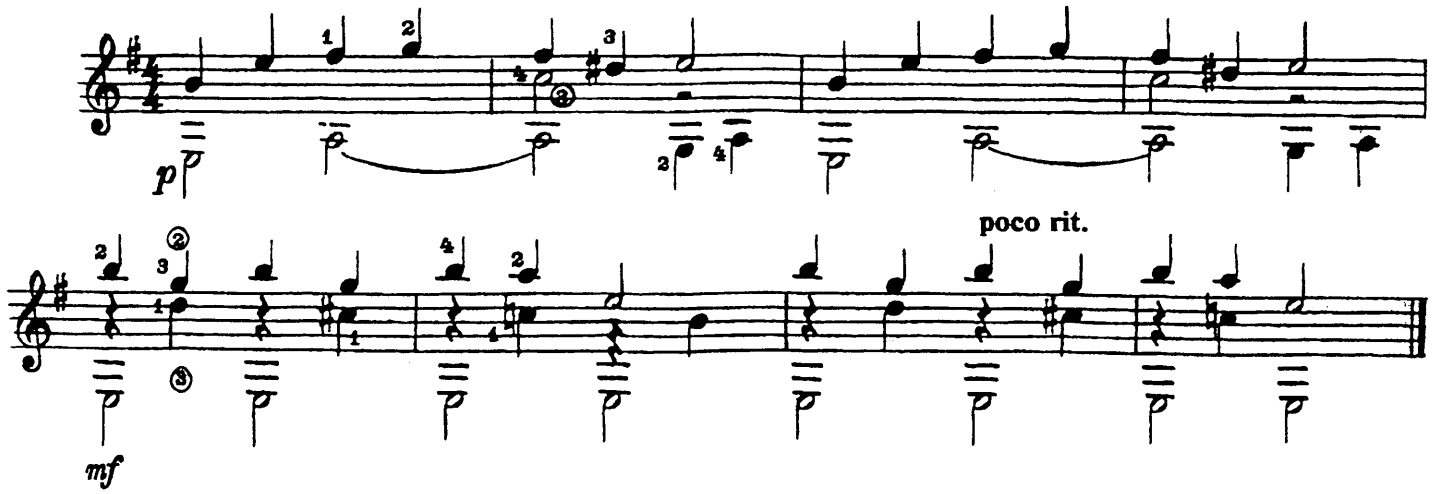

Колыбельная

Из кинофильма "Долгая дорога в дюнах"

Р. ПАУЛС

Dolce (Нежно)

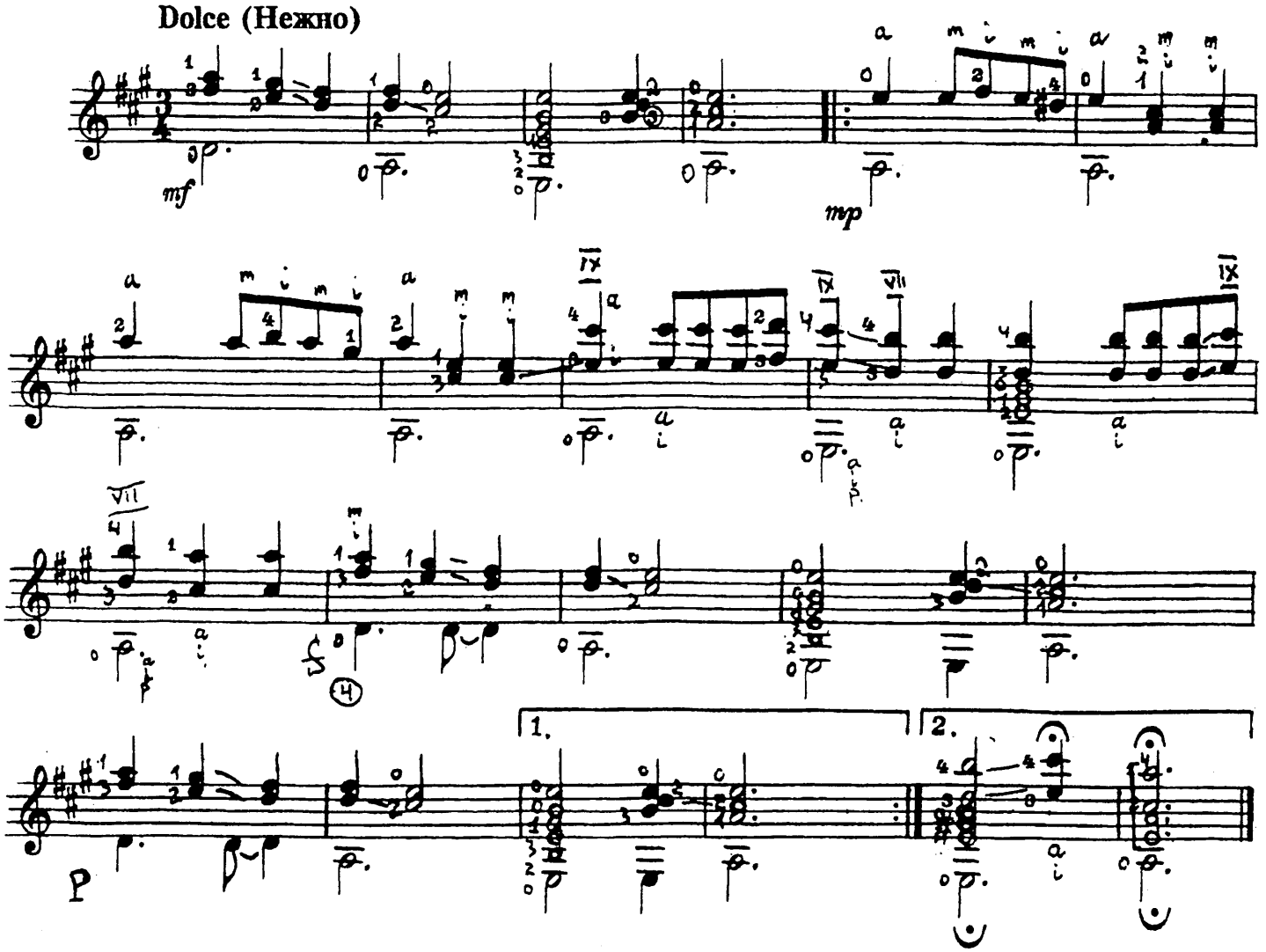

Улыбка

Песенка из мультфильма "Крошка Енот"

В. Шаинский

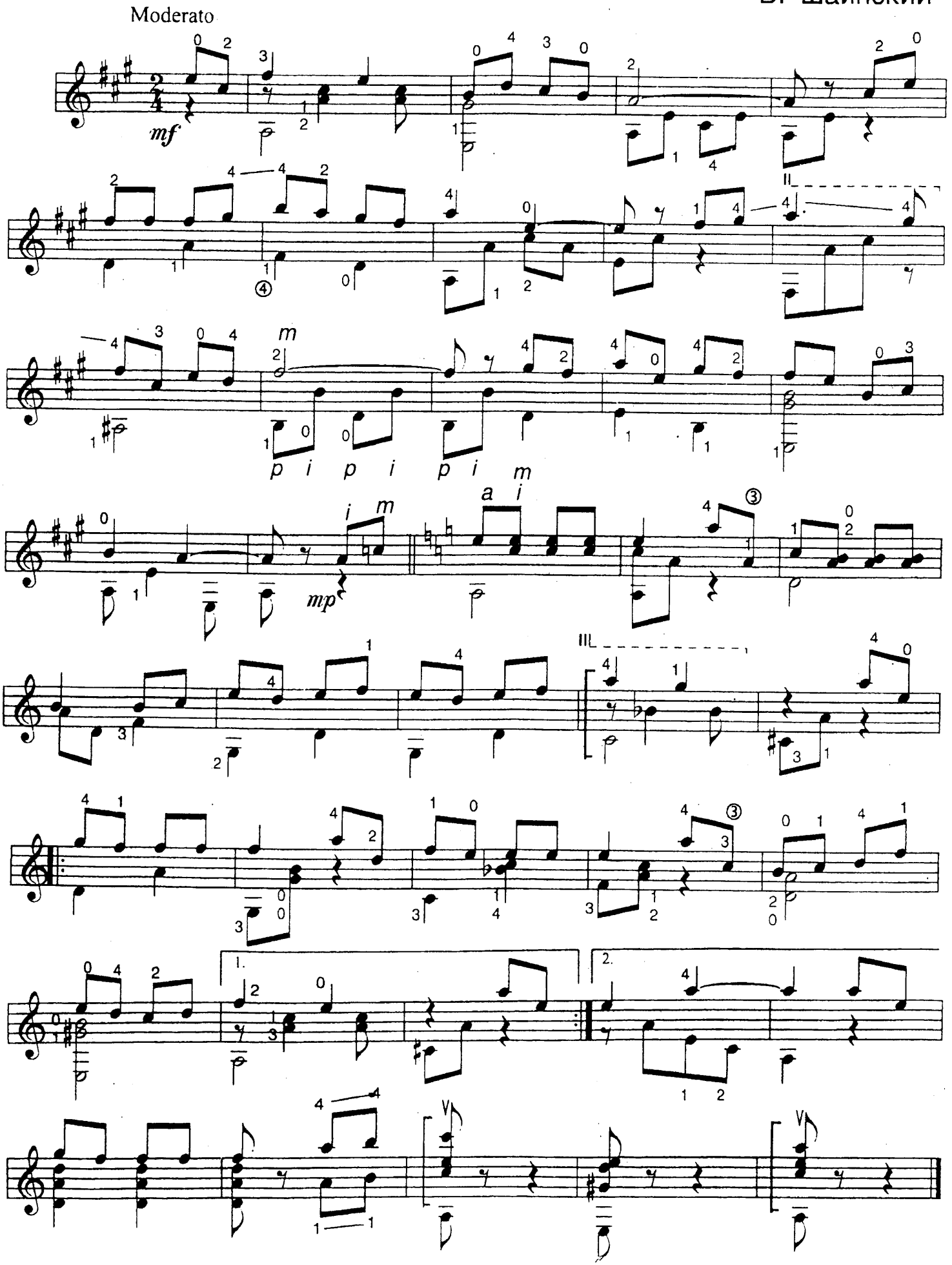

Песенка крокодила Гены

Из мультфильма "Приключения Чебурашки"

Allegretto

В. Шаинский

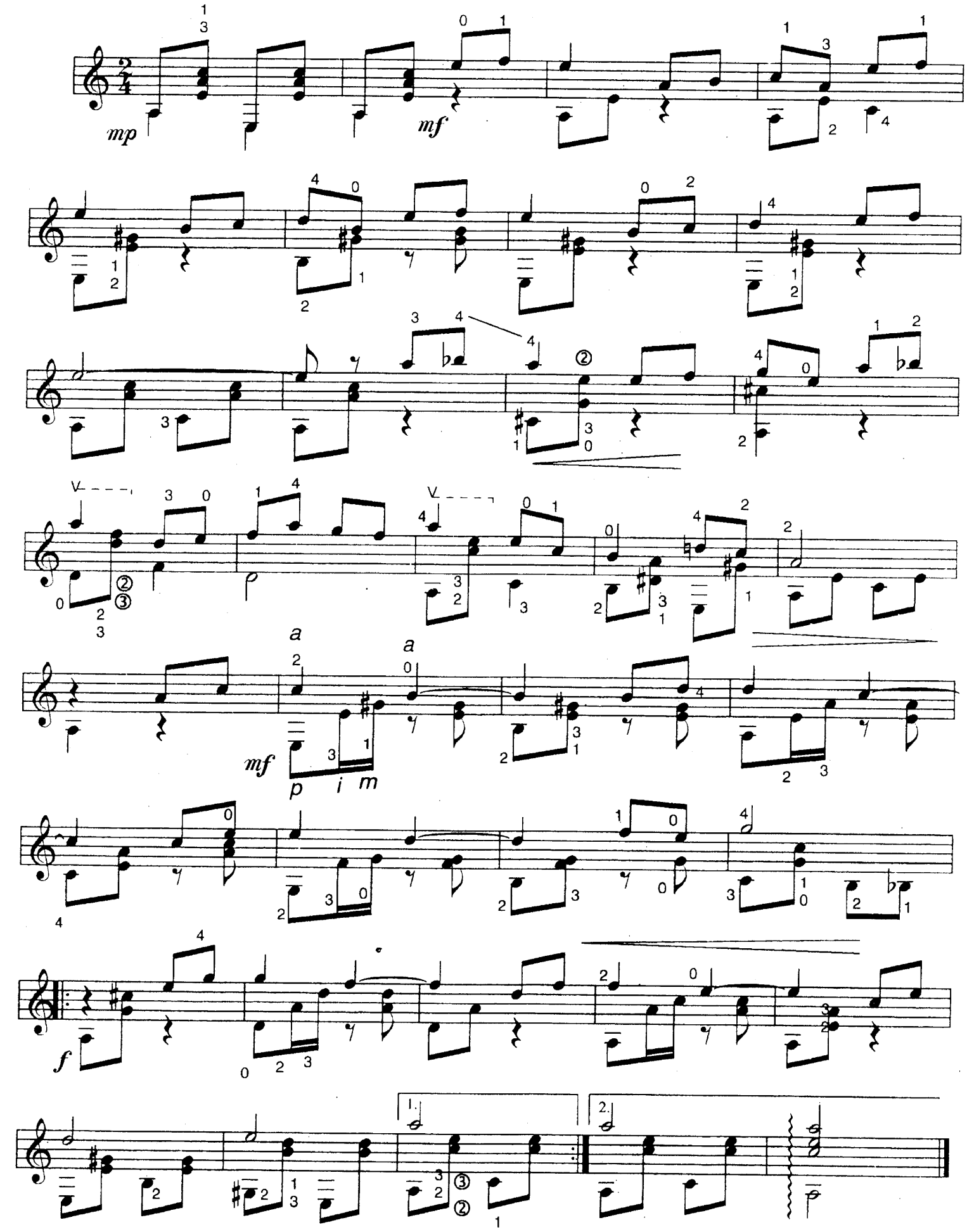

ГЕНЕРАЛЫ ПЕСЧАНЫХ КАРЬЕРОВ

ИЗ ОДНОИМЕННОГО КИНОФИЛЬМА

Д.Каимми

Moderato [Умеренно]

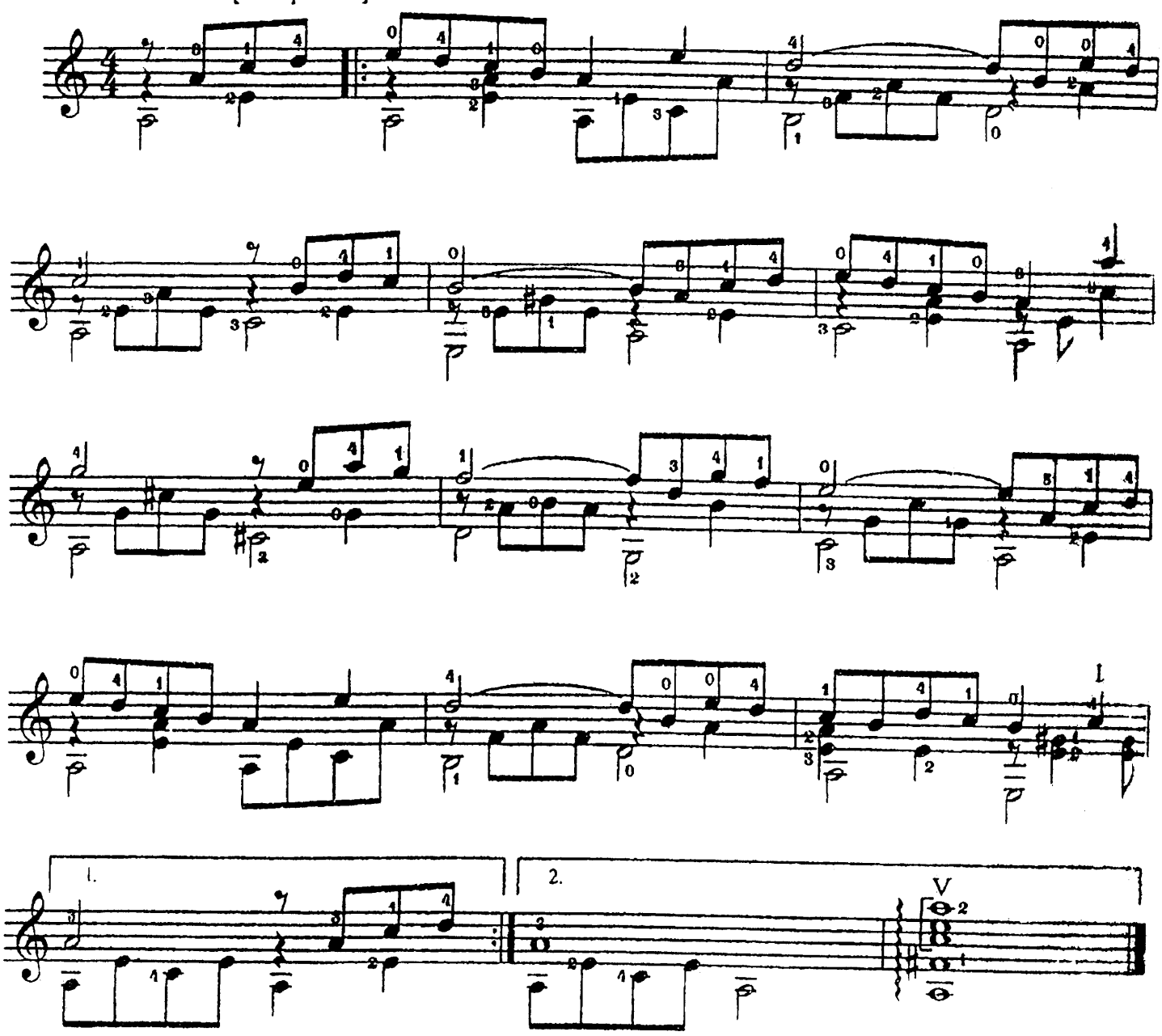

МЕЛОДИЯ

ИЗ КИНОФИЛЬМА «Титаник»

Дж.Хорнер

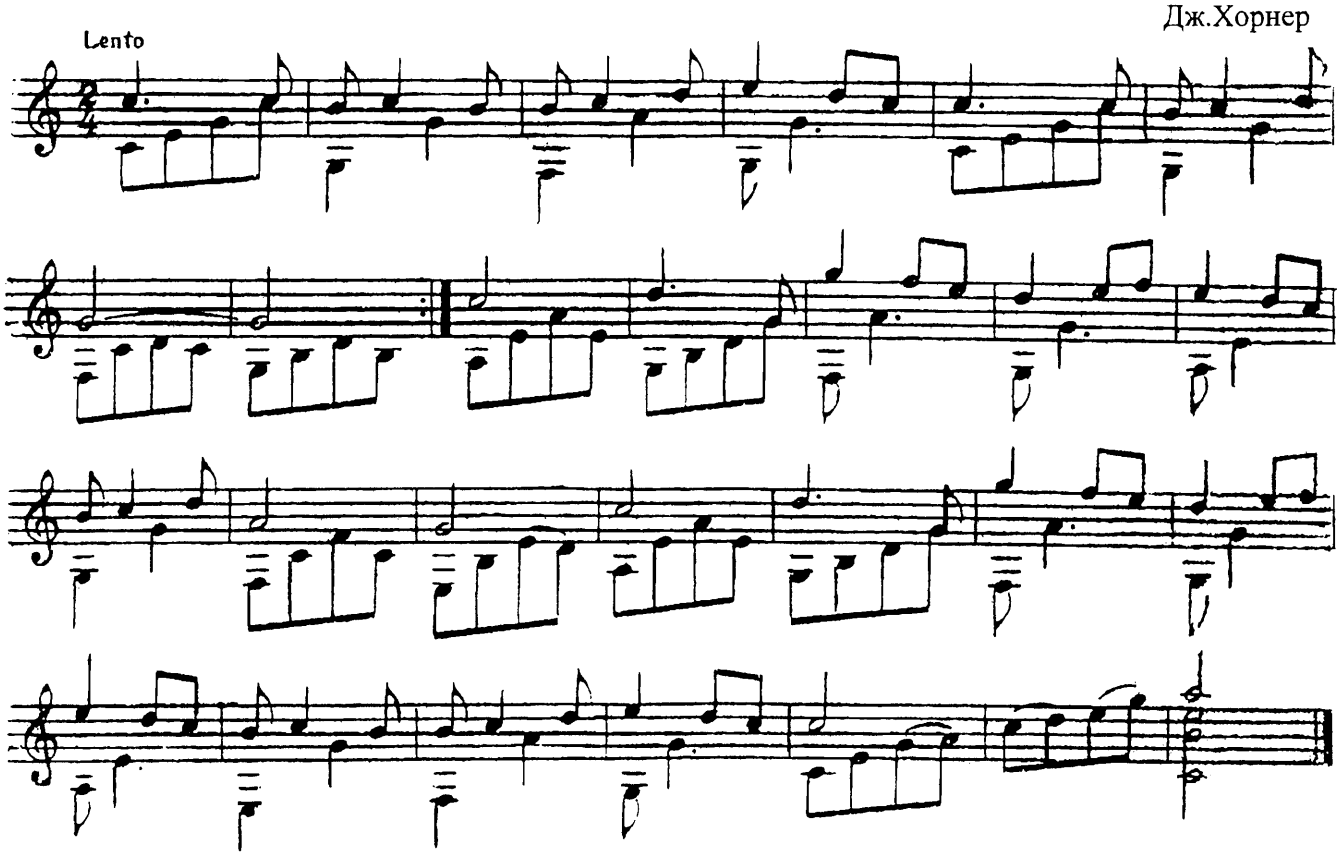

РОМАНС

ИЗ КИНОФИЛЬМА «Дни Турбиных»

В.Баснер

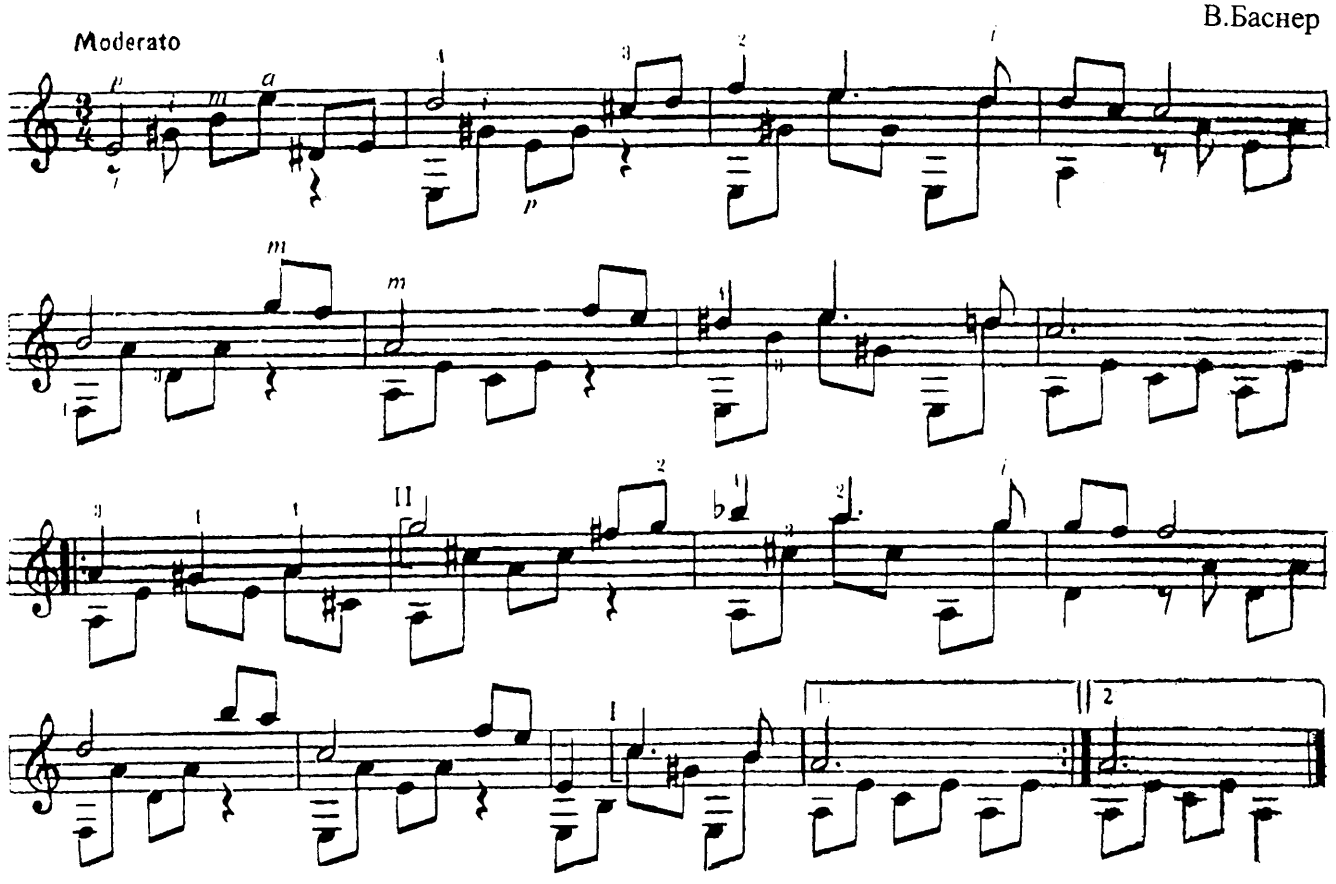

ВАШЕ БЛАГОРОДИЕ

ИЗ КИНОФИЛЬМА « БЕЛОЕ СОЛНЦЕ ПУСТЫНИ»

И. ШВАРЦ

Moderato

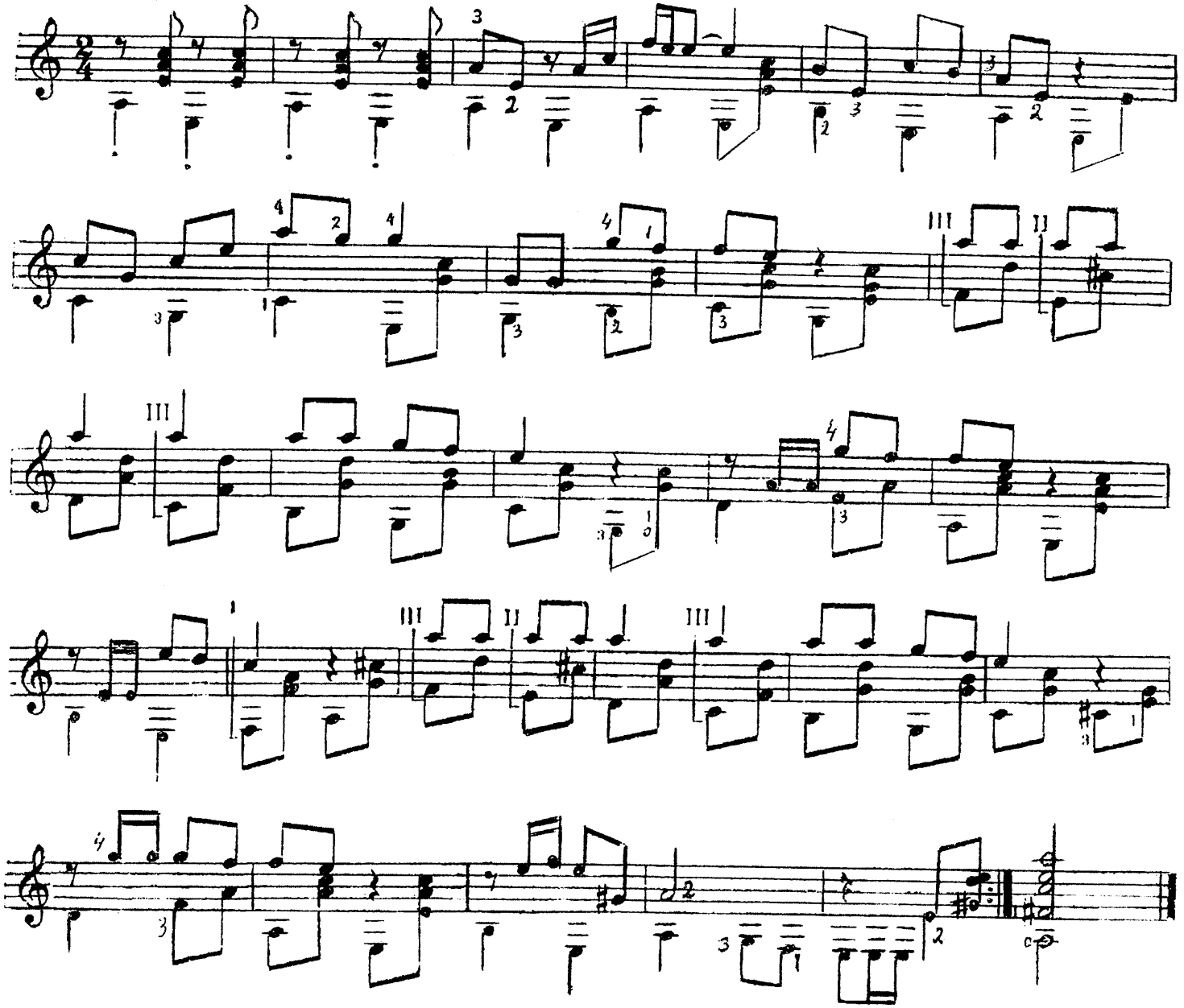

ПЕСНЯ ПРО ЗАЙЦЕВ

ИЗ КИНОФИЛЬМА «Бриллиантовая рука»

А.Зацепин

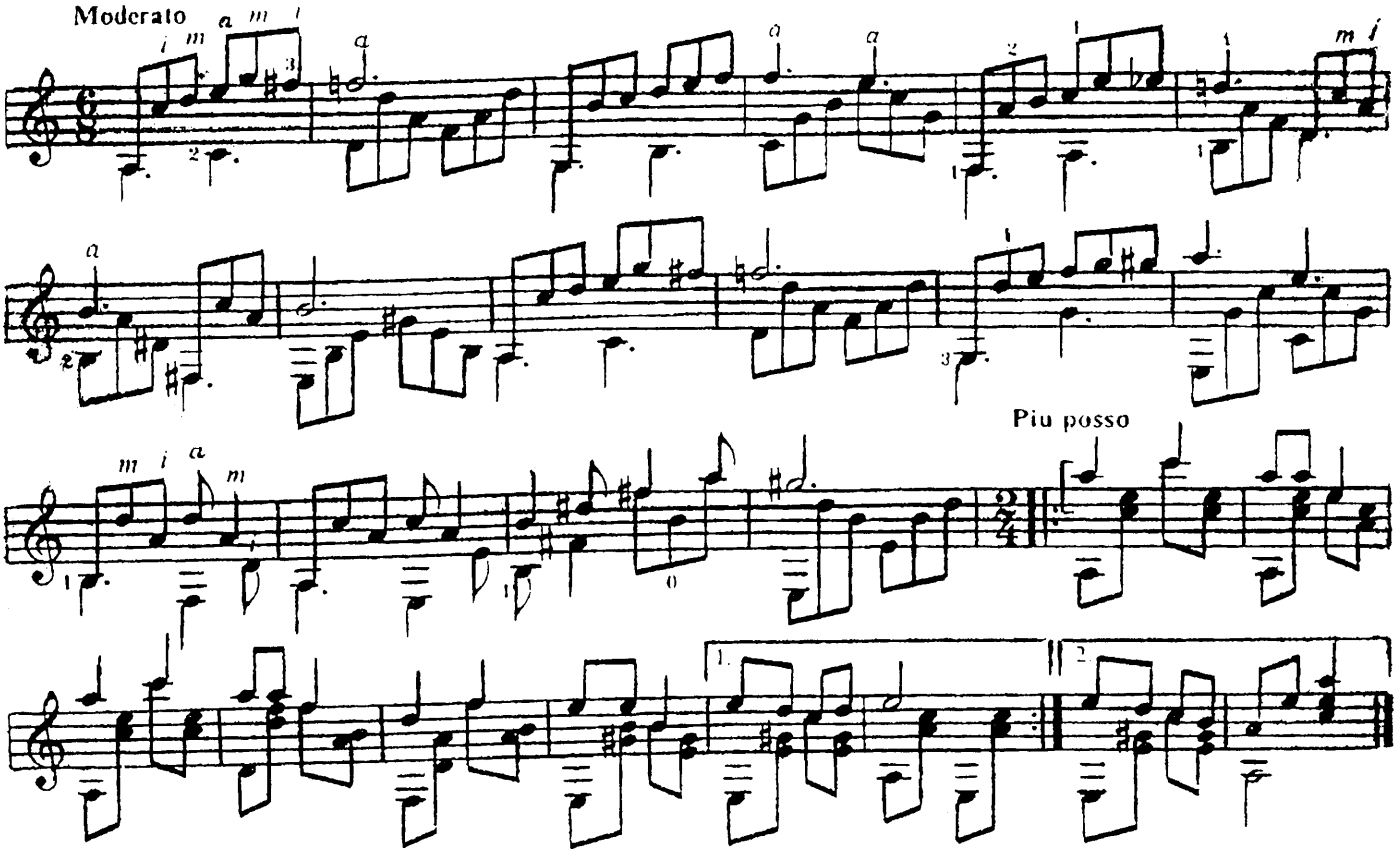

А НАПОСЛЕДОК Я СКАЖУ

ИЗ КИНОФИЛЬМА «Жестокий романс»

А.Петров

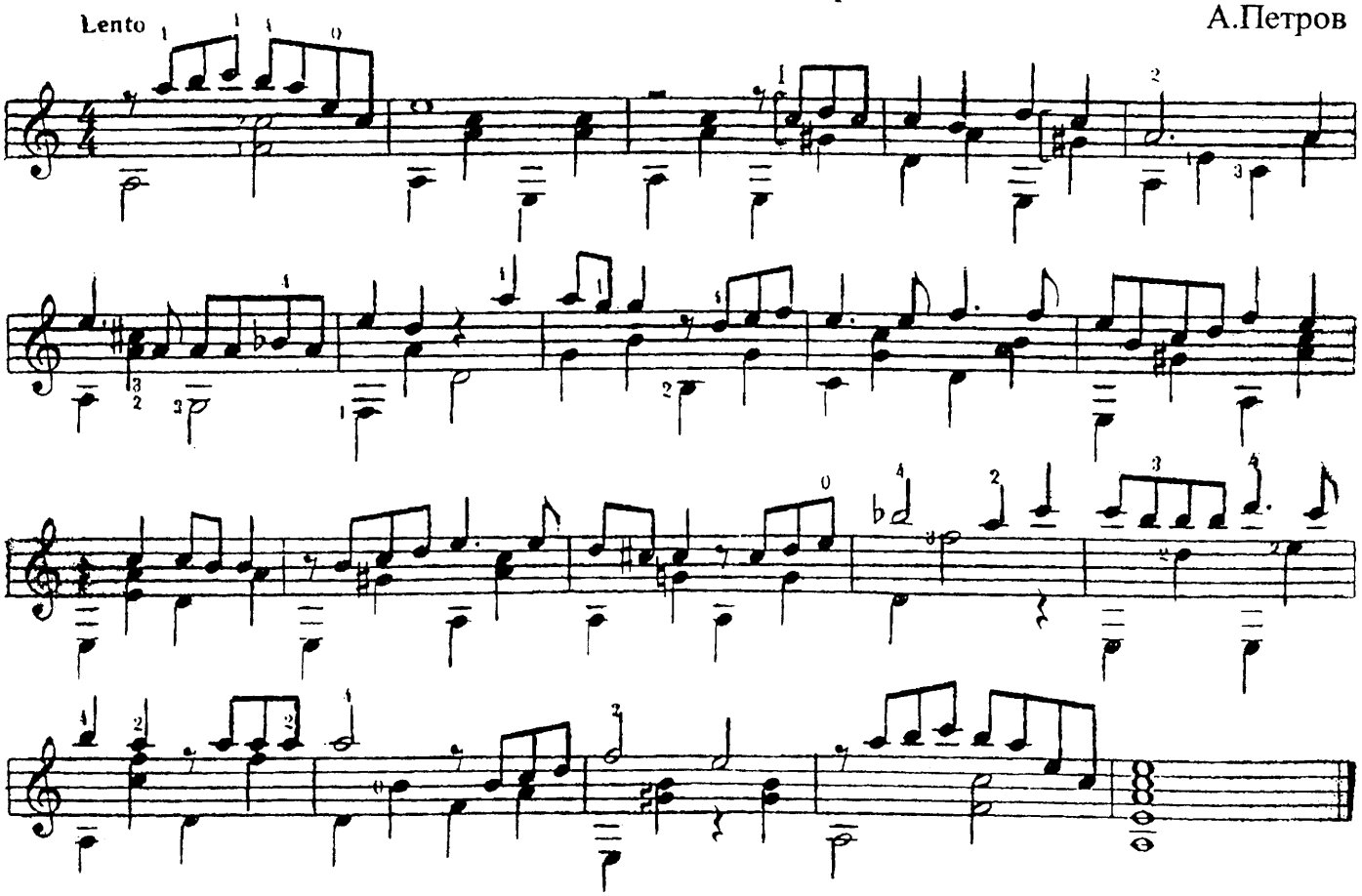

Постой, паровоз

из кинофильма „Операция „Ы" и другие приключения Шурика"

А.Зацепин

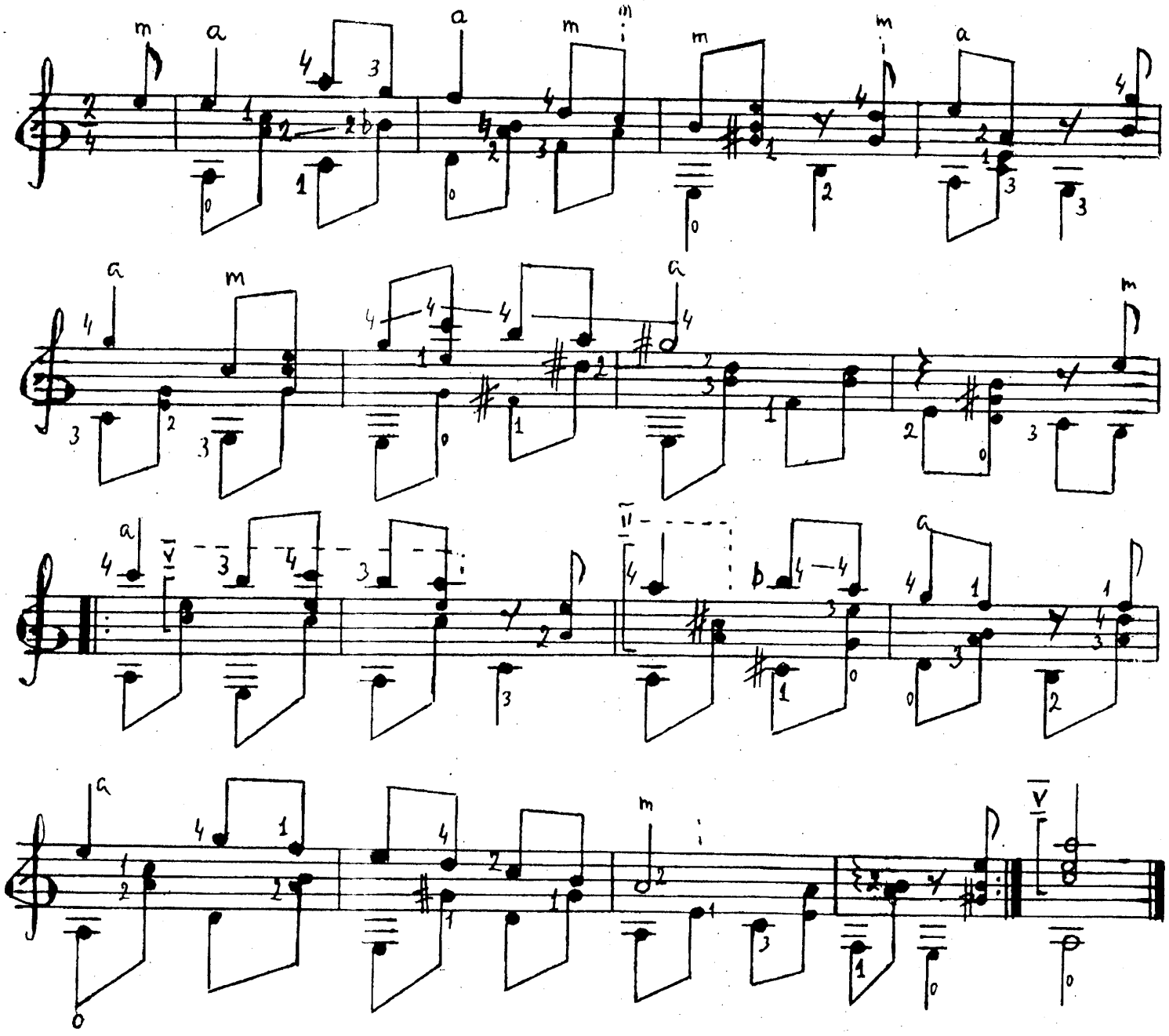

Прелюдия

Ф. Карулли

Allegretto [Оживленно]

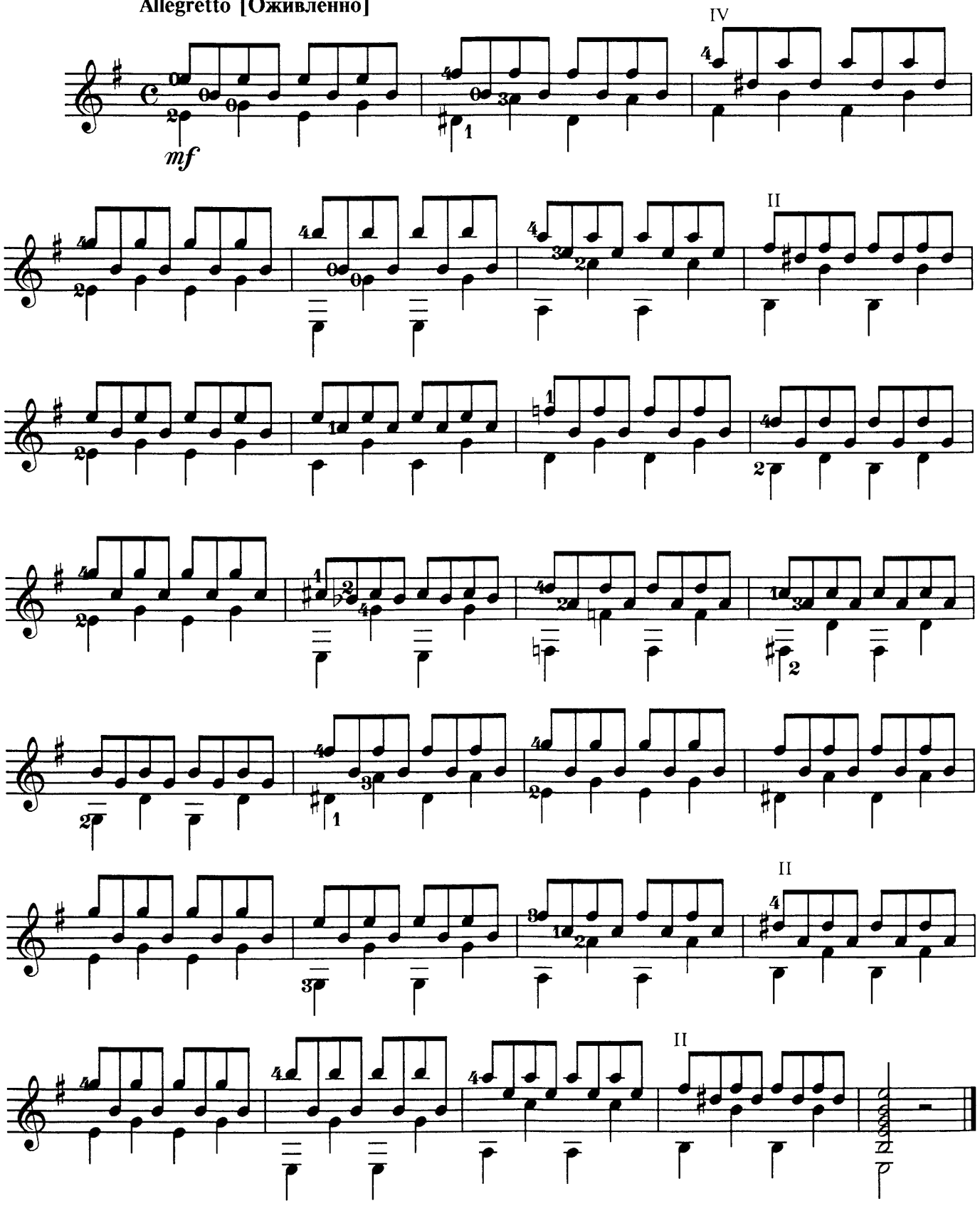

Гори, гори моя звезда

П. Булахов
переложение
В. Семенюта

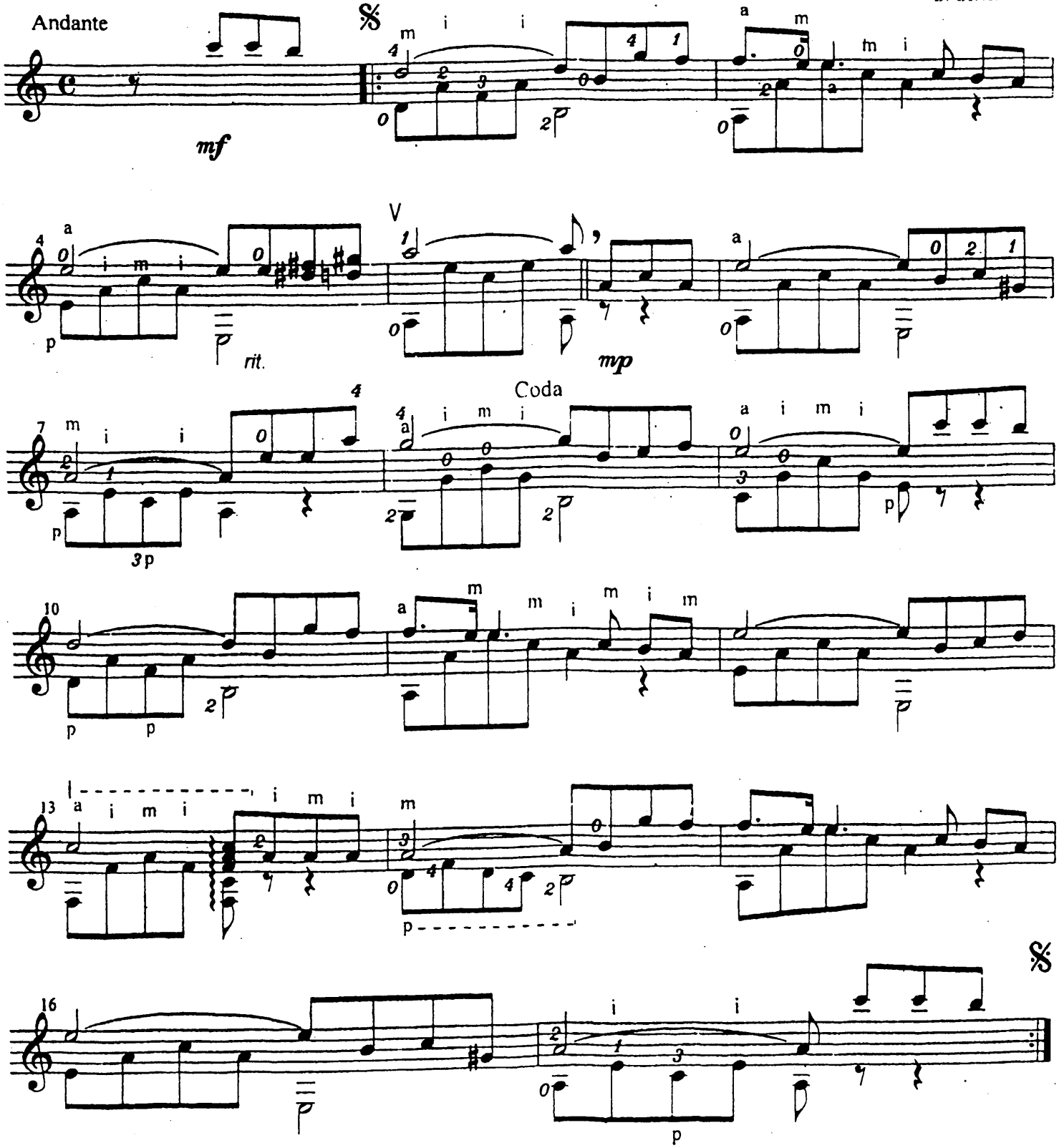

Ой, у поли нивка

Украинская народная песня

Обработка О. Крохи

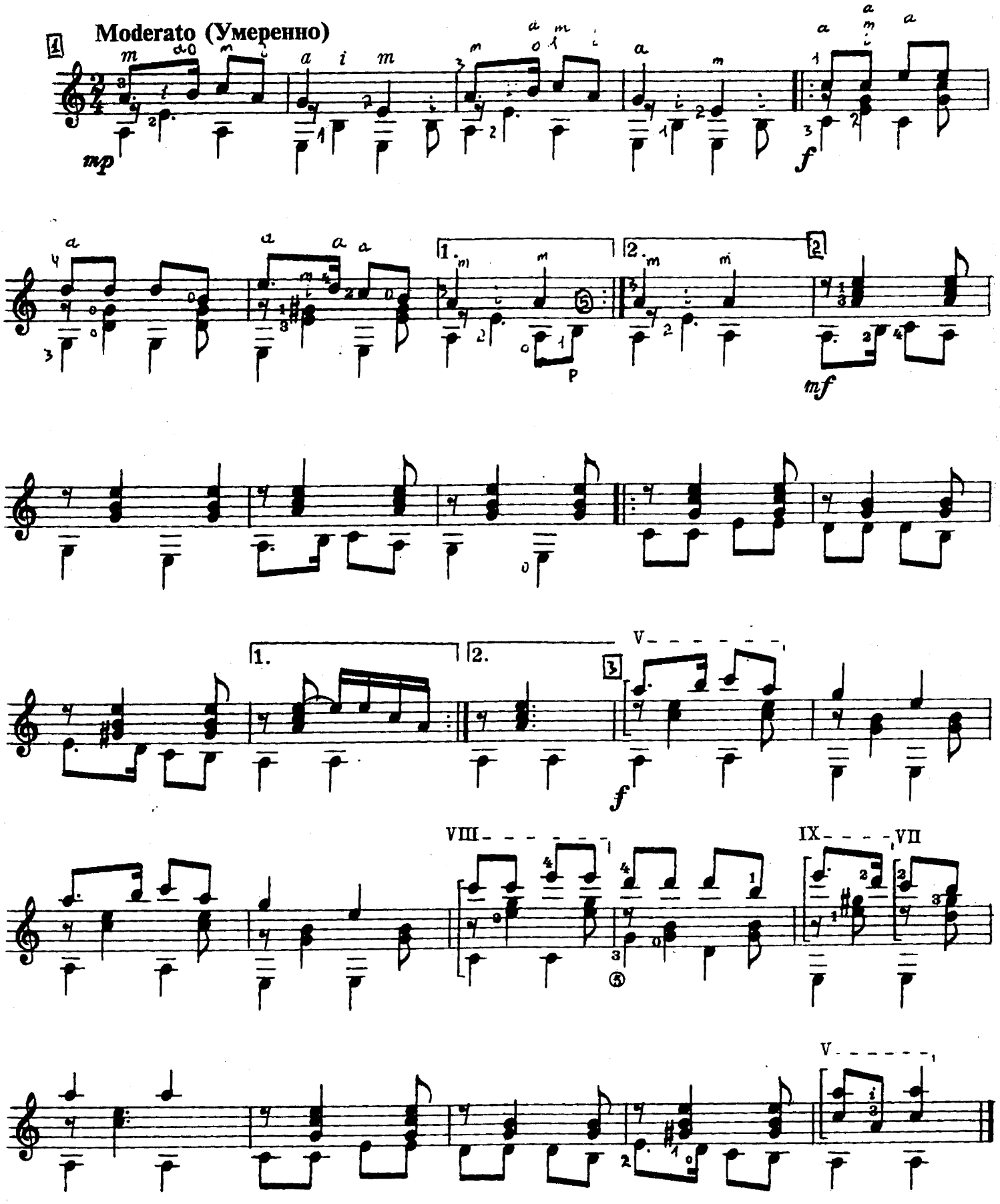

КАНЦОНА

"Под небом голубым..."

Ф. де Милано

(Борис Гребенщиков)

Lento

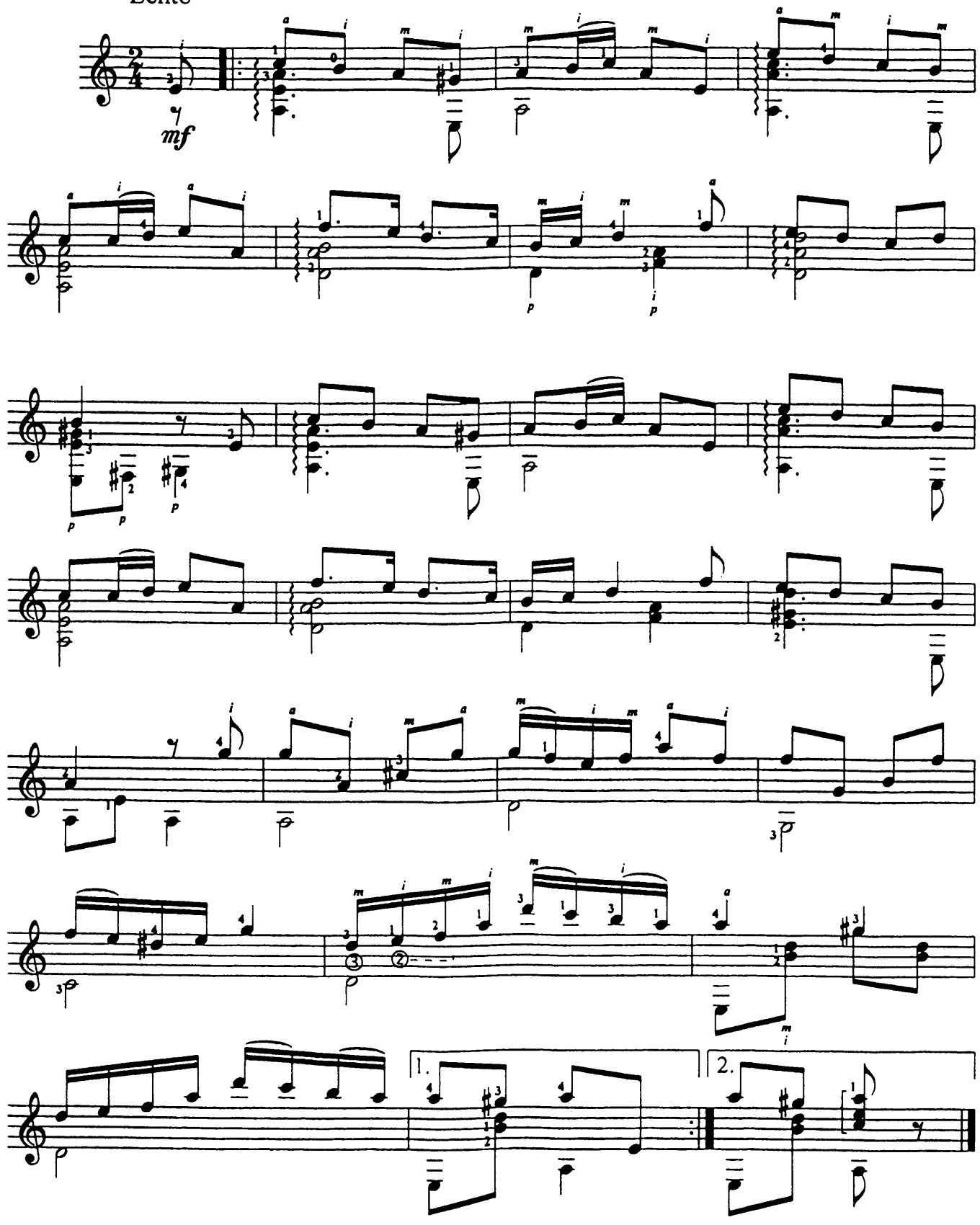

ТЕТЯНИН ДЕНЬ

Tempo di valse

О.Затинченко

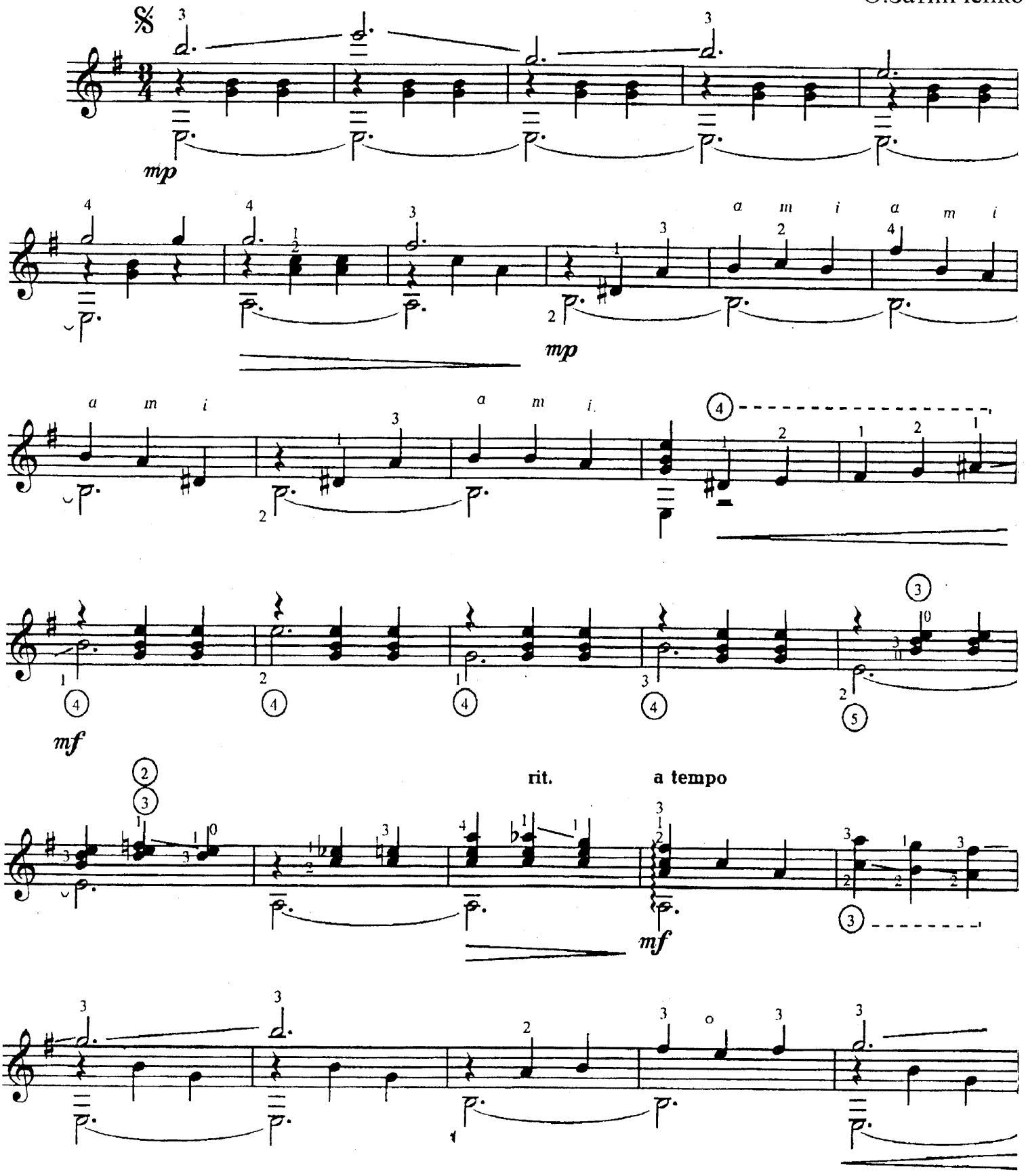

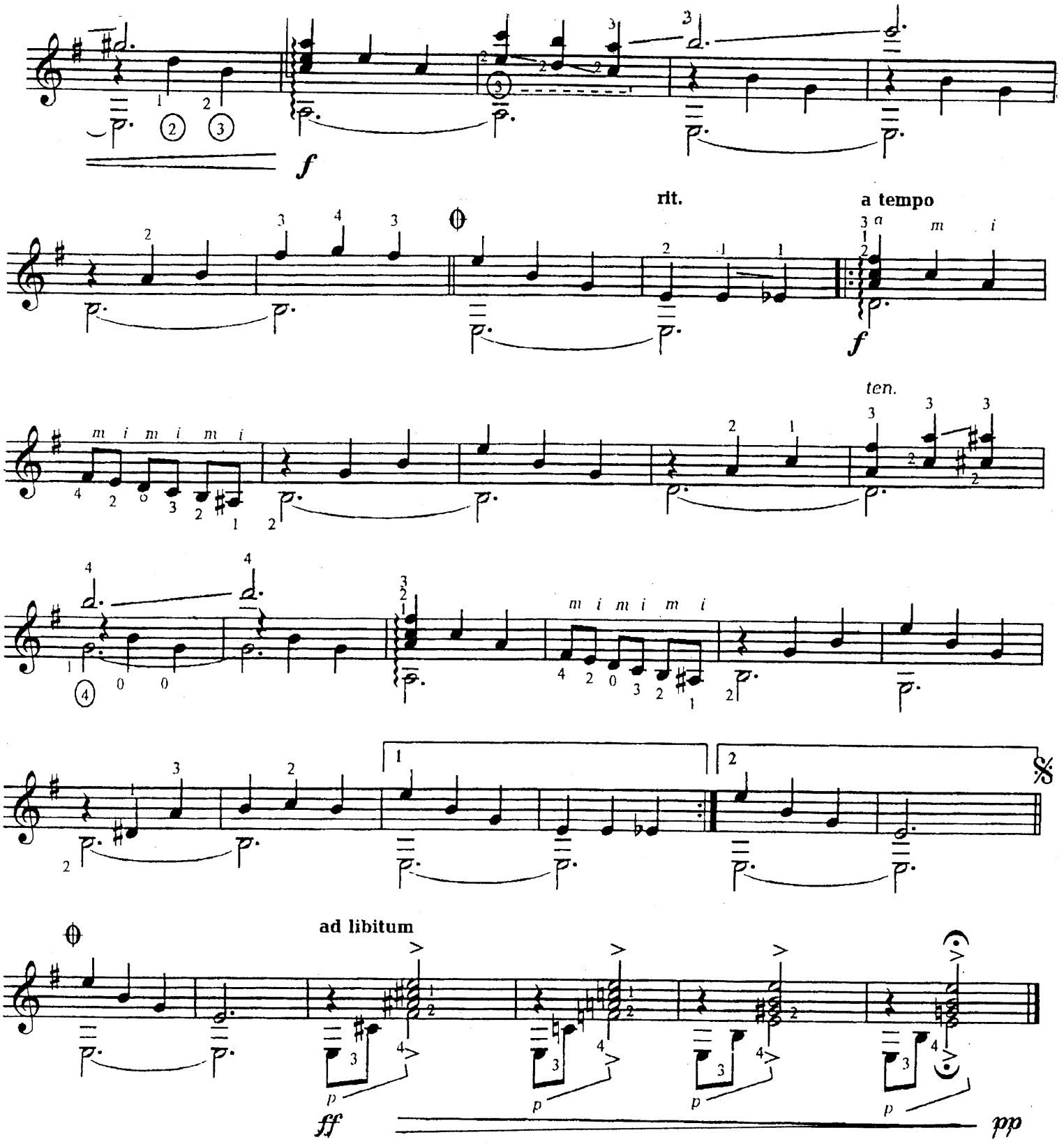
f
rit.
a tempo
f
ten.
m i m i m i
m i m i m i
ad libitum
ff
p
pp

Мазурка

Ю. Смирнов

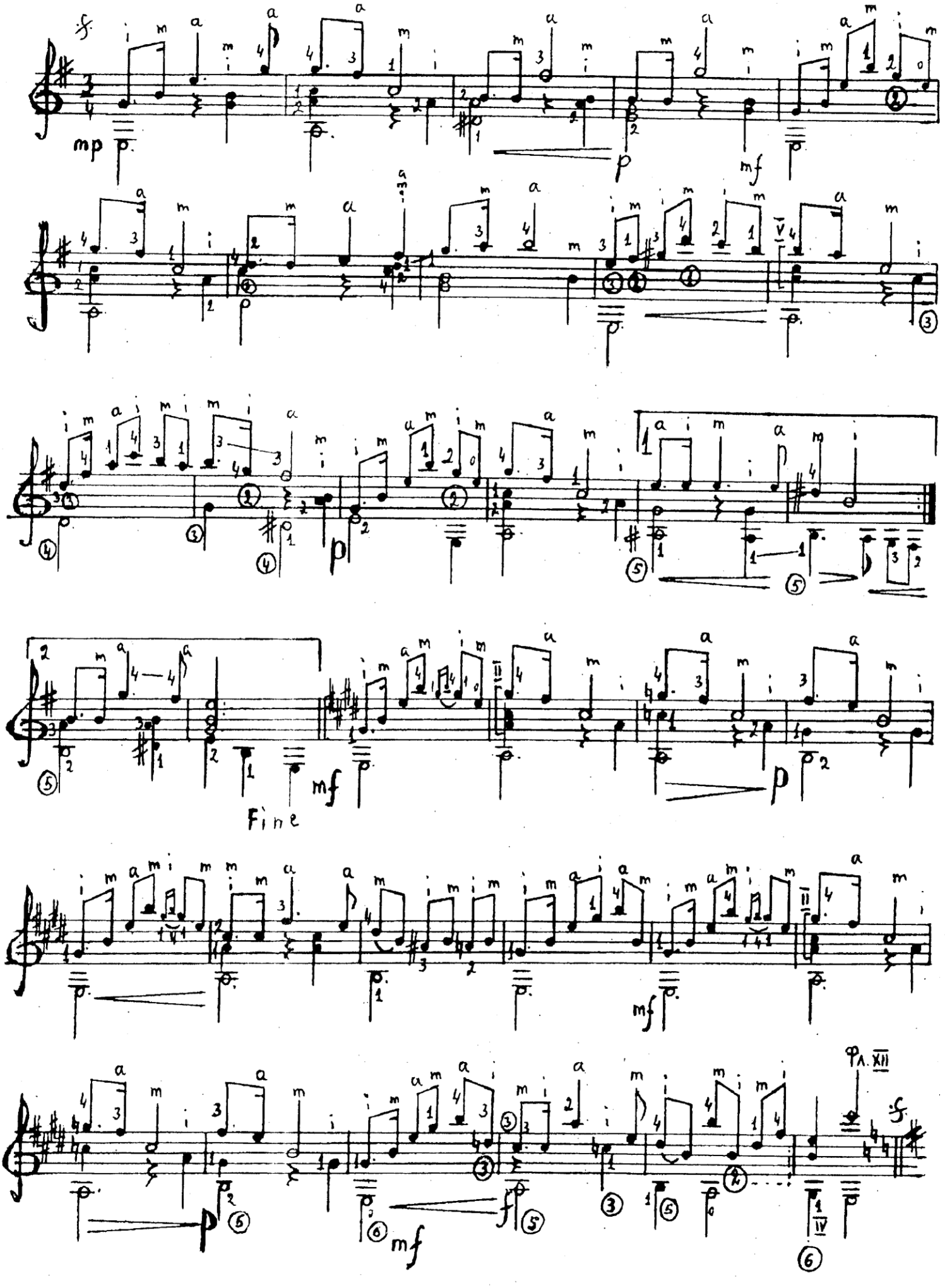

Колыбельная Светлане

Из кинофильма "Гусарская баллада"

Т. ХРЕННИКОВ
Обработка А. Самонова

Dolce (Нежно)

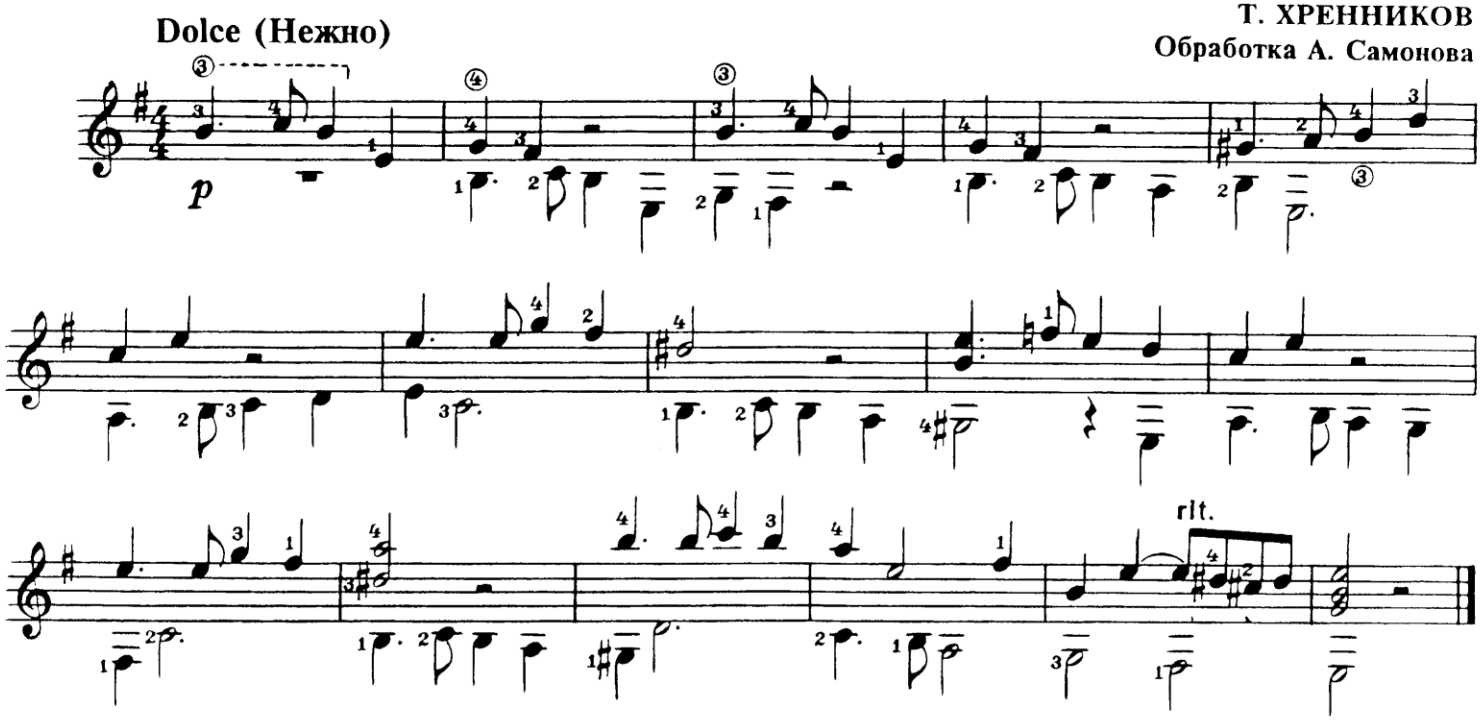

Колыбельная медведицы

Из мультфильма "Умка"

Е. КРЫЛАТОВ

Tranquillo (Спокойно)

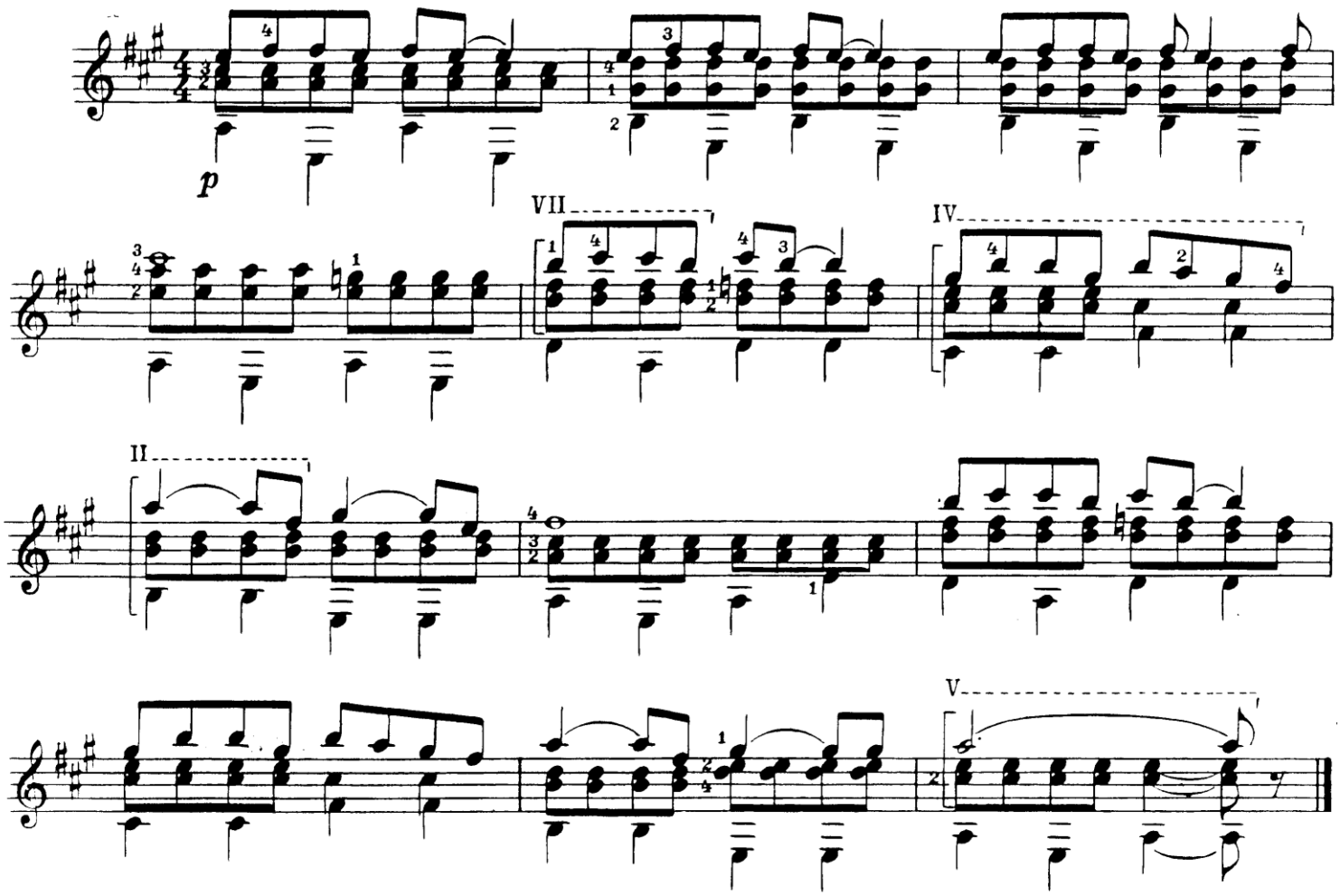

ЦЫГАНОЧКА

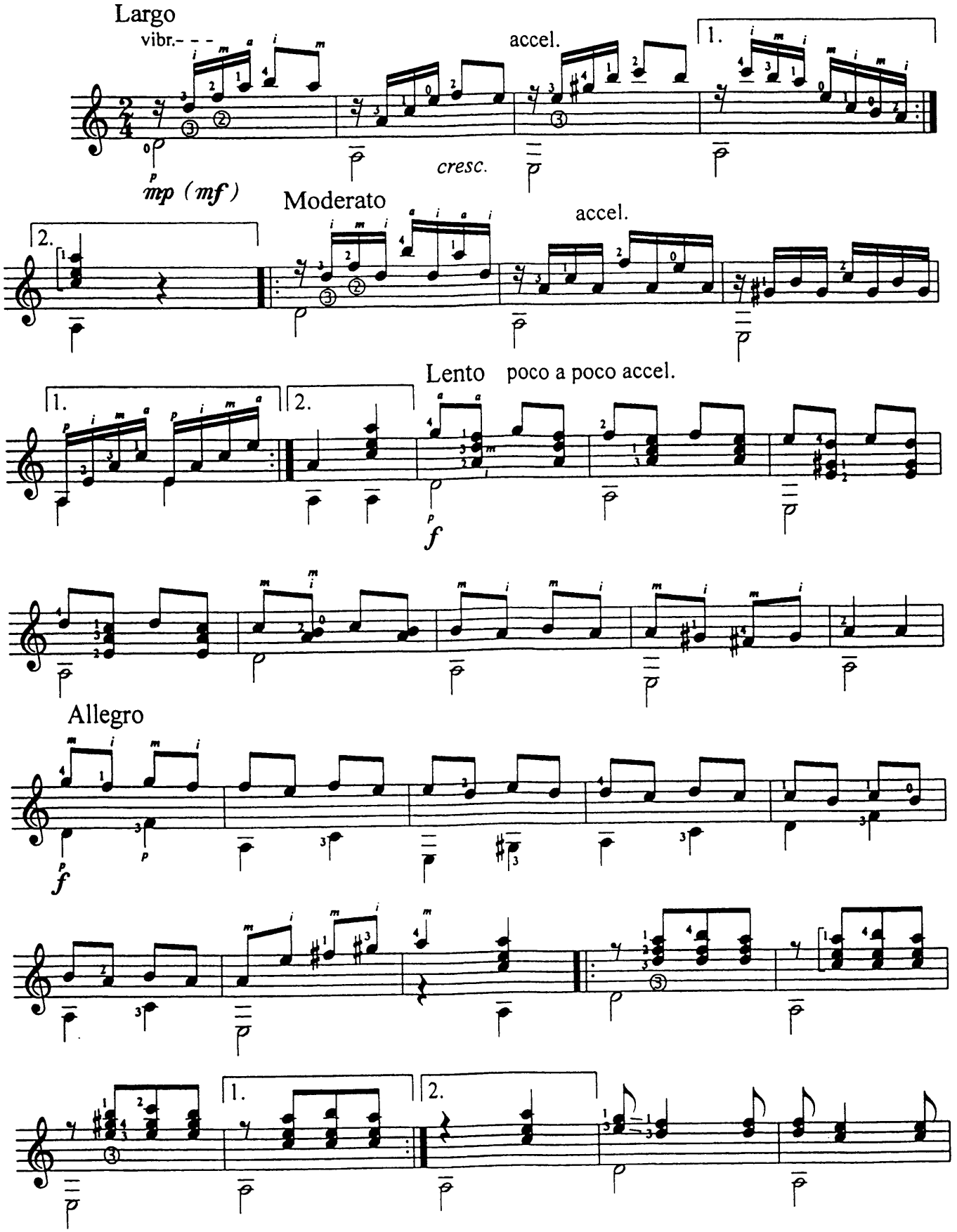
Largo
vibr.- - -
accel.
1.
cresc.
mp (mf)
Moderato
accel.
2.
Lento
poco a poco accel.
1.
2.
f
Allegro
f
1.
2.

Желающие приобрести шесть частей (700 страниц) и аудиоприложение к

Хрестоматии гитариста

Пишите на мой адрес

yarval2@mail.ru

Хрестоматия составлена из личной нотной библиотеки. В нее включены произведения различных стилей и жанров, которые пользуются огромной популярностью у преподавателей гитаристов. Каждая пьеса на отдельной странице и в удобном формате (все страницы очищены от желтого тона бумаги,увеличены и приведены в оригинальный двухцветный вид)- готовы для печати на бумаге в формате А4. В первой части хрестоматии пьесы для 1-3 классов ДМШ . Это сокращенный вариант первой части (из 200 страниц пришлось убрать 78 страниц пьес современных композиторов по их просьбе , остальной материал -это переложения моего учителя Семенюты Виктора Александровича, моих друзей и материал из изданий которые прекратили свое сучествования или находятся в свободном доступе в интернете).Все авторские права принадлежат авторам пьес и переложений.Хрестоматия создана для ознакомления (в первую очередь в помощь начинающим преподавателям) , а так же рекомендуется в ознакомительных целях педагогам и учащимся детских музыкальных школ, музыкальных отделений школ искусств и студий... Это личные наработки (из более 25 летнего опыта работы), поэтому распостранять запрещено. В настоящее время подготовлен материал для 1-7 классов (700 страниц собраны в книгу) -это тот материал который я наиболее часто использую в своей работе .В последней части собран ЗОЛОТОЙ РЕПЕРТУАР ГИТАРИСТА , произведения которые можно часто услышать в исполнении выдающихся гитаристов мира . Хрестоматию, аудио приложение к ней (более 300 треков) или отдельные пьесы можно приобрести путем обмена на другой материал по классической гитаре. Другие части хрестоматии в интернете размещаться не будут -это личные наработки и хрестоматия создавалась для своих учеников.

Частично ознакомится с произведениями которые вошли в другие части хрестоматии (2-6), Вы можете скачав аудио приложение (MP3) http://files.mail.ru/R1751R

Замечания , пожелания и по различным вопросам обращайтесь на e-mail yarval2@mail.ru

Буду рад и благодарен всем за любую ценную информацию.

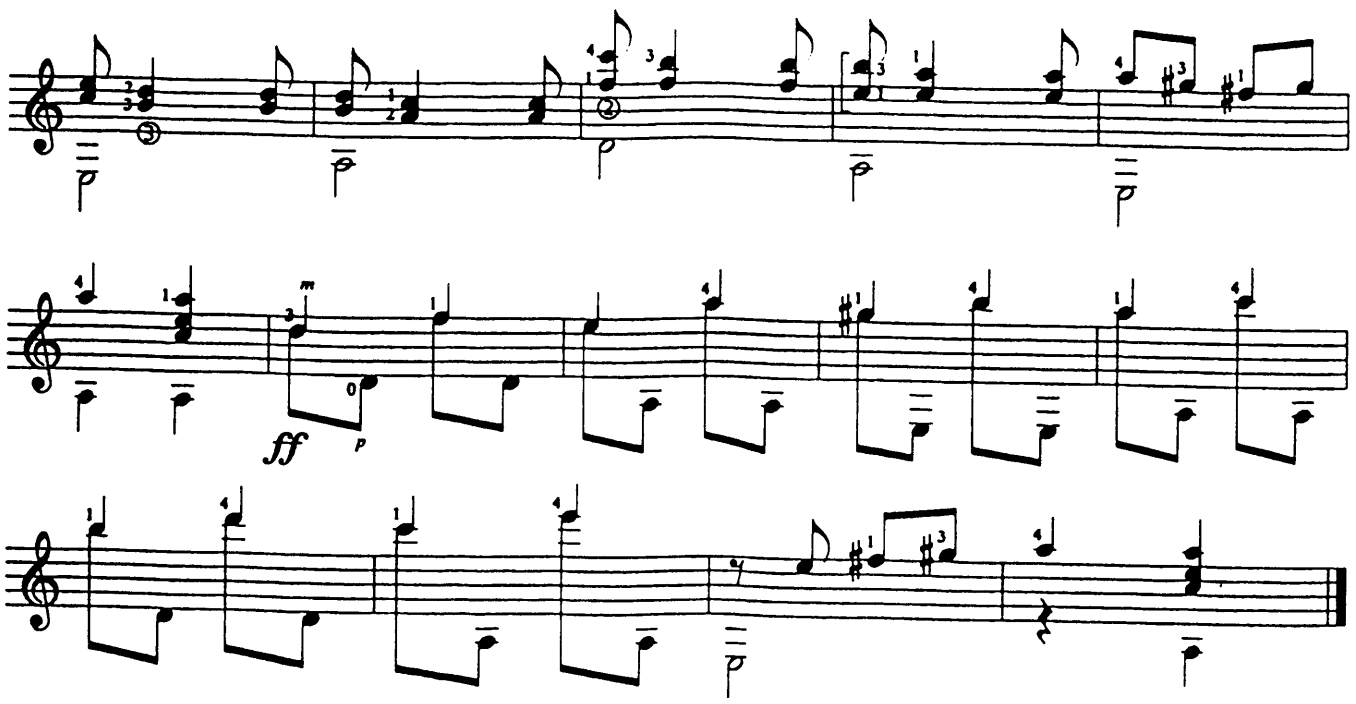

ОЙ, МОРОЗ, МОРОЗ

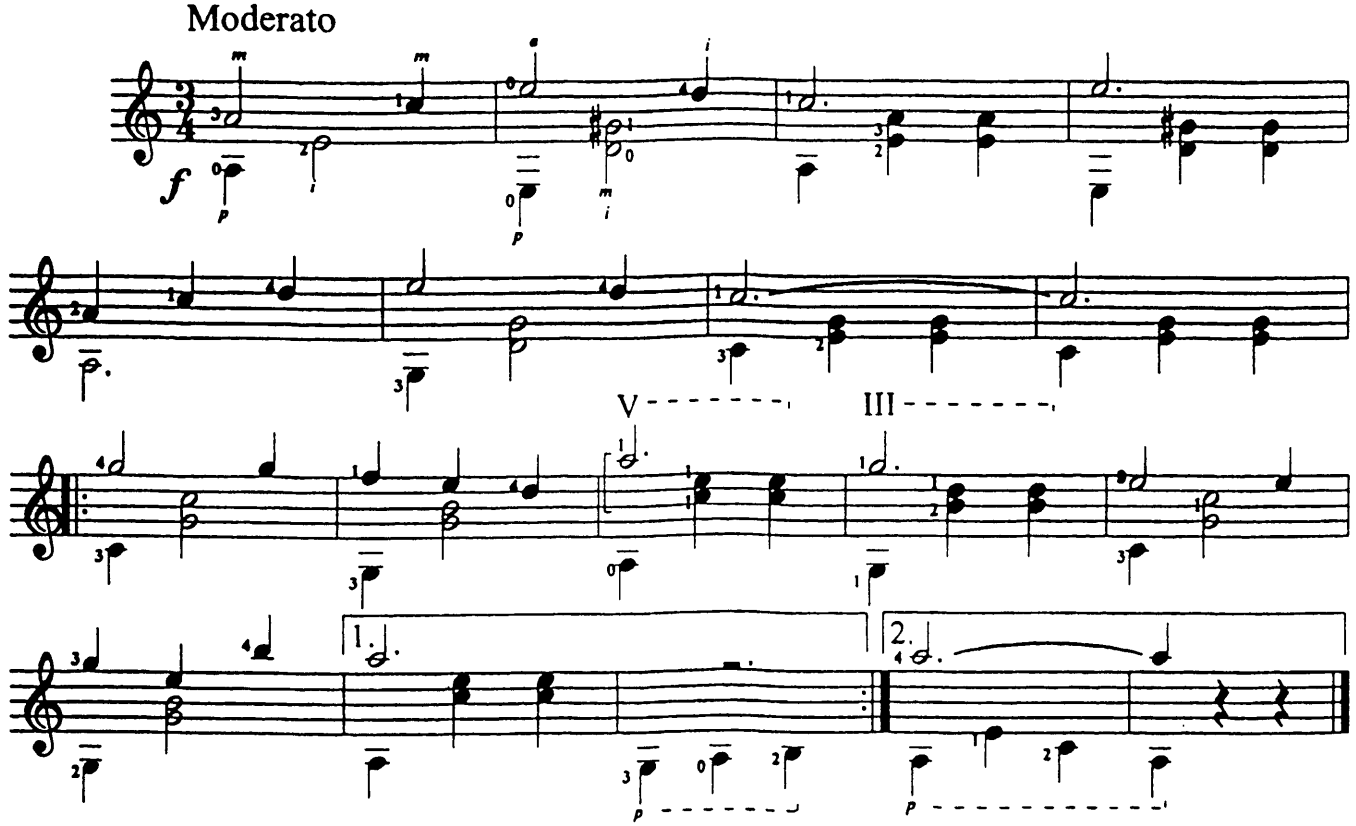

Чорнії брови, карії очі

(укр. нар. пісня)

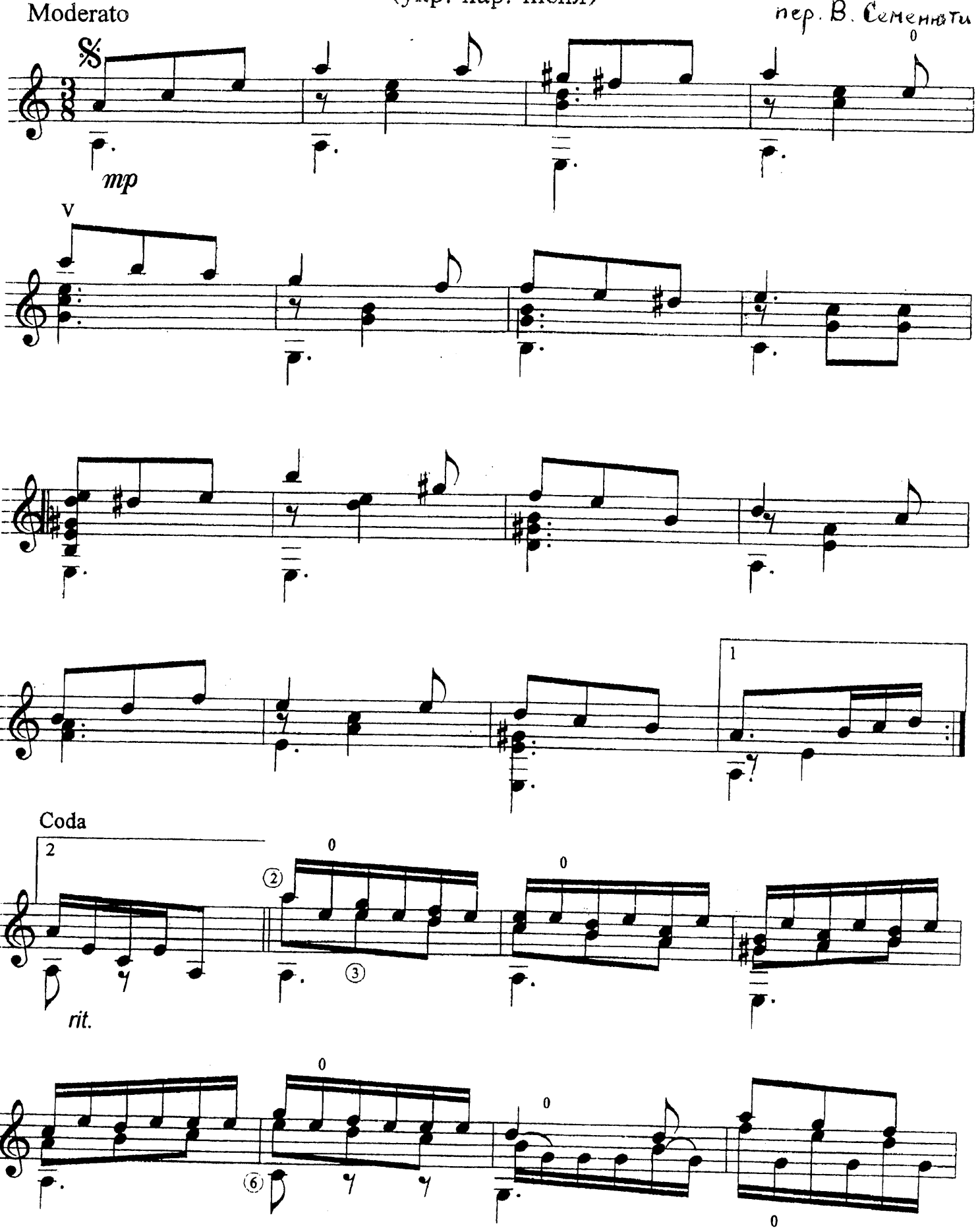

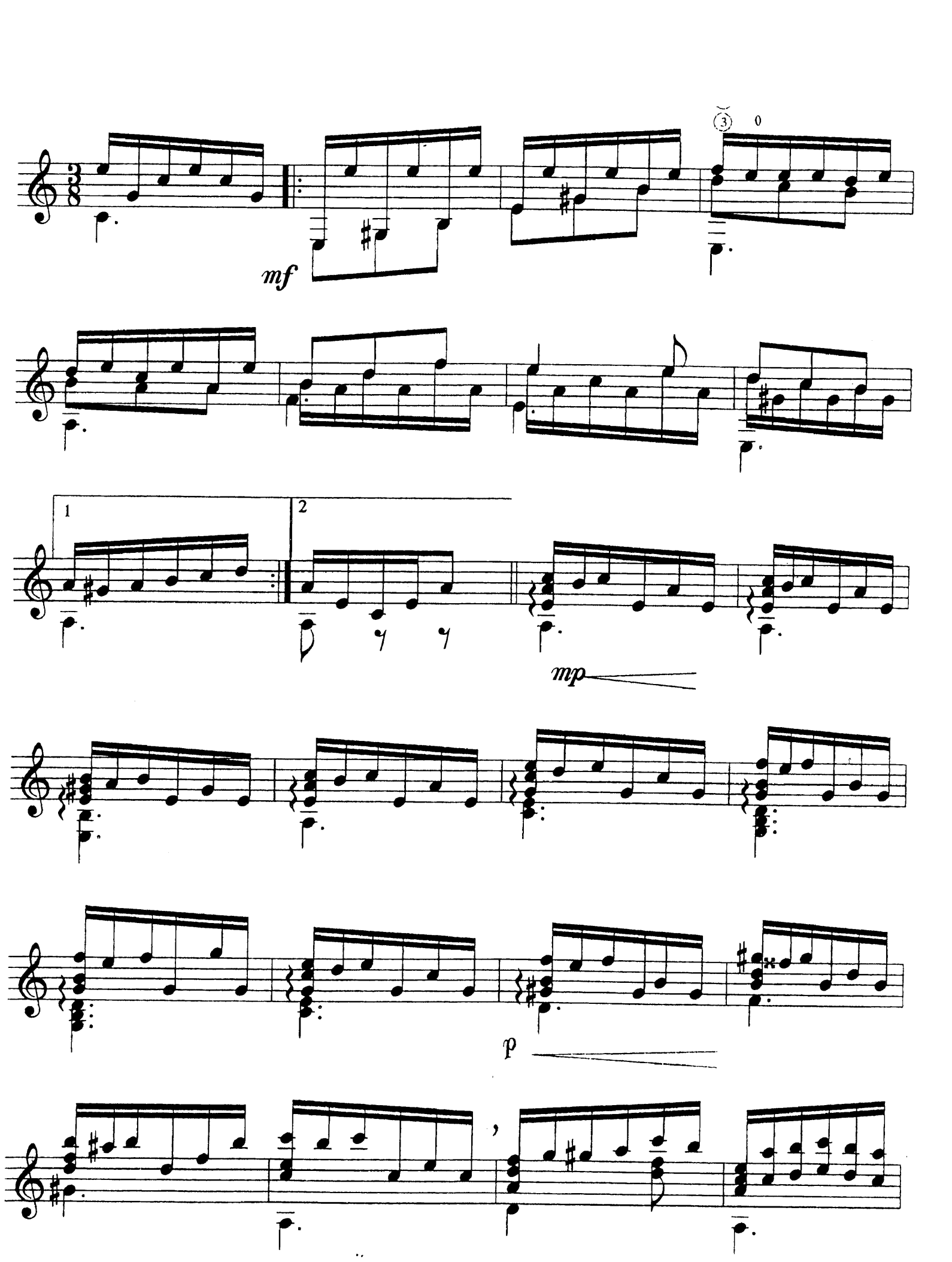
3
0
mf
1
2
mp
p

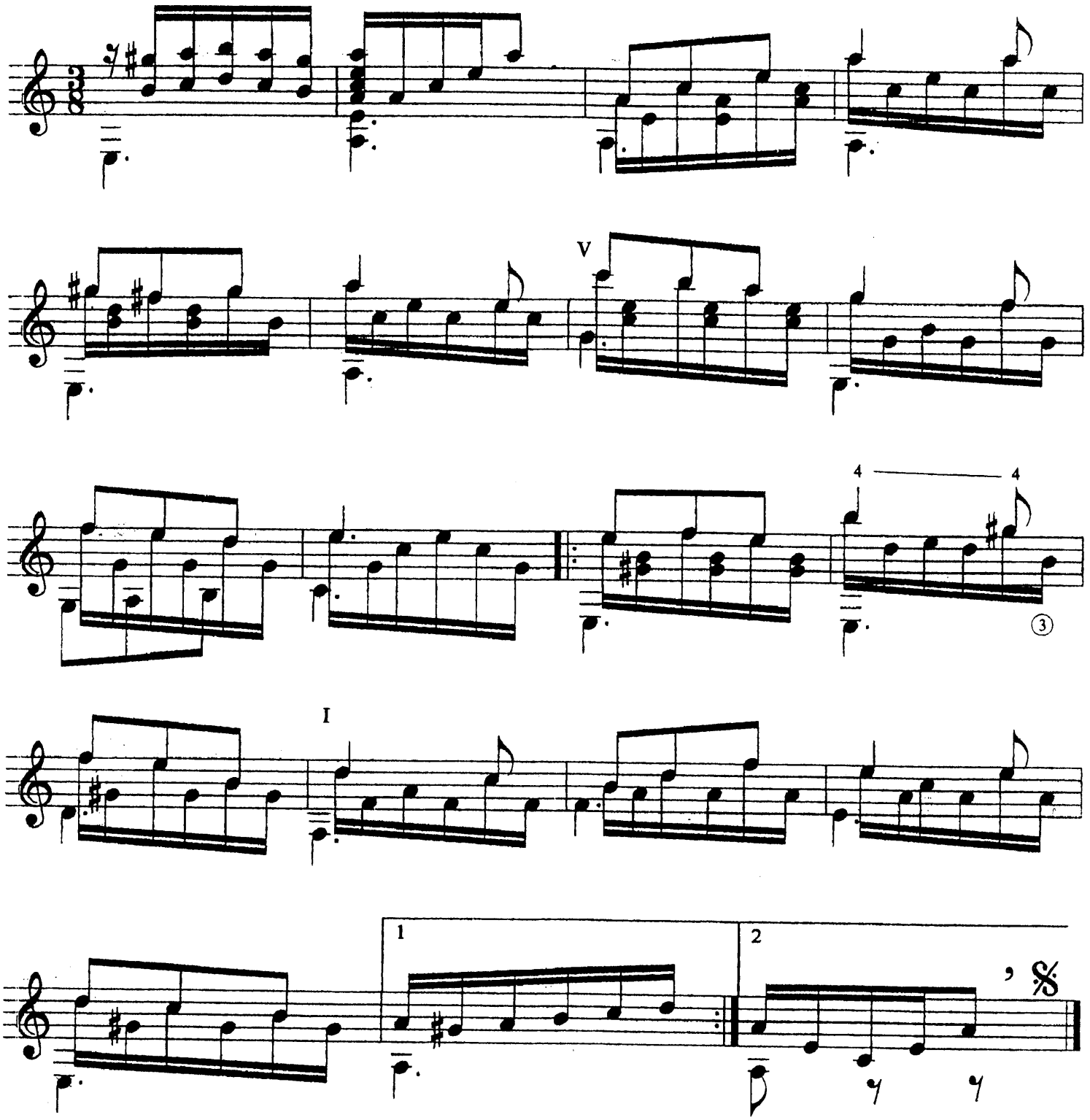
V
4
4
③
I
1
2

Express Of My Life

С.Горобченко

country-beat ♩=95

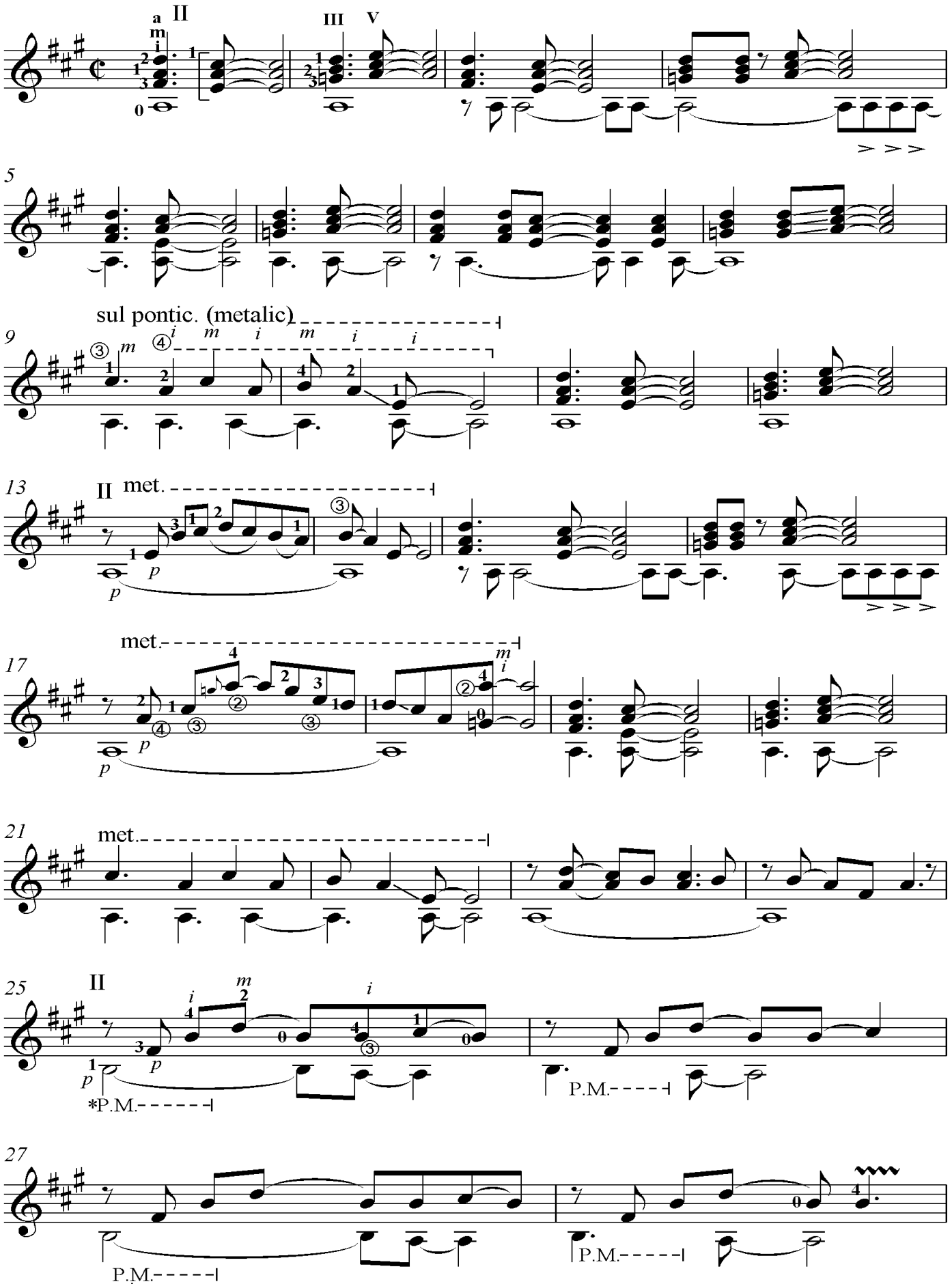

*P.M. – глушить ребром ладони правой руки у подставки-эффект пиццикато на скрипичных инструментах

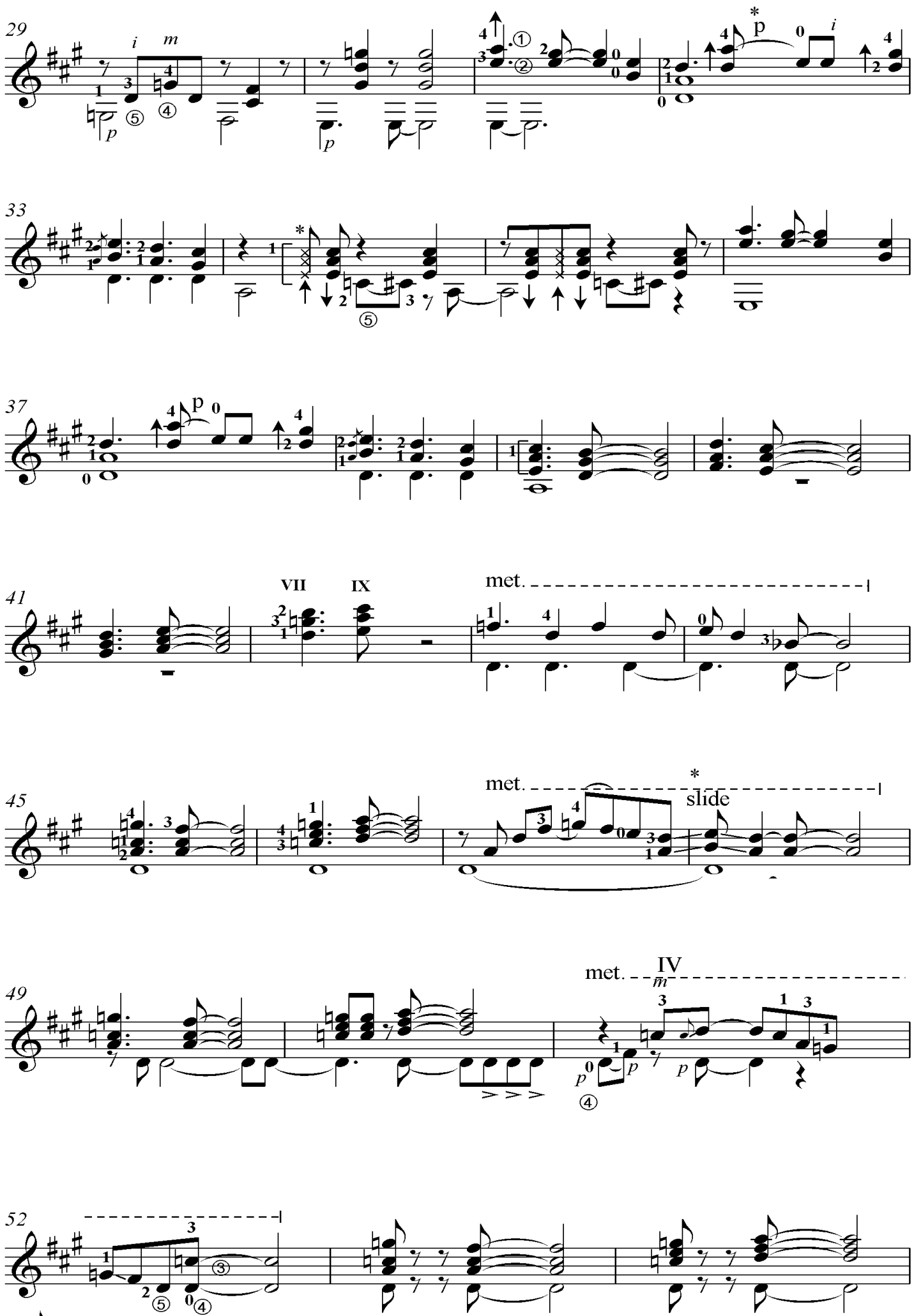

* ✕-глухие ноты (пальцы левой руки касаются струн в местах нажатия нот на грифе)

p- pull - низходящее легато (сдергивание струны от высокой ноты к низкой)

slide - скольжение по струнам после звукоизвлечения

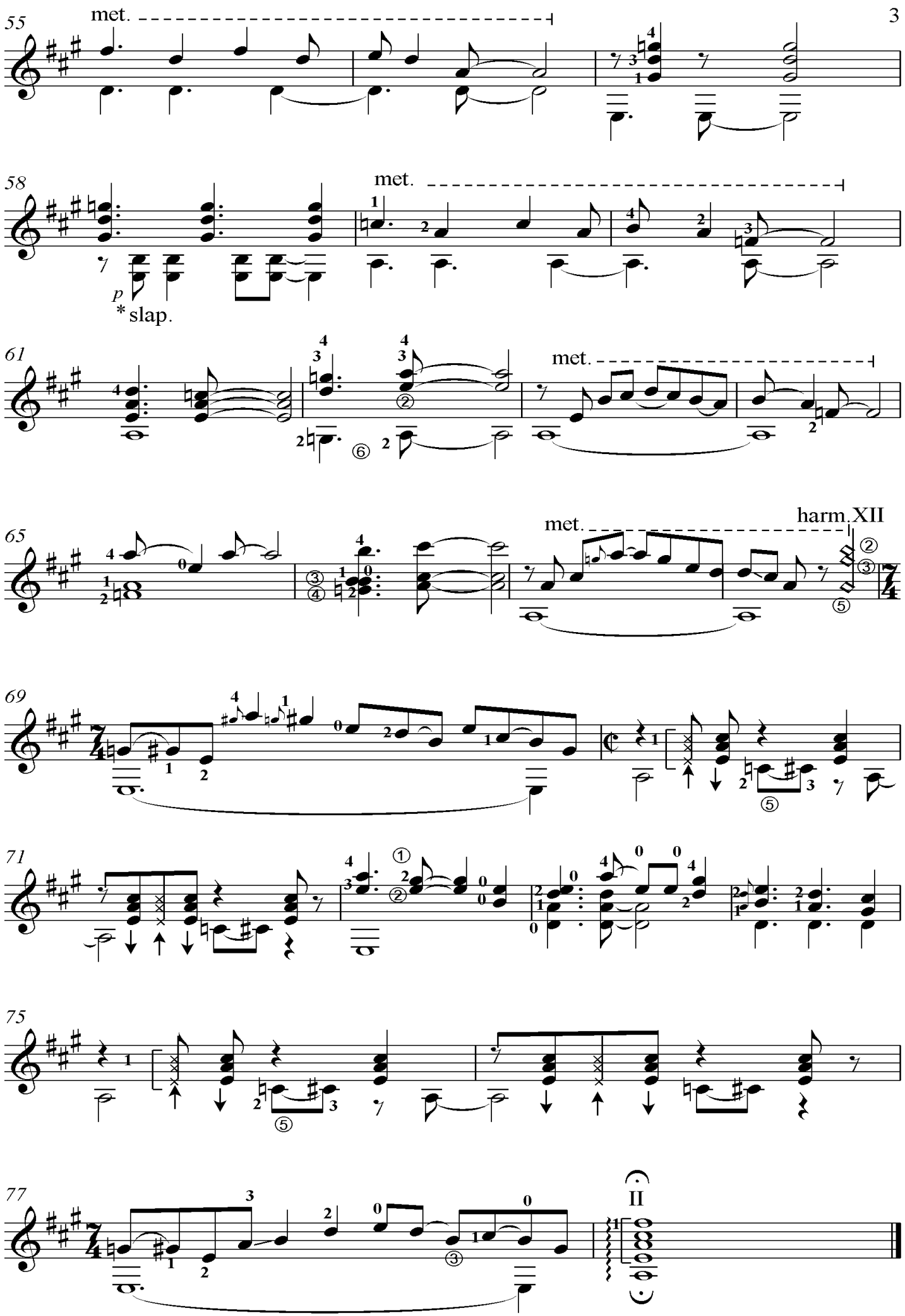

* slap.- slapping - приём бас гитары (удар пальцем p по струне над 19 ладом, после удара палец сразу снимается и/или отскакивает)

Ламбада

латино-американский танец

пер. В. Леоненка

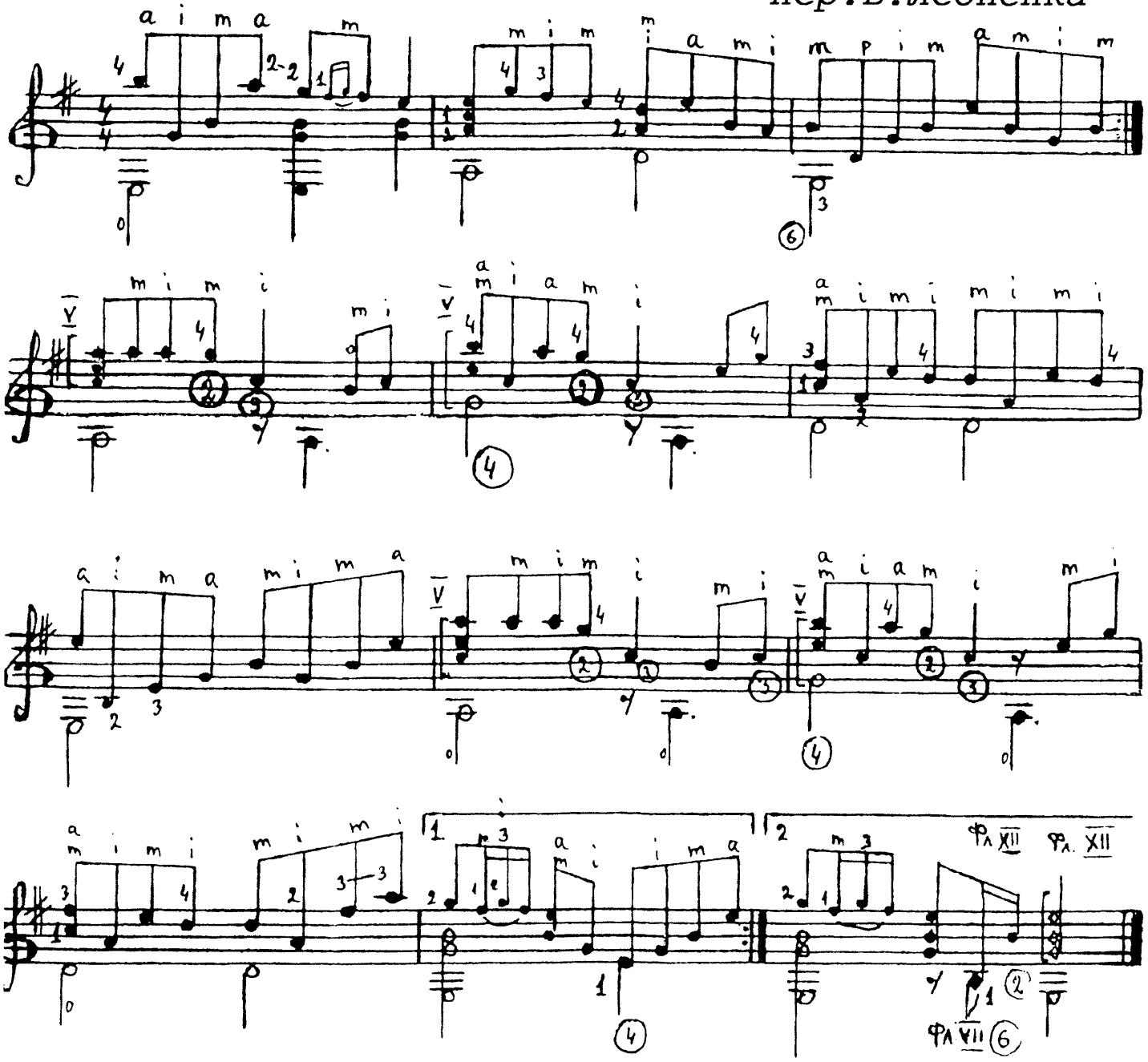

Очи чёрные

Цыганский романс

В темпе вальса

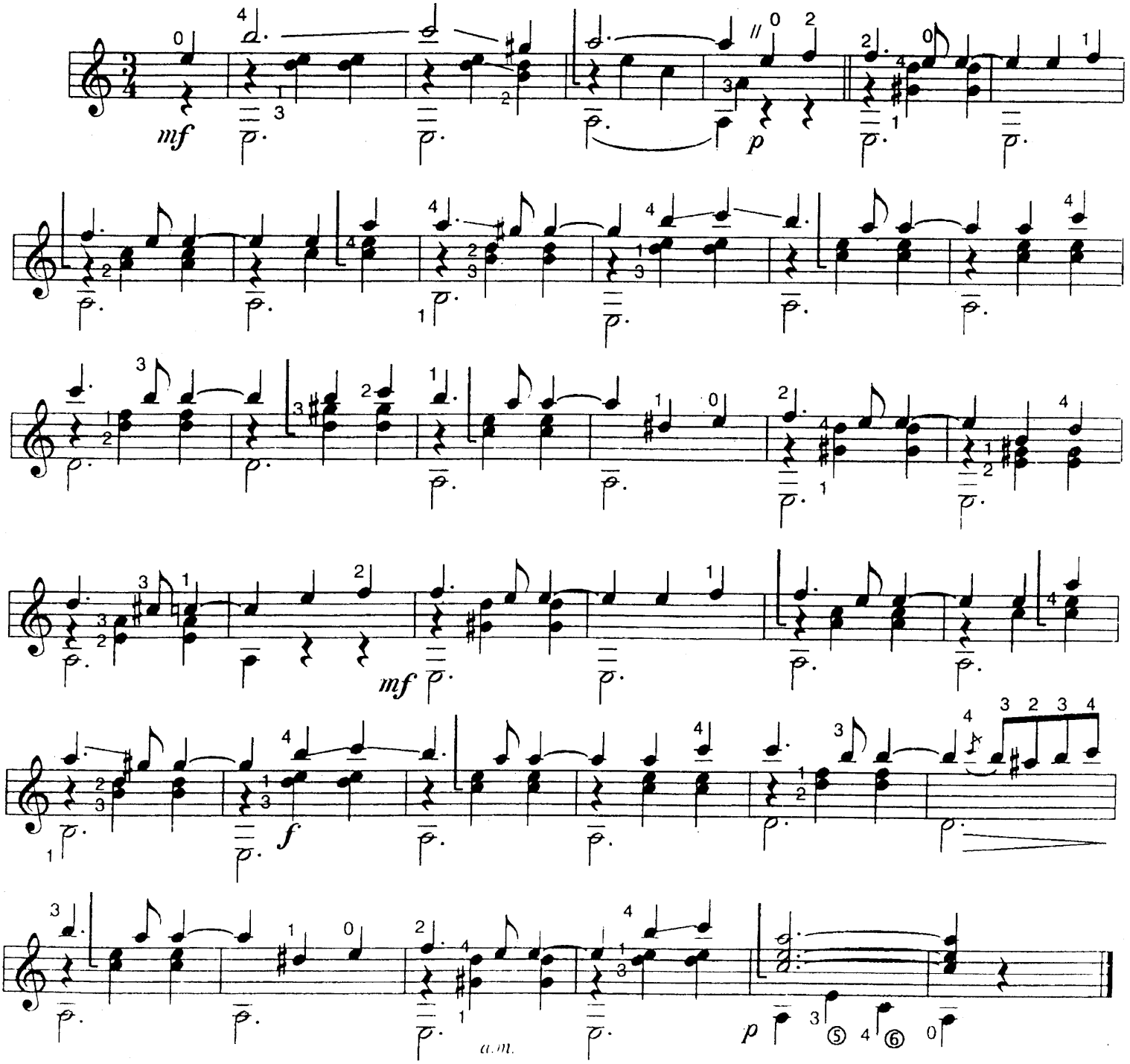

Танцуй, танцуй, приплясывай

Обработка словацкой народной песни
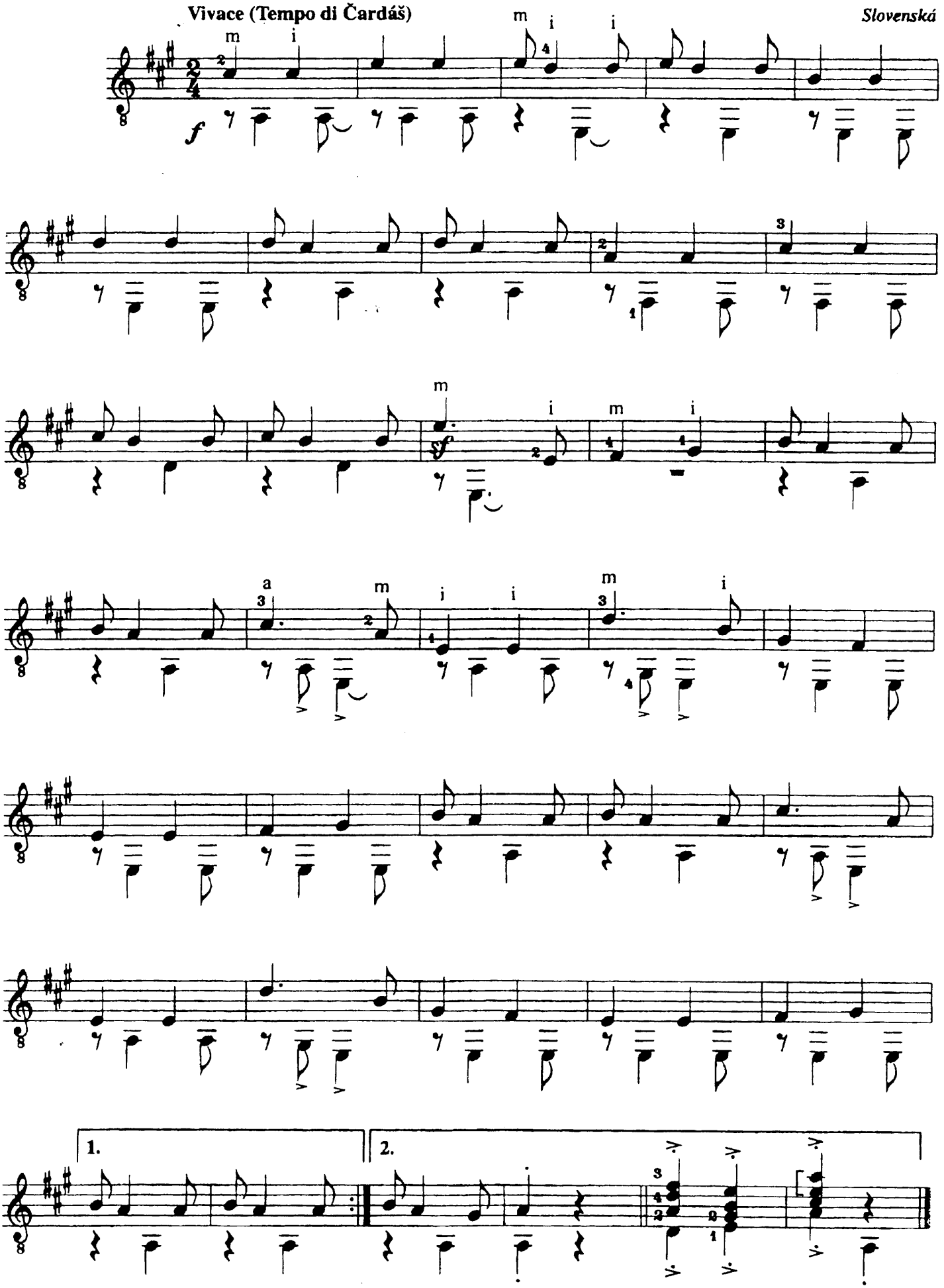
Владислав Петрашек